

AUTOSTRADA A31 TRENTO-ROVIGO
 TRONCO TRENTO-VALDASTICO - PIOVIENE ROCCHETTE

- TRACCIATO 1° LOTTO FUNZIONALE
- TRACCIATO ALTERNATIVA 1A
- NUOVO TRACCIATO PRESCELTO
- SVINCOLI

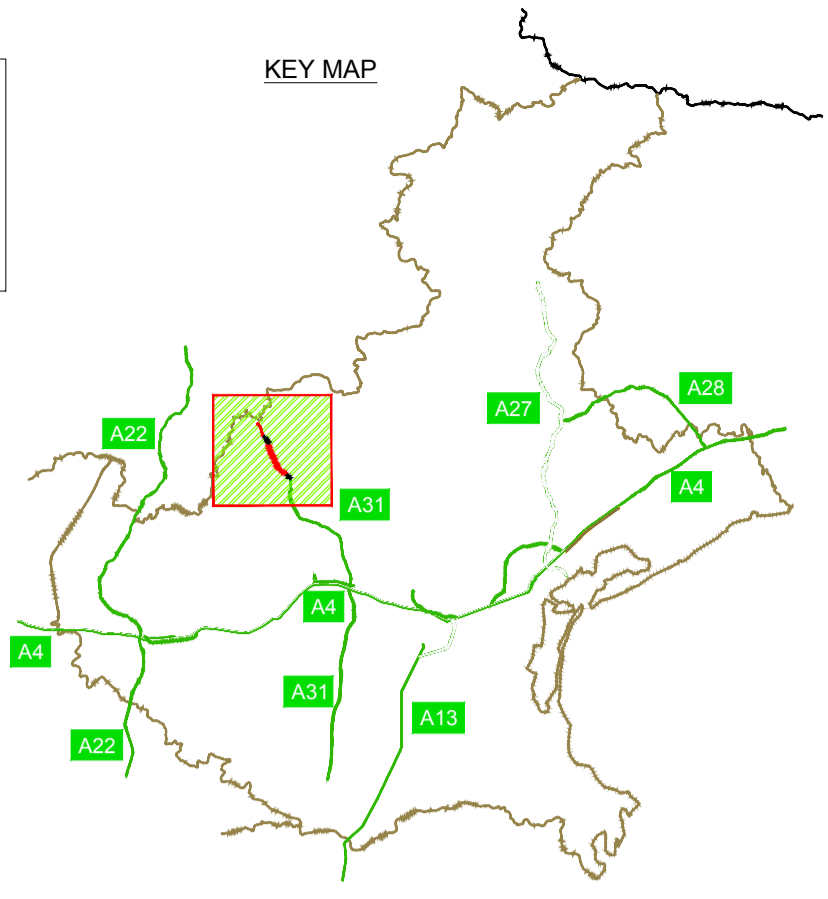

LEGENDA

- Confine PTCP
- Confini comunali
- VINCOLO PAESAGGISTICO
- Vincolo paesaggistico (Art.34)
- Vincolo corsi d'acqua (Art.34)
- Vincolo zone boscate (Art.34)
- Vincolo archeologico (Art.34)
- Vincolo monumentale (Art.34)
- Vincolo idrogeologico (Art.34)
- VINCOLO SISMICO (Art. 11 - 34)
- Zona 2
- Zona 3
- Zona 4
- Piani di area o di settore vigenti o adottati (Art.34)
- CENTRI STORICI (Art.42)
- Centri storici di notevole importanza
- Centri storici di grande interesse
- Centri storici di medio interesse
- Centri storici da Pat/Pati
- Idrografia
- Zone militari (Art.34)
- Viabilità di livello provinciale
- Rete ferroviaria
- Zone SIC
- Zone Protezione Speciale - ZPS (Art.34)
- Siti Importanza Comunitaria - SIC (Art.34)
- Ambiti per l'istituzione di parchi - PTRC 1992
- Aree di tutela paesaggistica - PTRC 1992
- Aree Piani Assetto Idrogeologico - PAI (Art.34)

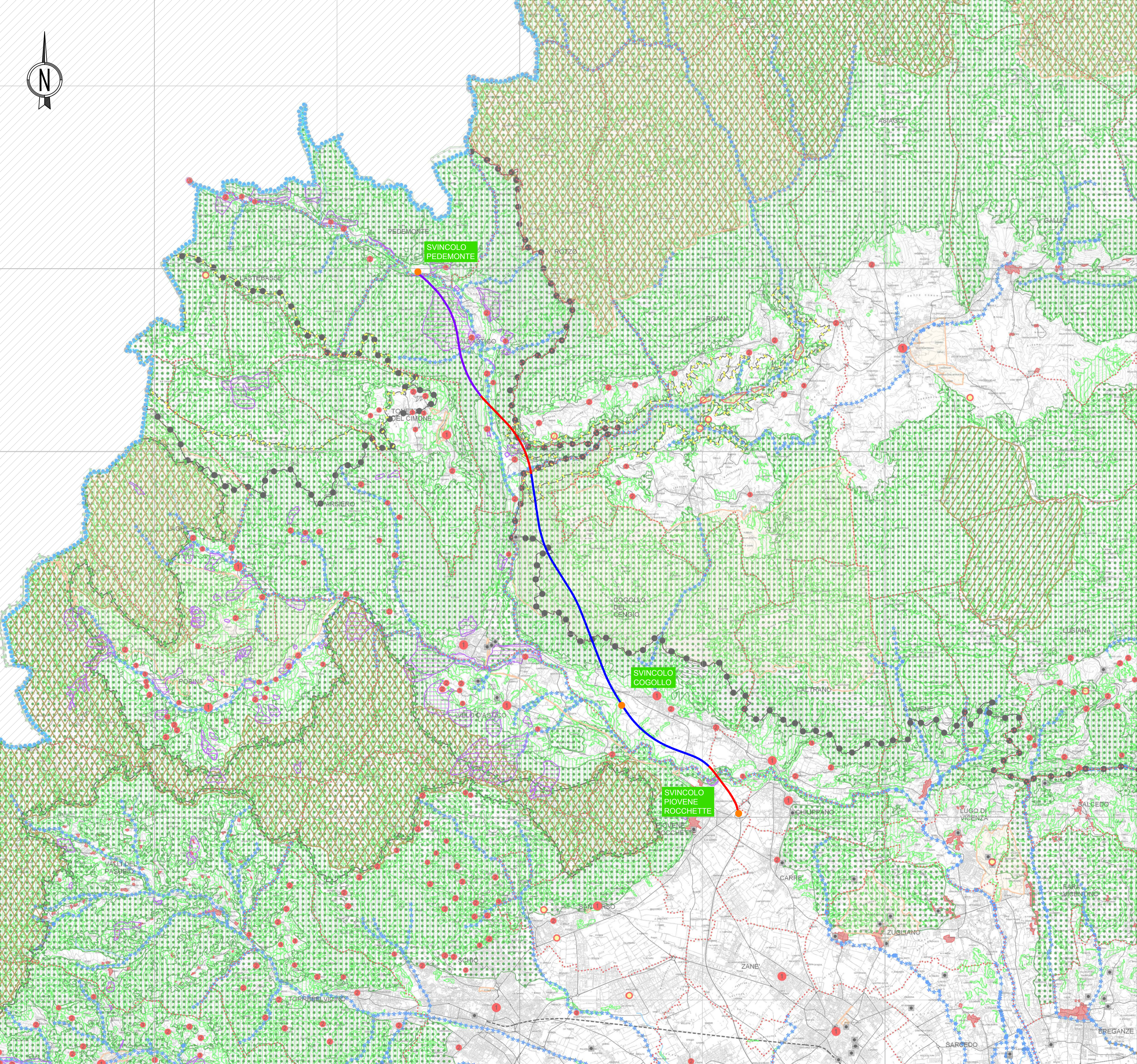

AUTOSTRADA BRESCIA VERONA VICENZA PADOVA SpA
 Via Flavio Gioia 71 37135 Verona
 tel. 0458272222 Fax 0458200051 Casella Postale 460M www.autospad.it
 AREA COSTRUZIONI AUTOSTRADALI

AUTOSTRADA VALDASTICO A31 NORD

1° LOTTO Piovene Rocchette - Valle dell'Astico

CUP	G21B1 30006 60005
WBS	825.A31N1.1
COMMESSA	J16L1

COMMITTENTE
S.p.A. AUTOSTRADA BRESCIA VERONA VICENZA PADOVA
 Area Costruzioni Autostradali

CAPO COMMISSA PER LA PROGETTAZIONE
 Dott. Ing. Gabriella Costantini

PRESTATORE DI SERVIZI:
CONSORZIO RAETIA

RAPPRESENTANTE: Dott. Ing. Alberto Scotti

PROGETTAZIONE:
ITALCONSULT

RESPONSABILE DELLA PROGETTAZIONE
 TRA LE ATTIVITÀ DI PROGETTAZIONE SPECIFICHE:
 Technical Staff: Ing. Andrea Renzo

Ing. Giovanni Mondello

ELABORATO: STUDIO PER LA CONOSCENZA DEL CONTESTO
 Pianificazione urbanistica e tutela ambientale
 Pianificazione paesaggistico-territoriale
 PTCP Vicenza - Carta dei Vincoli e della Pianificazione Territoriale

Progressivo: 03 03 02 02 02 02 Rev. 02

Rev.	Data	Descrizione	Redazione	Controllo	Approvazione	SCALA:
00	APRILE 2011	PRIMA EMISSIONE	ITALCONSULT	ITALCONSULT	ITALCONSULT	1:50.000
01	GIUGNO 2011	REVISIONE PER ADEGUAMENTO CARTIGLIO	ITALCONSULT	ITALCONSULT	ITALCONSULT	NOME FILE: J16L1_030302002_0101_OPD_02.DWG
02	LUGLIO 2011	RECEPIMENTO OSSERVAZIONI	ITALCONSULT	ITALCONSULT	ITALCONSULT	CHI: PROGR. PG. UN. REV.

IL PRESENTE DOCUMENTO NON POTRA' ESSERE COPIATO, RIPRODOTTO O ALTAMENTE PUBBLICATO IN TUTTO O IN PARTE, SENZA IL CONSENSO SCRITTO DELLA AUTOSTRADA BRESCIA VERONA VICENZA PADOVA S.P.A. CON UTILIZZO NON AUTORIZZATO. BARRA PERSECUITO A NORMA 91.0005. THIS DOCUMENT MAY NOT BE COPIED, REPRODUCED OR PUBLISHED, EITHER IN PART OR IN ITS ENTIRETY, WITHOUT THE WRITTEN PERMISSION OF AUTOSTRADA BRESCIA VERONA VICENZA PADOVA S.P.A. UNAUTHORIZED USE WILL BE PROSECUTED BY LAW.