

**PIANTA FONDAZIONI
CARREGGIATA NORD
VIADOTTO PIOVENE**
SCALA 1:500

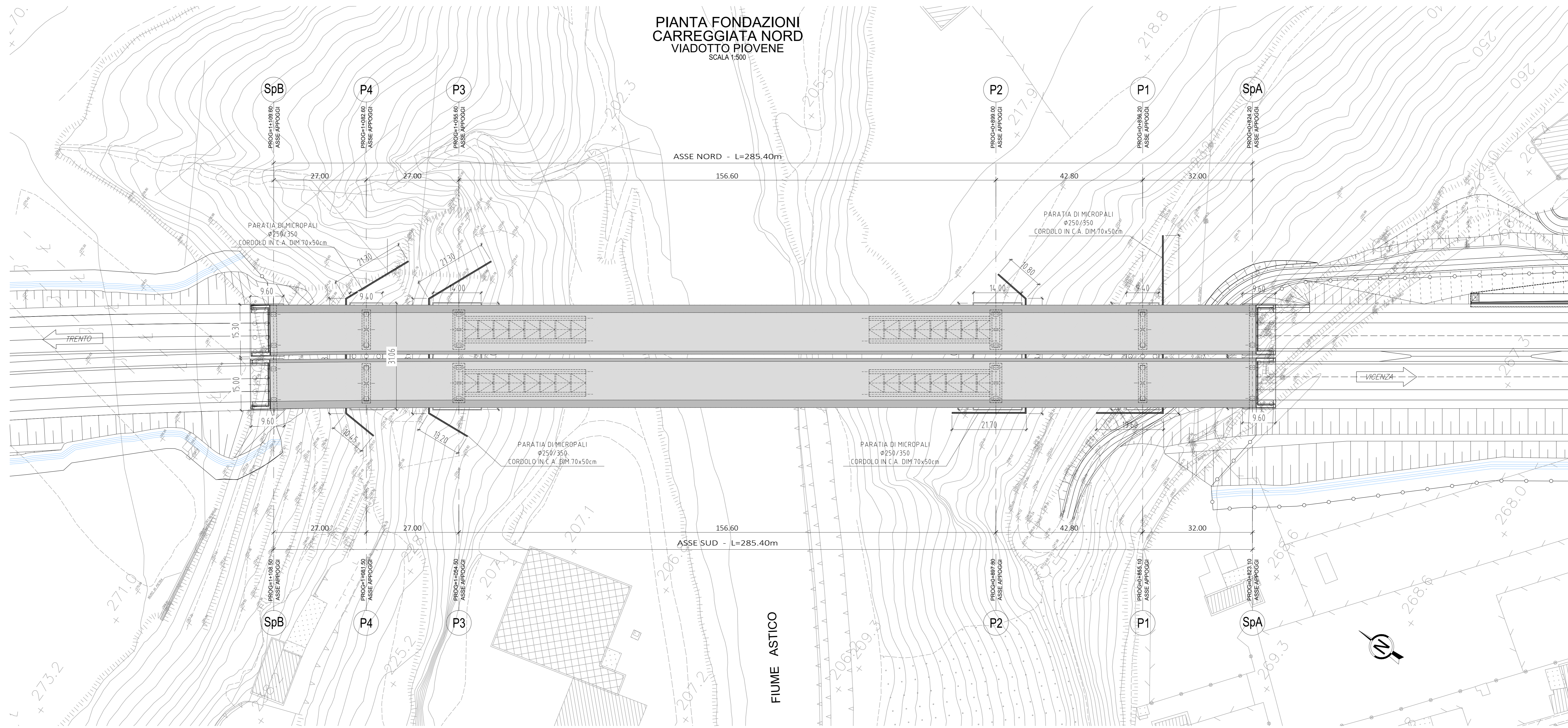

KEY PLAN OPERE

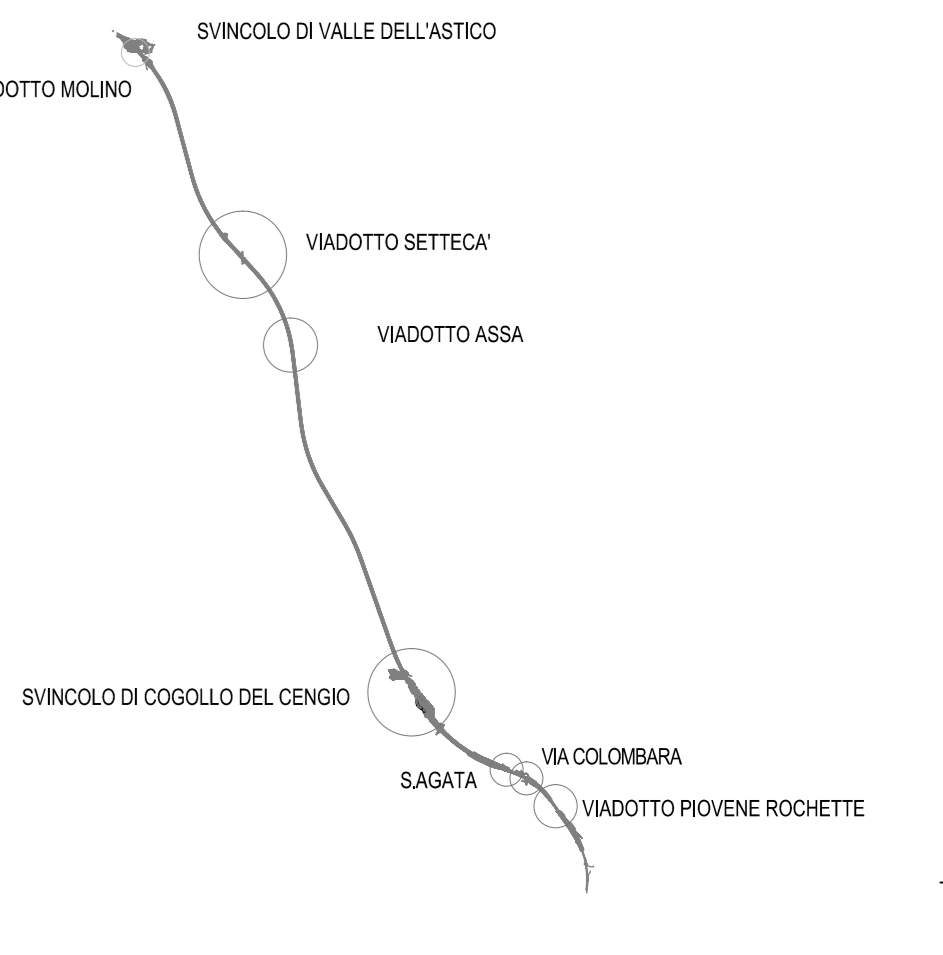

**SEZIONE LONGITUDINALE
CARREGGIATA NORD
VIADOTTO PIOVENE**
SCALA 1:500

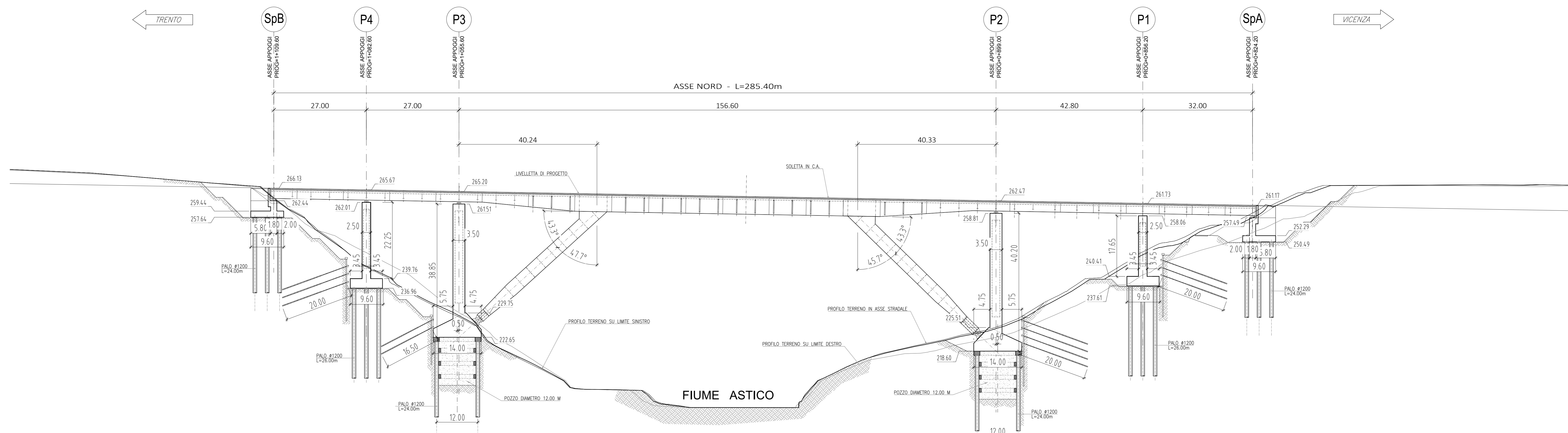

VOLUMI DI SCAVO

- SCAVO DI SBANCAMENTO:	11248,78 mc
- SCAVO A SEZIONE OBBLIGATA:	1550,82 mc
- SCAVO A SEZIONE OBBLIGATA-POZZO:	2783,42 mc



Autostrada Brescia Verona Vicenza Padova SpA
Via Flavio Gioia 71 - 37135 Verona
Tel. 0465722222 Fax. 0465200011 Casella Postale 46048 www.autodp.it
AREA COSTRUZIONI AUTOSTRADALI



AUTOSTRADA VALDASTICO A31 NORD

1° LOTTO Piovene Rochette - Valle dell'astico

PROGETTO DEFINITIVO

COMPONENTE: **AREA COSTRUZIONI AUTOSTRADALI**

COMMITTENTE: **S.p.A. AUTOSTRADA BRESCIA VERONA VICENZA PADOVA**
Area Costruzioni Autostradali

CAPO COMMISSA PER LA PROGETTAZIONE: **Dot. Ing. Gabriele Galantini**

PRESTATORI DI SERVIZI: **CONSORZIO RAETIA**
RESPONSABILE DELL'INTERAZIONE TRA LE PRESTAZIONI SPECIALISTICHE: **Ing. Andrea Pizzo**
PROGETTAZIONE: **Ing. Stefano Lazzarini**

ELABORATO: **OPERE D'ARTE MAGGIORI**
Opere d'arte: ponti e viadotti
Viadotto Piovene
Pianta fondazioni e Sezione longitudinale Asse Nord

Progresso: **07 01 02 007 02**

Rev.	Data	Descrizione	Redazione	Controllo	Approvazione	SCALA:
01	07/01/2007	PRIMA EMISSIONE	ING. PROGETTI - PERUCCHI	ING. SOGHE	ING. POSSENTI	1:500
02	07/01/2007	MODIFICHE PER VERIFICA	ING. PROGETTI - PERUCCHI	ING. SOGHE	ING. POSSENTI	NOME FILE: J16L1_07_01_02_007_0101_OPD_02.dwg
03	07/01/2007	RECUPERO OSSERVAZIONI	ING. PROGETTI - PERUCCHI	ING. SOGHE	ING. POSSENTI	DI PROG. RS DI L. 83

Il presente documento non potrà essere copiato, riprodotto o in nessun modo pubblicato o diffuso senza il consenso scritto della Autostrada Valdadastico A31 Nord. È vietata espressamente la ristampa o l'uso non autorizzato senza permesso scritto dalla Autostrada Valdadastico A31 Nord. È vietata espressamente la ristampa o l'uso non autorizzato senza permesso scritto dalla Autostrada Valdadastico A31 Nord. È vietata espressamente la ristampa o l'uso non autorizzato senza permesso scritto dalla Autostrada Valdadastico A31 Nord.