CARPENTERIA SPALLA SpB RAMPA ASSE 1 SUD
SEZIONE C-C - PIANTA FONDAZIONE
SCALA 1:50

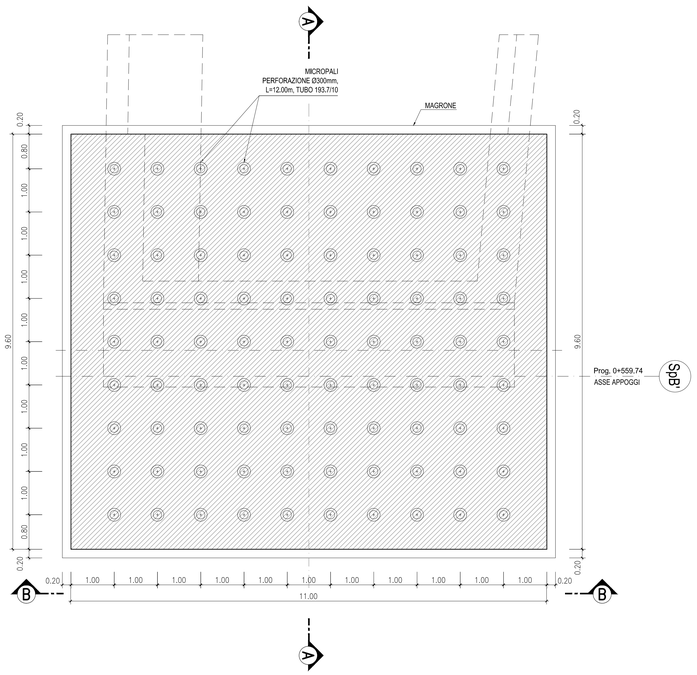

CARPENTERIA SPALLA SpB RAMPA ASSE 1 SUD
SEZIONE D-D - PIANTA A Q.TA BAGGIOLI
SCALA 1:50

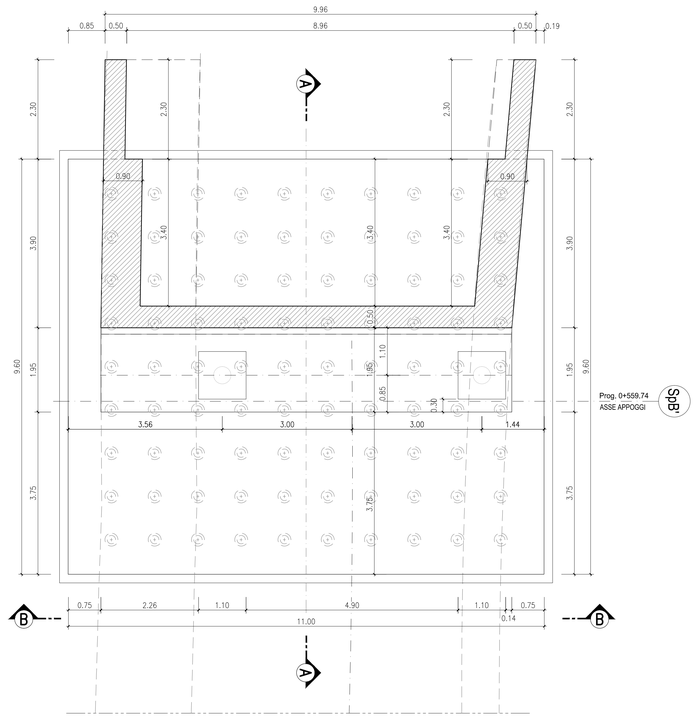

CARPENTERIA SPALLA SpB RAMPA ASSE 1 SUD
SEZIONE E-E - PIANTA ELEVAZIONE
SCALA 1:50

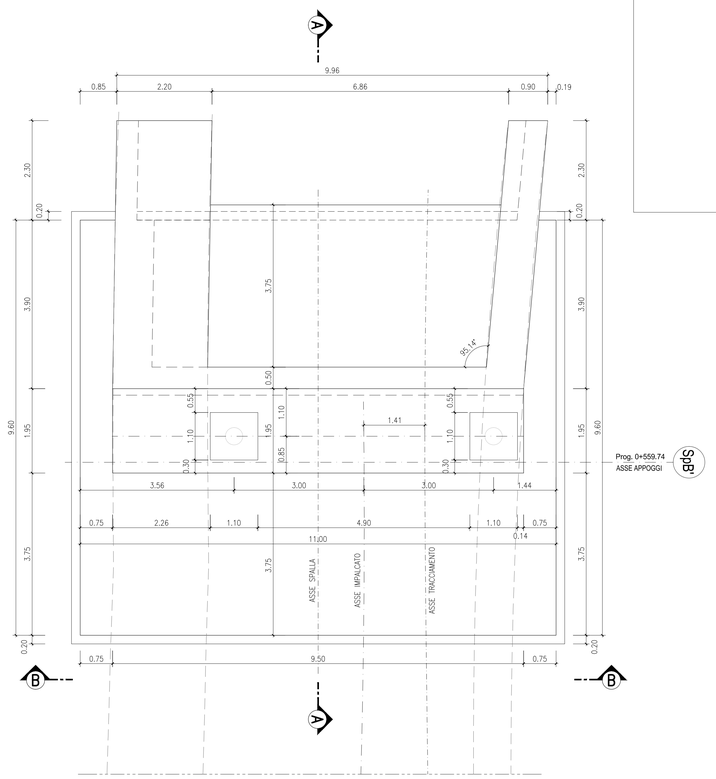

CARPENTERIA SPALLA SpB RAMPA ASSE 1 SUD
SEZIONE B-B
SCALA 1:50

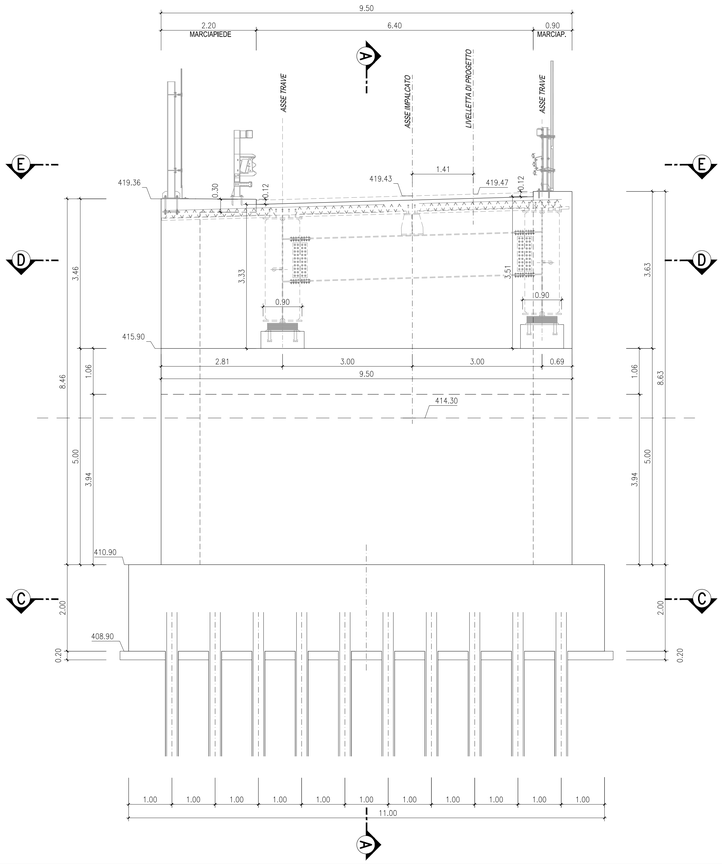

CARPENTERIA SPALLA SpB RAMPA ASSE 1 SUD
SEZIONE A-A
SCALA 1:50

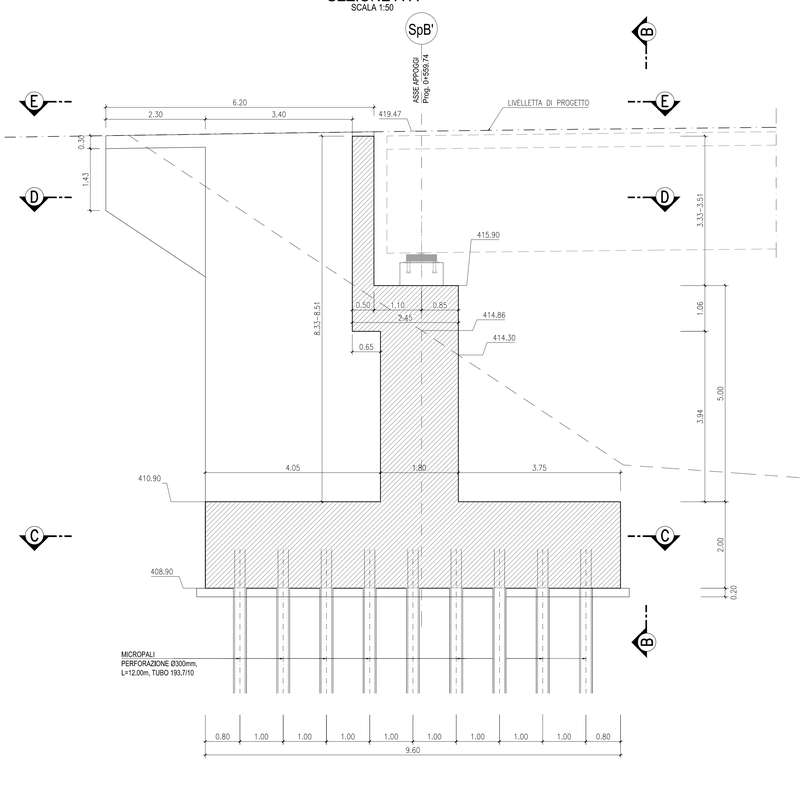

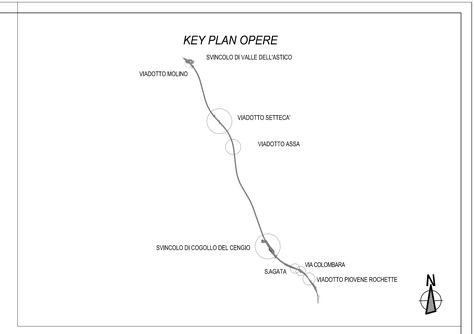

INCIDENZE ARMATURA SOTTOSTRUTTURE:

SPALLE:
- FONDAZIONE: 100 KG/MC
- ELEVAZIONE: 110 KG/MC

NOTA:
PER LA TABELLA MATERIALI SI RIMANDA ALL'ELABORATO:
J16L1_07_00_01_001_0101_0PD_02.dwg - OPERE D'ARTE MAGGIORI
J16L1_08_00_01_001_0101_0PD_02.dwg - OPERE D'ARTE MINORI

AUTOSTRADA BRESCIA - VERONA - VICENZA - PADOVA
Autostrada Brescia Verona Vicenza Padova SpA
Via Flavio Gioia 71 37135 Verona
tel. 0458272222 Fax 0458200511 Casella Postale 460M www.autobsvpd.it
AREA COSTRUZIONI AUTOSTRADALI
RINA

AUTOSTRADA VALDASTICO
A31 NORD

1° LOTTO
Piovene Rocchette - Valle dell'Astico

PROGETTO DEFINITIVO

CUP C21B1 30006 60005
WBS B25.A39L11
COMMISSA J16L1

COMMITTENTE
S.p.A. AUTOSTRADA BRESCIA VERONA VICENZA PADOVA
Area Costruzioni Autostradali

CAPO COMMESSA PER LA PROGETTAZIONE:
Dott. Ing. Gabriello Costantini

PRESTATORE DI SERVIZI:
CONSORZIO RAETIA
RAPPRESENTANTE: Dott. Ing. Alberto Scotti

RESPONSABILE DELL'INTEGRAZIONE TRA LE PRESTAZIONI SPECIALISTICHE:
Technital S.p.A. - Dott. Ing. Andrea Renso

PROGETTAZIONE:
STI 3D PROGETTI ITALIA
Il Responsabile:
Dott.Ing. Stefano Luca Passati

ELABORATO: OPERE D'ARTE MAGGIORI
Opere d'arte: ponti e viadotti
Viadotto Molino
Carpenteria Spalla SpB' Rampa Asse 1 Sud

Progressivo: 07 01 05 023 02
Rev.

Rev.	Data	Descrizione	Redazione	Controllo	Approvazione
00	04/02.07	PRIMA EMISSIONE	STI PROGETTI - PIERUCCI	M. SORGE	S.L.PASSATI
01	05/03.07	RE-ISSUE REV VERIFICA	STI PROGETTI - PIERUCCI	M. SORGE	S.L.PASSATI
02	12/02.07	RECEPIMENTO OSSERVAZIONI	STI PROGETTI - PIERUCCI	M. SORGE	S.L.PASSATI

SCALA: 1:50
NOME FILE: J16L1_07_01_05_023_0101_0PD_02.dwg
CH PROGR. FL UC REV.
J16L1_07_01_05_023_0101_0PD_02

IL PRESENTE DOCUMENTO NON POTRÀ ESSERE COPIATO, RIPRODOTTO O ALTRIMENTI PUBBLICATO, IN TUTTO O IN PARTE, SENZA IL CONSENSO SCRITTO DELLA AUTOSTRADA BS-VR-VI-PD S.p.A., CON UTILIZZO NON AUTORIZZATO SARÀ PERSEGUITO A NORMA DI LEGGE.
THIS DOCUMENT MAY NOT BE COPIED, REPRODUCED OR PUBLISHED, EITHER IN PART OR IN ITS ENTIRETY, WITHOUT THE WRITTEN PERMISSION OF AUTOSTRADA BRESCIA-VERONA-VICENZA-PADOVA S.P.A., UNAUTHORISED USE WILL BE PROSECUTED BY LAW.