

INCIDENZE ACCIAIO

- GALLERIA SCATOLARE 120 kg/m³
- MURI DI IMBOCCO 70 kg/m³
- CORDOLO PARATIA PROVVISORIA 80 kg/m³

TABELLA DEI MATERIALI:

CALCESTRUZZO MANUFATTI

- CLASSE DI RESISTENZA : C28/35
- CLASSE DI ESPOSIZIONE : XC3
- CLASSE DI CONSISTENZA : S4
- DIAMETRO MASSIMO DELL'AGGREGATO : 25 mm
- MASSIMO RAPPORTO A/C : 0.55
- CONTENUTO MINIMO DI CEMENTO : 320 kg/mc
- COPRIFERRO NOMINALE : 45 mm

MAGRONE DI PULIZIA E LIVELLAMENTO

- CLASSE DI RESISTENZA : C12/15
- CONTENUTO MINIMO DI CEMENTO : 150 kg/mc

ACCIAIO PER CEMENTO ARMATO : B450C

PROSPETTO IMBOCCO OVEST

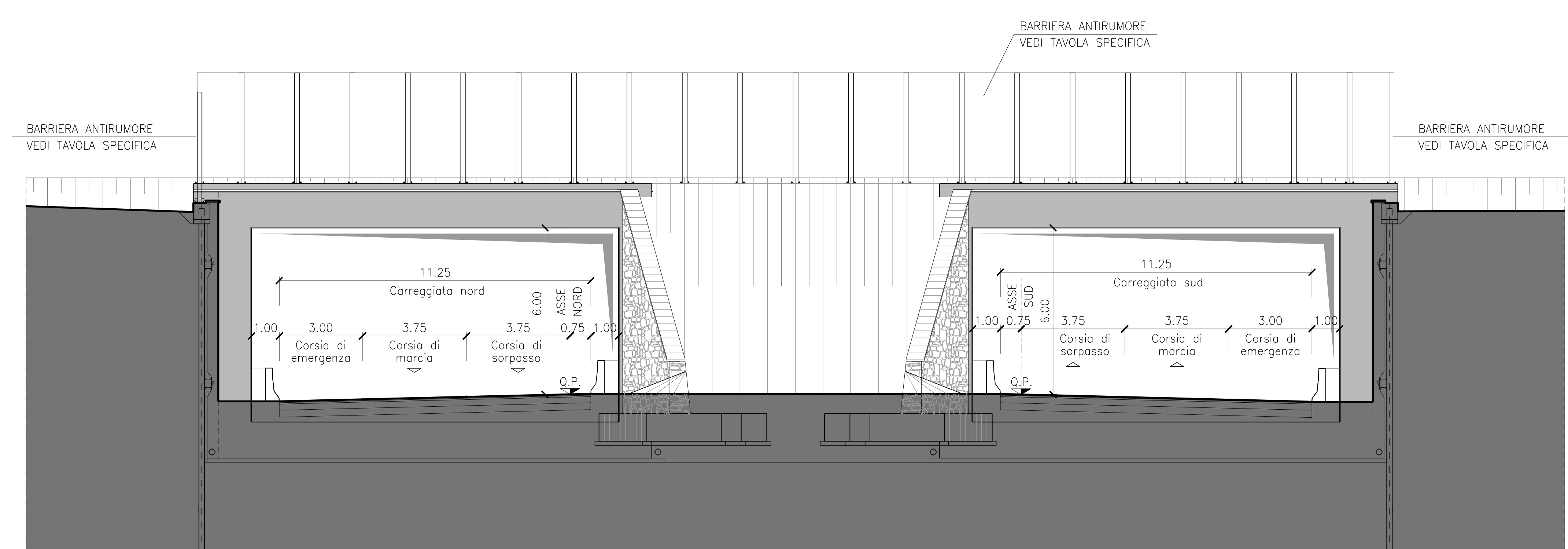

PROSPETTO IMBOCCO EST

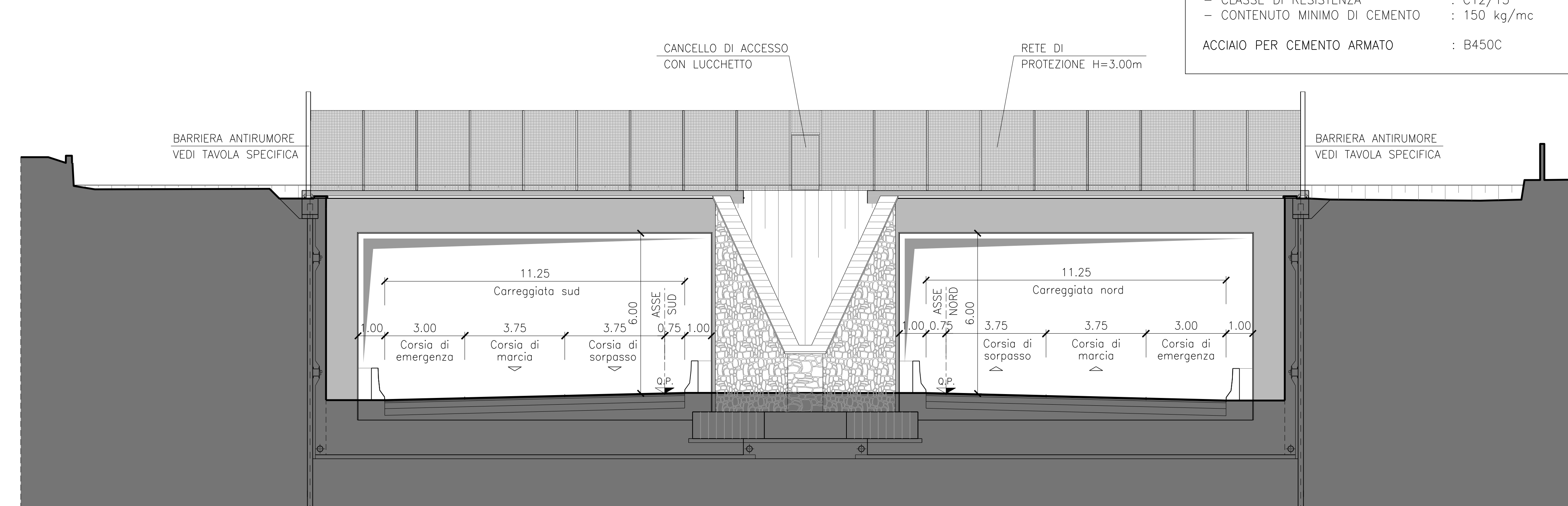

AUTOSTRADA VALDASTICO A31 NORD
1° LOTTO
Piovene Rocchette - Valle dell'Astico

PROGETTO DEFINITIVO

Autotrada Brescia Verona Padova SpA
Via Fiume Gole 71, 37139 Verona
Tel. 0445/22222 Fax 0445/222221 E-mail: Progettazione@autotrada.it Web: autotrada.it
AREA COSTRUZIONI AUTOSTRADALI

COMITENTE S.p.A. AUTOSTRADA BRESCIA VERONA VICENZA PADOVA Area Costruzioni Autostradali

PROGETTAZIONE CONSORZIO RAETIA

LABORATO OPERE D'ARTE MAGGIORI GALLERIA ARTIFICIALE S. AGATA 1

SEZIONI LONGITUDINALI E PROSPETTI DEGLI IMBOCCHI

Progettazione: 07_03_01_005_02

Rev.	Data	Descrizione	Redazione	Controllo	Approvazione	SCALA
01	07/03/01	PRIMA EMISSIONE	TECNICA, IN MANO	EL. PUNTO	A. RENZO	1:100
02	07/03/01	PERMANENTE PER ADEGUAMENTO CANTIERE	TECNICA, IN MANO	EL. PUNTO	A. RENZO	1:100
03	07/03/01	RECUPERO/COMPLETAMENTO	TECNICA, IN MANO	EL. PUNTO	A. RENZO	1:100