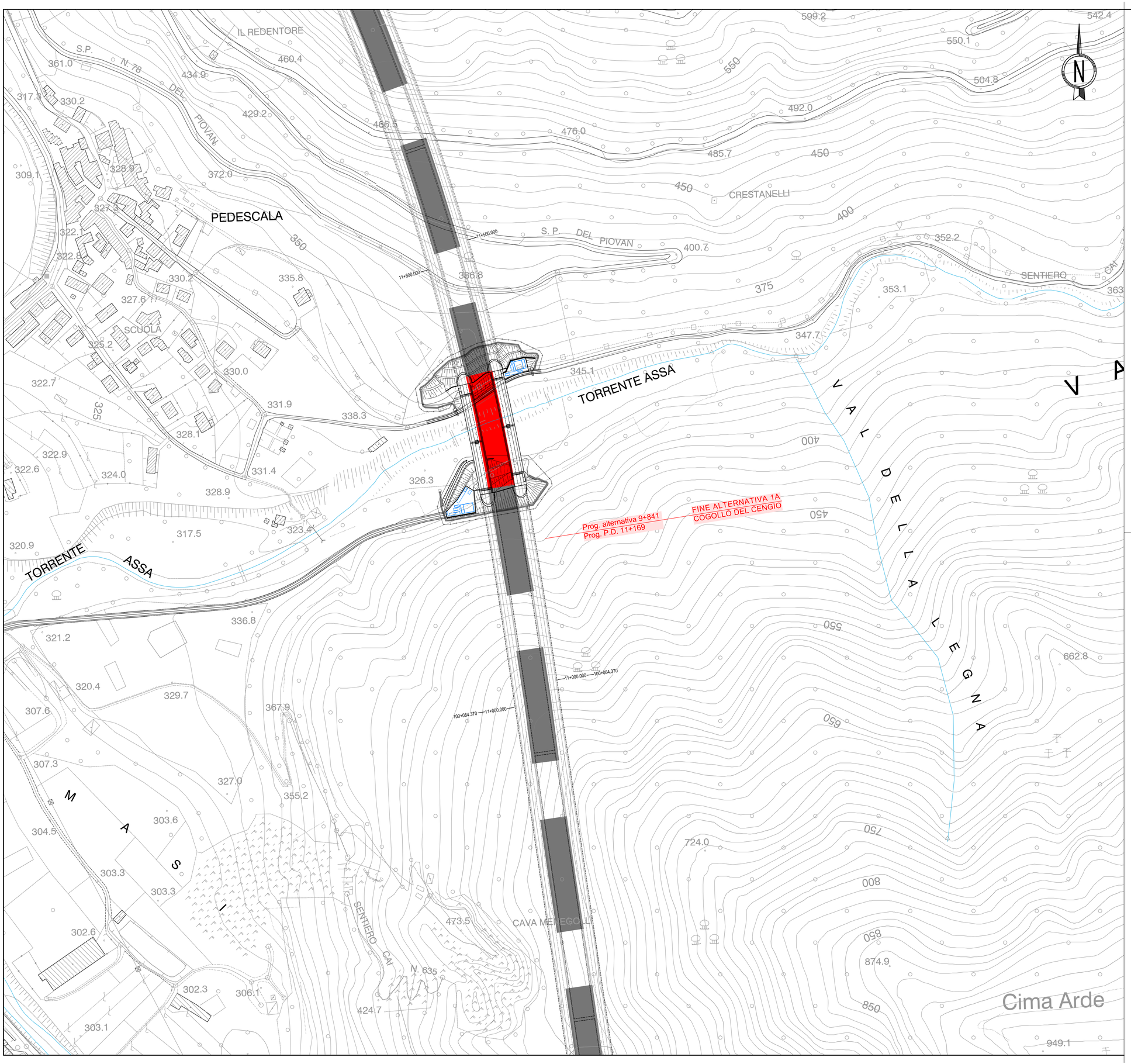

QUADRO D'UNIONE
scala 1:150'000

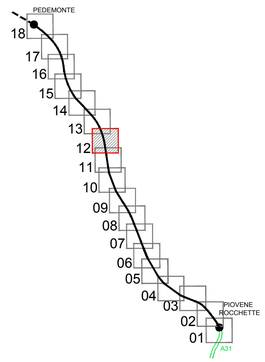

LEGENDA

TOPONOMASTICA

PROVINCIA DI VICENZA - REGIONE VENETO — NOME PROVINCIA - NOME REGIONE

VELO D'ASTICO — NOME COMUNE

CONFINE PROVINCIALE E REGIONALE

CONFINE COMUNALE

INTERVENTI DI MITIGAZIONE ACUSTICA

BARRIERE ANTIRUMORE

BARRIERE ANTIRUMORE

Codifica	Inizio intervento	Fine intervento	Sviluppo	Altezza	Diffusore in sommità	Tipologia trasmissiva	Tipologia supporto	Materiale barriera	Lato assorbente	Uscite di emergenza	Comune
	(km)	(km)	(m)	(m)	(S/No)	-	-	-	(Nord/Sud)	(S/No)	
B.A. co1	~0+189	~0+330	92	5.00	N	bassa	2	1/2	Sud	N	Piovene
B.A. co2	~0+385	0+540	124	5.00	N	bassa	2	1/2	Sud	N	Piovene
B.A. co3	0+550	0+835	273	4.00	N	bassa	2	1/3/4	Sud	S	Piovene
B.A. co4	0+905	1+113	203	5.00	N	medio	3	3	Sud	N	Piovene / Cogollo
B.A. co5	0+881	1+115	200	5.00	N	medio	3	3	Nord	N	Piovene / Cogollo
B.A. co6	1+119	1+139	40	5.00	N	bassa	2	1/3	Sud	N	Cogollo
B.A. co7	1+168	2+046	350	5.00	N	parete	4	1/2	Sud	N	Cogollo
B.A. co8	1+783	2+054	271	5.00	N	parete	4	1/2	Nord	N	Cogollo
B.A. co9	2+045	2+145	98	4.00	S	parete	4	3	Fronte+Isolante	N	Cogollo
B.A. co10	2+148	2+159	11	4.00	S	rilevato	1	3	Fronte+Isolante	N	Cogollo
B.A. co11	2+154	2+159	16	4.00	S	parete	4	3	Fronte+Isolante	N	Cogollo
B.A. co12	2+145	2+238	87	4.00	S	parete	4	3	Sud	N	Cogollo
B.A. co13	2+154	2+241	87	5.00	N	parete	4	3	Nord	N	Cogollo
B.A. co14	4+270	4+428	151	5.00	N	terra armata	1	1	Sud	N	Cogollo
B.A. co15	4+405	4+449	44	5.00	N	bassa	2	1	Sud	N	Cogollo
B.A. co16	assente	assente	198	5.00	N	bassa	2	1	Nord	N	Cogollo
B.A. co17	assente	assente	153	5.00	N	muro	5	1	Nord	N	Cogollo
B.A. co18	assente	assente	25	5.00	N	rilevato	1	1	Nord	N	Cogollo
B.A. co19	assente	assente	24	5.00	N	muro	5	1	Sud	N	Cogollo
B.A. co20	assente	assente	79	5.00	N	muro	5	1	Sud	N	Cogollo
B.A. co21	assente	assente	183	5.00	N	rilevato	1	1	Sud	N	Cogollo

NOTA: Diffusore in sommità di tipo "INCLINATO" inclinazione 30°, profondità 1 m interno arrogante

Codifica	Tipologia supporto
1	Fondazione propria SUPERFICIALE
2	Fondazione propria su MICROPALI
3	Fondazione su strutture dell'esistente
4	Fondazione su Scatolare
5	Fondazione su Opere Murarie esistenti

Codifica	Materiale barriera
1	Pannelli Metallici modulari (Trasparenti)
2	Pannelli plastici modulari (Semi-trasparenti)
3	Pannelli in PMMA (Trasparenti)
4	Barriera con uscita di emergenza

1° LOTTO FUNZIONALE
ALTERNATIVA 1A - COGOLLO DEL CENGIO

AUTOSTRADA A31 TRENTO-ROVIGO
TRONCO TRENTO - VALDASTICO - PIOVENE ROCCHETTE - 1° LOTTO FUNZIONALE

GALLERIA | VIADOTTO | TRINCEA | RILEVATO

Svincoli ed opere connesse

AUTOSTRADA BRESCIA - VERONA - VICENZA - PADOVA

Autostrada Brescia Verona Vicenza Padova SpA
Via Flavio Gioia 71 37135 Verona
tel. 0458272222 Fax 0458200051 Casella Postale 460M www.autobspd.it
AREA COSTRUZIONI AUTOSTRADALI

RINA ISO 9001 • ISO 14001 OHSAS 18001 • SA 8000 BES21 - Certified Integrated Systems

AUTOSTRADA VALDASTICO
A31 NORD

1° LOTTO
Piovene Rocchette - Valle dell'Astico

PROGETTO DEFINITIVO

CUP	G21B1 30006 60005
WBS	B25.A31N.L1
COMMESSA	J16L1

COMMITTENTE

S.p.A. AUTOSTRADA BRESCIA VERONA VICENZA PADOVA
Area Costruzioni Autostradali

CAPO COMMESSA PER LA PROGETTAZIONE
Dott. Ing. Gabriello Costantini

PRESTATORE DI SERVIZI:
CONSORZIO RAETIA
RAPPRESENTANTE: Dott. Ing. Alberto Scotti

RESPONSABILE DELL'INTEGRAZIONE TRA LE PRESTAZIONI SPECIALISTICHE:
Tecnico Coordinatore: Dott. Ing. Andrea Renso

PROGETTAZIONE:
ITALCONSULT

Iscritto all'Albo degli Ingegneri di Messina n. 1001
Direttore Generale: Dott. Ing. Giovanni Mondello

ELABORATO: INTERVENTI DI INSERIMENTO PAESAGGISTICO ED AMBIENTALE
Barriere antirumore
Planimetria degli interventi per la mitigazione acustica - Tav. 12

Progressivo: 10 01 04 001 Rev. 02

Rev.	Data	Descrizione	Redazione	Controllo	Approvazione
00	APRILE 2017	PRIMA EMISSIONE	ITALCONSULT L.REGAZZI	ITALCONSULT U.LUGLI	ITALCONSULT G.MONDELLO
01	GIUGNO 2017	REVISIONE PER VERIFICA	ITALCONSULT - L.REGAZZI	U.LUGLI	G.MONDELLO
02	LUGLIO 2017	RECEPIMENTO OSSERVAZIONI	ITALCONSULT - L.REGAZZI	U.LUGLI	G.MONDELLO

SCALA: 1:2.000
NOME FILE: J16L1_100104001_0101_0PD_02.DWG

CM	PROGR.	FG.	LIV.	REV.
J16L1_10_01_04_001_1201_0PD_02				

IL PRESENTE DOCUMENTO NON POTRA' ESSERE COPIATO, RIPRODOTTO O ALTRIMENTI PUBBLICATO, IN TUTTO O IN PARTE, SENZA IL CONSENSO SCRITTO DELLA AUTOSTRADA BS-VR-VI-PD S.P.A. OGNI UTILIZZO NON AUTORIZZATO SARA' PERSEGUITO A NORMA DI LEGGE.
THIS DOCUMENT MAY NOT BE COPIED, REPRODUCED OR PUBLISHED, EITHER IN PART OR IN ITS ENTIRETY, WITHOUT THE WRITTEN PERMISSION OF AUTOSTRADA BRESCIA-VERONA-VICENZA-PADOVA S.P.A., UNAUTHORIZED USE WILL BE PROSECUTED BY LAW.