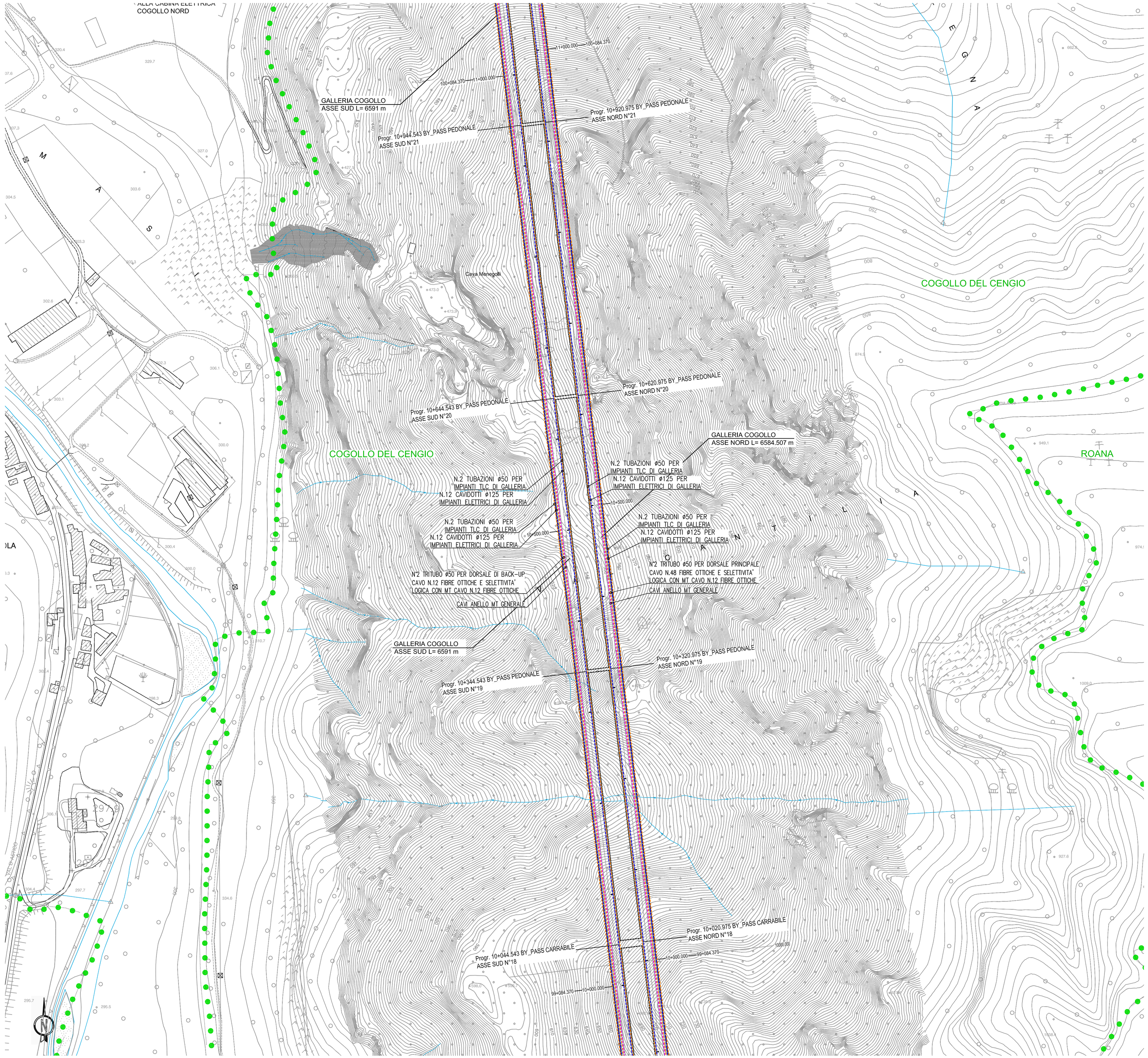

LEGENDA

	CABINA ELETTRICA IN MEDIA TENSIONE CON PUNTO DI FORNITURA ENERGIA ELETTRICA IN MEDIA TENSIONE ED ACCESSO DA VIABILITA' ESTERNA ORDINARIA E DA AUTOSTRADA
	CABINA ELETTRICA IN MEDIA TENSIONE CON ACCESSO DALL' AUTOSTRADA
	CABINA ELETTRICA IN MEDIA TENSIONE INTERNA ALLA GALLERIA
	CAVO / CAVIDOTTI CORRUGATI A DOPPIA PARETE IN POLIETILENE ALTA DENSITA' (PEAD) PER ANELLO MEDIA TENSIONE GENERALE
	CAVIDOTTI CORRUGATI A DOPPIA PARETE IN POLIETILENE ALTA DENSITA' (PEAD) PER INSTALLAZIONI INTERRATE PER IMPIANTI DI GALLERIA / ITINERE
	TRITUBO CORRUGATO A DOPPIA PARETE IN POLIETILENE ALTA DENSITA' (PEAD) PER INSTALLAZIONI INTERRATE PER IMPIANTI DI TELECOMUNICAZIONE, FIBRA OTTICA E SELETTIVITA' LOGICA MEDIA TENSIONE
	PASSERELLA METALLICA PORTACAVI IN ACCIAIO ZINCATO CHIUSA CON COPERCHIO
A B C	POZZETTO PREFABBRICATO IN CEMENTO ARMATO VIBROCOMPRESSO DOTATO DI CHIUSINO CARRABILE IN GHISA Dimensioni: A=1500x1000x1200mm B=1250x800x800mm C=900x700x700mm
	MANUFATTI IN CLS CONTENENTE IMPIANTI DI TRATTAMENTO : – QUADRO ELETTRICO IMPIANTO DI TRATTAMENTO – QIT – ARMADIO RACK QUADRO TLC – QUADRO POMPE PRIMA PIOGGIA (BORDO MACCHINA) – QUADRO POMPE LAMINAZIONE (BORDO MACCHINA)

NOTE

- I POZZETTI DI ISPEZIONE ALL' INTERNO DELLE GALLERIE SONO RAPPRESENTATI NELLE TAVOLE SPECIFICHE DI GALLERIA.
- PREVEDERE POZZETTI DI ISPEZIONE PER CAVI FIBRA OTTICA OGNI 500m.
- PREVEDERE POZZETTI DI ISPEZIONE PER CAVI MEDIA TENSIONE OGNI 750m.

QUADRO D'UNIONE

Scala 1:100.000

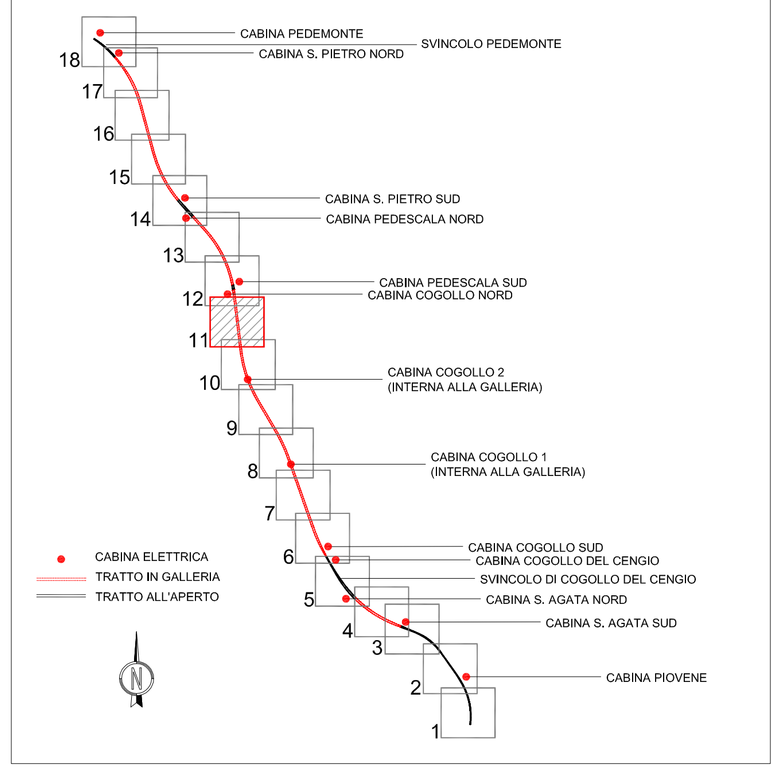

AUTOSTRADA BRESCIA - VERONA - VICENZA - PADOVA

Autostrada Brescia Verona Vicenza Padova SpA
Via Flavio Gioia 71 37135 Verona
tel. 0458272222 Fax 0458200051 Casella Postale 460M www.autobspd.it
AREA COSTRUZIONI AUTOSTRADALI

RINA
ISO 9001:2008 QMS
ISO 14001:2004 EMS
BS OHSAS 18001:2007
BES 6001 Certified Integrated Systems

AUTOSTRADA VALDASTICO
A31 NORD

1° LOTTO

Piovene Rocchette - Valle dell'Astico

PROGETTO DEFINITIVO

CUP	G21B1 30006 60005
WBS	B25.A31N.L1
COMMESSA	J16L1

COMMITTENTE

S.p.A. AUTOSTRADA BRESCIA VERONA VICENZA PADOVA
Area Costruzioni Autostradali

CAPO COMMESSA
PER LA PROGETTAZIONE
Dott. Ing. Gabriella Costantini

PRESTATORE DI SERVIZI:
CONSORZIO RAETIA
RAPPRESENTANTE: Dott. Ing. Alberto Scotti

RESPONSABILE DELL'INTEGRAZIONE
TRA LE PRESTAZIONI SPECIALISTICHE:
Technital S.p.A. - Ing. Andrea Renso

PROGETTAZIONE:
ITALCONSULT

ELABORATO:
IMPIANTI
PLANIMETRIE GENERALI
IMPIANTI ELETTRICI
PLANIMETRIA CON VIE CAVO E RETI DI ALIMENTAZIONE - TAV.11

Progressivo 12 02 01 001 Rev. 02

Rev.	Data	Descrizione	Redazione	Controllo	Approvazione
00	MAR2007	PRIMA EMISSIONE	ITALCONSULT - CUGINI	A. MICISI	G. MONDELLO
01	GIUGNO07	REVISIONE PER VERIFICA	ITALCONSULT - CUGINI	A. MICISI	G. MONDELLO
02	LUGLIO 07	RECEPIMENTO OSSERVAZIONI	ITALCONSULT - CUGINI	A. MICISI	G. MONDELLO

SCALA: 1:2000
NOME FILE: J16L1_12_02_01_001_1101_0PD_02.dwg

CIV.	PROGR.	FG.	LIV.	REV.
J16L1_12_02_01_001_1101_0PD_02				

IL PRESENTE DOCUMENTO NON POTRA' ESSERE COPIATO, RIPRODOTTO O ALTRIMENTI PUBBLICATO, IN TUTTO O IN PARTE, SENZA IL CONSENSO SCRITTO DELLA AUTOSTRADA BS-VR-VI-PD S.P.A.. OGNI UTILIZZO NON AUTORIZZATO SARA' PERSEGUITO A NORMA DI LEGGE.
THIS DOCUMENT MAY NOT BE COPIED, REPRODUCED OR PUBLISHED, EITHER IN PART OR IN ITS ENTIRETY, WITHOUT THE WRITTEN PERMISSION OF AUTOSTRADA BRESCIA-VERONA-VICENZA-PADOVA S.p.A., UNAUTHORISED USE WILL BE PROSECUTE BY LAW.