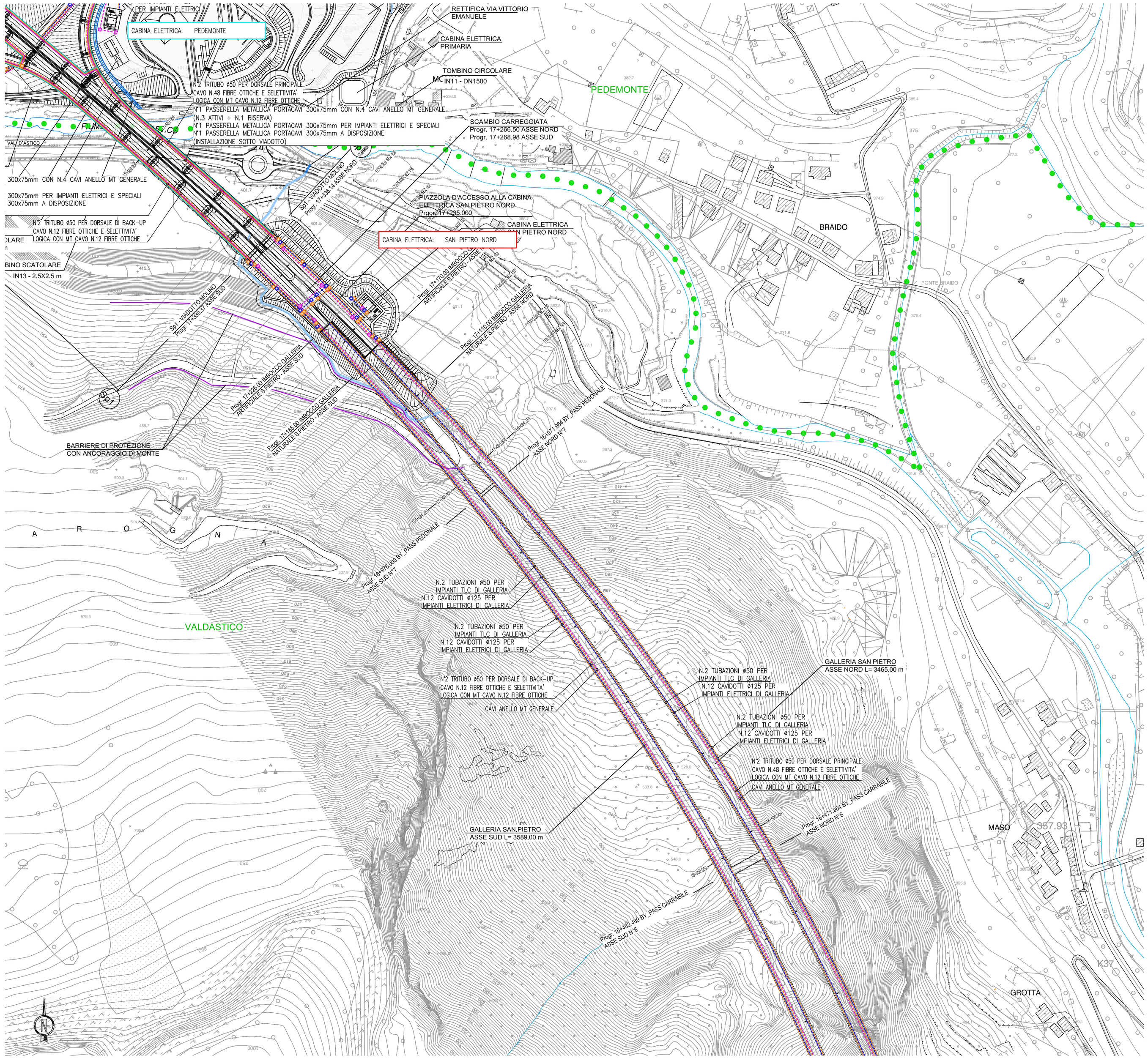


## LEGENDA

| | |
|---|---|
| | CABINA ELETTRICA IN MEDIA TENSIONE CON PUNTO DI FORNITURA ENERGIA ELETTRICA IN MEDIA TENSIONE ED ACCESSO DA VIABILITA' ESTERNA ORDINARIA E DA AUTOSTRADA |
| | CABINA ELETTRICA IN MEDIA TENSIONE CON ACCESSO DALL' AUTOSTRADA |
| | CABINA ELETTRICA IN MEDIA TENSIONE INTERNA ALLA GALLERIA |
| | CAVO / CAVIDOTTI CORRUGATI A DOPPIA PARETE IN POLIETILENE ALTA DENSITA' (PEAD) PER ANELLO MEDIA TENSIONE GENERALE |
| | CAVIDOTTI CORRUGATI A DOPPIA PARETE IN POLIETILENE ALTA DENSITA' (PEAD) PER INSTALLAZIONI INTERRATE PER IMPIANTI DI GALLERIA / ITINERE |
| | TRITUBO CORRUGATO A DOPPIA PARETE IN POLIETILENE ALTA DENSITA' (PEAD) PER INSTALLAZIONI INTERRATE PER IMPIANTI DI TELECOMUNICAZIONE, FIBRA OTTICA E SELETTIVITA' LOGICA MEDIA TENSIONE |
| | PASSERELLA METALLICA PORTACAVI IN ACCIAIO ZINCATO CHIUSA CON COPERCHIO |
| | POZZETTO PREFABBRICATO IN CEMENTO ARMATO VIBROCOMPRESSO DOTATO DI CHIUSINO CARRABILE IN GHISA<br>Dimensioni:<br>A=1500x1000x1200mm<br>B=1250x800x800mm<br>C=900x700x700mm |
| | MANUFATTI IN CLS CONTENENTE IMPIANTI DI TRATTAMENTO :<br>– QUADRO ELETTRICO IMPIANTO DI TRATTAMENTO – QIT<br>– ARMADIO RACK QUADRO TLC<br>– QUADRO POMPE PRIMA PIOGGIA (BORDO MACCHINA)<br>– QUADRO POMPE LAMINAZIONE (BORDO MACCHINA) |

## NOTE

- I POZZETTI DI ISPEZIONE ALL' INTERNO DELLE GALLERIE SONO RAPPRESENTATI NELLE TAVOLE SPECIFICHE DI GALLERIA.
- PREVEDERE POZZETTI DI ISPEZIONE PER CAVI FIBRA OTTICA OGNI 500m.
- PREVEDERE POZZETTI DI ISPEZIONE PER CAVI MEDIA TENSIONE OGNI 750m.

## QUADRO D'UNIONE

Scala 1:100.000

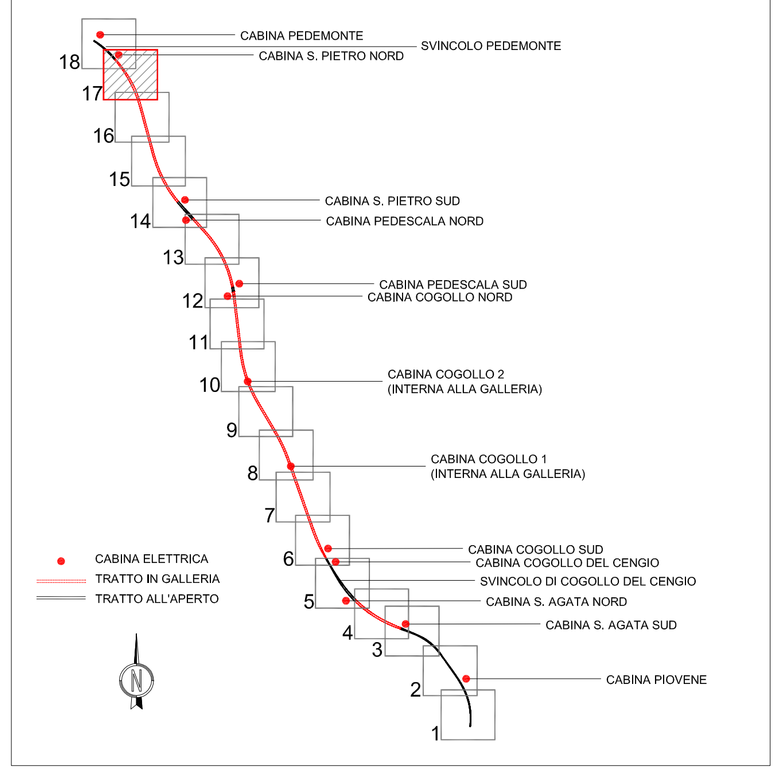



AUTOSTRADA BRESCIA - VERONA - VICENZA - PADOVA

*Autostrada Brescia Verona Vicenza Padova SpA*
*Via Flavio Gioia 71 37135 Verona*
*tel. 0458272222 Fax 0458200051 Casella Postale 460M www.autobspd.it*
*AREA COSTRUZIONI AUTOSTRADALI*

RINA ISO 9001 14001 14064 45001 50001 27001 37001 ISO/IEC CyberSec Integrated Systems


# AUTOSTRADA VALDASTICO
# A31 NORD

## 1° LOTTO
## Piovene Rocchette - Valle dell'Astico

## PROGETTO DEFINITIVO

| | |
|---|---|
| CUP | C21B1 30006 60005 |
| WBS | B25.A31NL11 |
| COMMESSA | J16L1 |

COMMITTENTE

S.p.A. AUTOSTRADA BRESCIA VERONA VICENZA PADOVA
Area Costruzioni Autostradali

CAPO COMMESSA PER LA PROGETTAZIONE
Dott. Ing. Gabriella Costantini

PRESTATORE DI SERVIZI:
CONSORZIO RAETIA
RAPPRESENTANTE: Dott. Ing. Alberto Scotti

RESPONSABILE DELL'INTEGRAZIONE TRA LE PRESTAZIONI SPECIALISTICHE:
Technital S.p.A. - Dott. Ing. Andrea Renso

PROGETTAZIONE:
ITALCONSULT

ELABORATO: IMPIANTI
PLANIMETRIE GENERALI
IMPIANTI ELETTRICI
PLANIMETRIA CON VIE CAVO E RETI DI ALIMENTAZIONE - TAV.17

Progressivo 12 02 01 001 01 Rev. 02

| Rev. | Data | Descrizione | Redazione | Controllo | Approvazione |
|---|---|---|---|---|---|
| 00 | MAR22.D17 | PRIMA EMISSIONE | ITALCONSULT - CUGINI | A. MICSI | G. MONDELLO |
| 01 | GIU24.D17 | REVISIONE PER VERIFICA | ITALCONSULT - CUGINI | A. MICSI | G. MONDELLO |
| 02 | LUG22.D17 | RECEPIMENTO OSSERVAZIONI | ITALCONSULT - CUGINI | A. MICSI | G. MONDELLO |

SCALA: 1:2000

NOME FILE: J16L1_12_02_01_001_1701_0PD_02.dwg

CIV PROGR FG. LIV. REV.
J16L1_12_02_01_001_1701_0PD_02


IL PRESENTE DOCUMENTO NON POTRA' ESSERE COPIATO, RIPRODOTTO O ALTRIMENTI PUBBLICATO, IN TUTTO O IN PARTE, SENZA IL CONSENSO SCRITTO DELLA AUTOSTRADA BS-VR-VI-PD S.P.A., OLTRE QUELLO NON AUTORIZZATO DA SARA' PERSEGUITO A NORMA DI LEGGE.
THIS DOCUMENT MAY NOT BE COPIED, REPRODUCED OR PUBLISHED, EITHER IN PART OR IN ITS ENTIRETY, WITHOUT THE WRITTEN PERMISSION OF AUTOSTRADA BRESCIA-VERONA-VICENZA-PADOVA S.p.A., UNAUTHORIZED USE WILL BE PROSECUTED BY LAW.