Cabina elettrica Cogollo del cengio
Pianta con ubicazione impianti elettrici

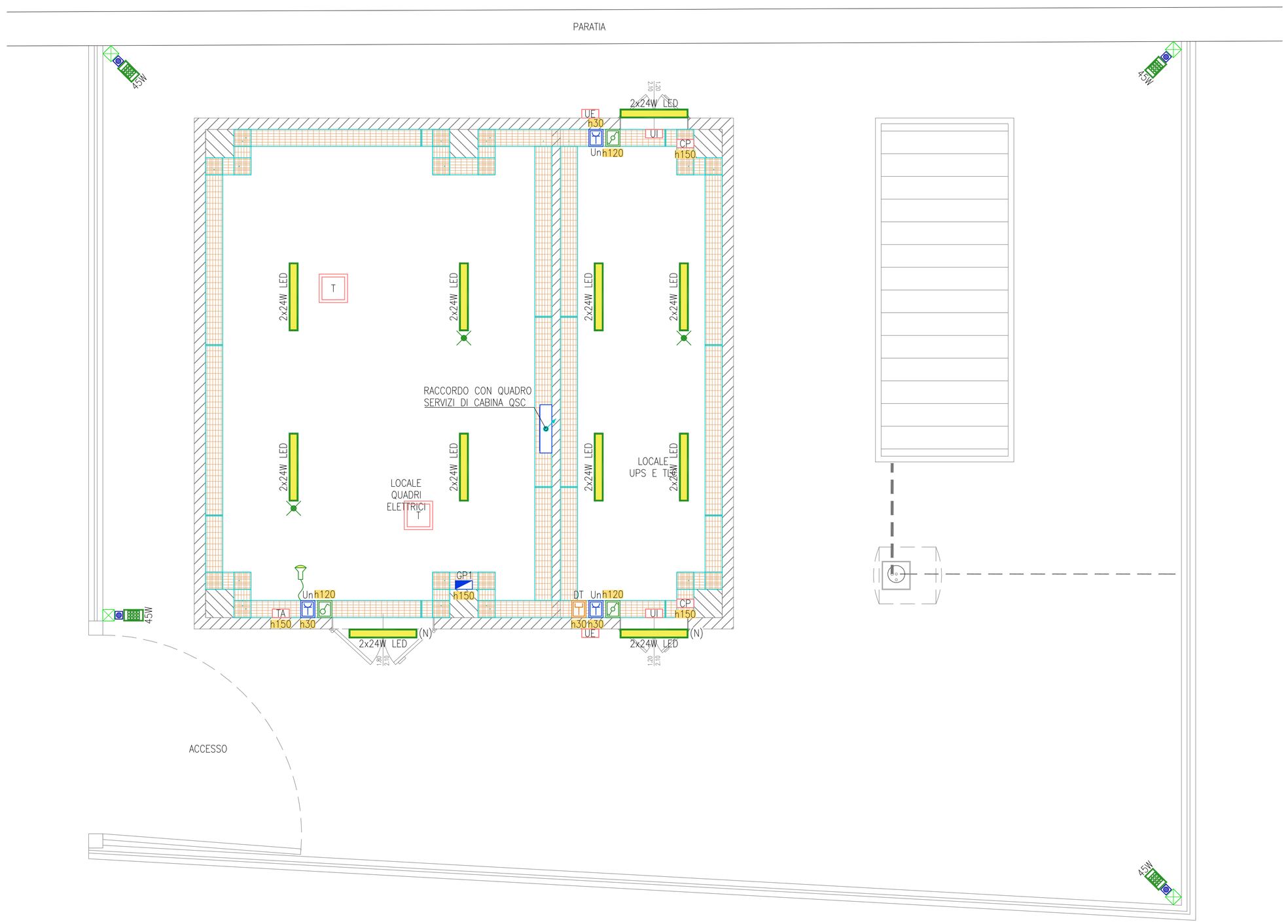

LEGENDA

	CONDUTTURA ASCENDENTE / DISCENDENTE
	PASSERELLA METALLICA IN FILO D'ACCIAIO ELETTROZINCATO PER IMPIANTI ELETTRICI E SPECIALI POSATA A VISTA Dimensione 300x50mm
	PRESA DI CORRENTE AD ALVEOLI PROTETTI 2P+T (Un=Unel)
GP1	GRUPPO PRESE COMPOSTO DA : • N.1 PRESA CEE 16A 2P+T CON FUSIBILI INTERBLOCCATA • N.1 PRESA CEE 16A 3P+T+N CON FUSIBILI INTERBLOCCATA
DT	PRESA CABLAGGIO STRUTTURATO Cat. 6 UTP
	INTERRUTTORE
	DEVIATORE
	GRUPPO BATTERIA + INVERTER AUTONOMIA 1H
2x24W LED	APPARECCHIO ILLUMINANTE PER POSA A PLAFONE CON CORPO STAMPATO AD INIEZIONE IN POLICARBONATO GRIGIO INFRANGIBILE ED AUTOESTINGUENTE, DIFFUSORE STAMPATO AD INIEZIONE IN POLICARBONATO TRASPARENTE ED AUTOESTINGUENTE, RIFLETTORE IN ACCIAIO ZINCATO, REATTORE ELETTRONICO, DOTATO DI N.2 SORGENTI LUMINOSE LED DA 24W, TEMPERATURA DI COLORE 4000°K, CLASSE D'ISOLAMENTO II, GRADO DI PROTEZIONE IP65 Dimensioni 1270x160x100mm
45W	APPARECCHIO ILLUMINANTE DA 20 LED CON CORPO IN PRESSOFUSIONE DI ALLUMINIO, DIFFUSORE IN VETRO TEMPRATO PIANO, OTTICA ASIMMETRICA MEDIA, POTENZA 45W, FLUSSO LUMINOSO 4.850Lumen, TEMPERATURA COLORE 3000°K, CLASSE DI ISOLAMENTO II, GRADO DI PROTEZIONE IP66. MONTAGGIO TESTAPALO SU PALO CONICO IN LAMIERA DI ACCIAIO ZINCATO A CALDO E VERNICIATO H.f.t.=5m SU PLINTO CON POZZETTO INTEGRATO
T	ALLACCIAMENTO ELETTRICO TORRINO DI ESTRAZIONE ARIA IN COPERTURA
TA	ALLACCIAMENTO ELETTRICO TERMOSTATO AMBIENTE
CP	ALLACCIAMENTO ELETTRICO COMANDO A PARETE UNITA' INTERNA
UI	ALLACCIAMENTO ELETTRICO UNITA' INTERNA
UE	ALLACCIAMENTO ELETTRICO UNITA' ESTERNA
(N)	CIRCUITO NOTTURNO
	SCATOLA PORTAFRUTTO DA ESTERNO DA 3/4 POSTI COMPLETA DI TELAIO E PLACCA IN MATERIALE PLASTICO CON GRADO DI PROTEZIONE IP65
h120	ETICHETTA CON INDICAZIONE DELLA QUOTA DI INSTALLAZIONE DA PAVIMENTO FINITO AL PUNTO MEDIO DELLA APPARECCHIATURA ACCANTO IN cm (Esempio : h120= 120cm)

AUTOSTRADA BRESCIA - VERONA - VICENZA - PADOVA

Autostrada Brescia Verona Vicenza Padova SpA
Via Flavio Gioia 71 37135 Verona
tel. 0458272222 Fax 0458200051 Casella Postale 460M www.autobspd.it
AREA COSTRUZIONI AUTOSTRADALI

RINA ISO 9001 • ISO 14001 OHSAS 18001 • SA 8000 SEES® Certified Integrated Systems

AUTOSTRADA VALDASTICO
A31 NORD

1° LOTTO
Piovene Rocchette - Valle dell'Astico

PROGETTO DEFINITIVO

CUP	G21B1 30006 60005
WBS	B25.A31NL1
COMMESSA	J16L1

COMMITTENTE

S.p.A. AUTOSTRADA BRESCIA VERONA VICENZA PADOVA
Area Costruzioni Autostradali

CAPO COMMESSA PER LA PROGETTAZIONE
Dott. Ing. Gabriella Costantini

PRESTATORE DI SERVIZI:
CONSORZIO RAETIA
RAPPRESENTANTE: Dott. Ing. Alberto Scotti

RESPONSABILE DELL'INTEGRAZIONE TRA LE PRESTAZIONI SPECIALISTICHE:
Tecnico Scot. Dott. Ing. Andrea Renso

PROGETTAZIONE:
ITALCONSULT

ELABORATO: IMPIANTI
CABINE ELETTRICHE
CABINA ELETTRICA COGOLLO DEL CENGIO
PIANTA CON UBICAZIONE IMPIANTI ELETTRICI

Progressivo: 12 05 04 006 — Rev.: 02

SCALA: 1:50

NOME FILE: J16L1_12_05_04_006_0101_0PD_02.dwg

CM PROGR. FG. LIV. REV.
J16L1_12_05_04_006_0101_0PD_02

Rev.	Data	Descrizione	Redazione	Controllo	Approvazione
00	MARZO 2017	PRIMA EMISSIONE	ITALCONSULT - CUGINI	A. MIOSI	G. MONDELLO
01	GIUGNO 2017	REVISIONE PER ADEGUAMENTO CARTIGLIO	ITALCONSULT - CUGINI	A. MIOSI	G. MONDELLO
02	LUGLIO 2017	RECEPIMENTO OSSERVAZIONI	ITALCONSULT - CUGINI	A. MIOSI	G. MONDELLO

IL PRESENTE DOCUMENTO NON POTRA' ESSERE COPIATO, RIPRODOTTO O ALTRIMENTI PUBBLICATO, IN TUTTO O IN PARTE, SENZA IL CONSENSO SCRITTO DELLA AUTOSTRADA BS-VR-VI-PD S.P.A., OGNI UTILIZZO NON AUTORIZZATO SARA' PERSEGUITO A NORMA DI LEGGE.
THIS DOCUMENT MAY NOT BE COPIED, REPRODUCED OR PUBLISHED, EITHER IN PART OR IN ITS ENTIRETY, WITHOUT THE WRITTEN PERMISSION OF AUTOSTRADA BRESCIA•VERONA•VICENZA•PADOVA S.P.A., UNAUTHORIZED USE WILL BE PROSECUTE BY LAW.