

Prospetto EST

scala 1:50

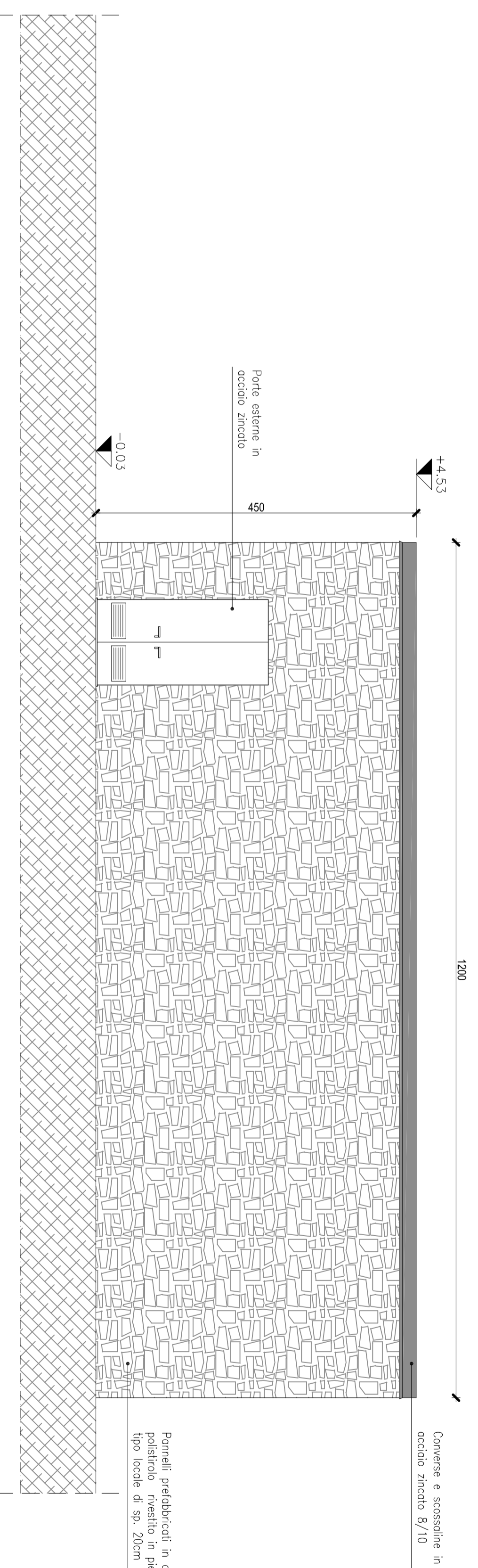

PROSPETTO NORD

scala 1:50

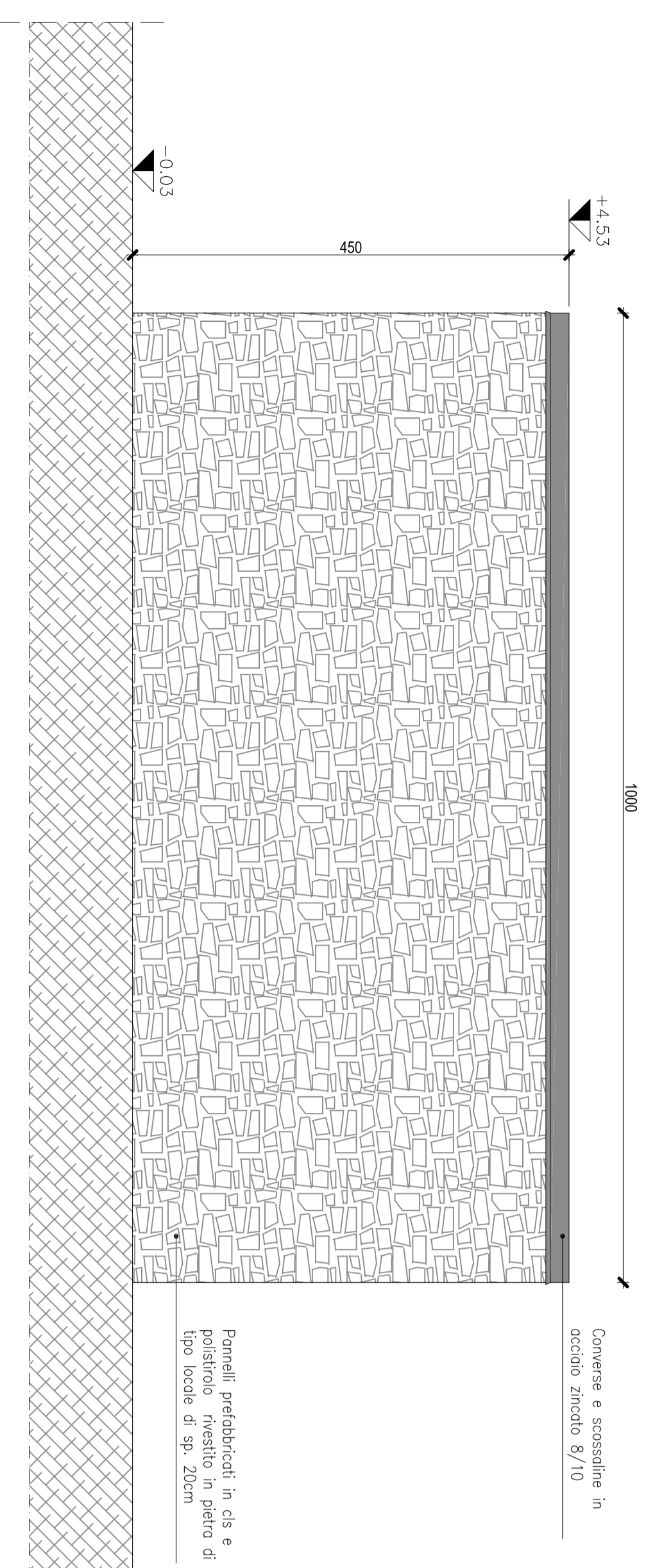

Prospetto OVEST

scala 1:50

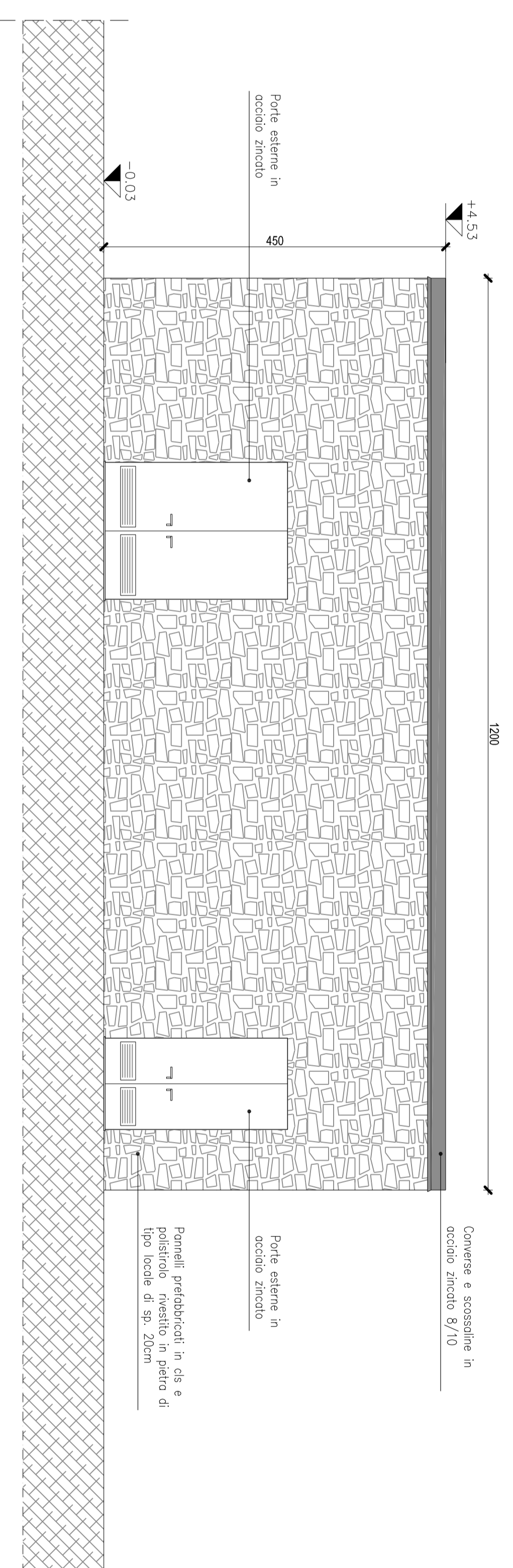

PROSPETTO SUD

scala 1:50

AUTOSTRADA
BRESCIA VERONA VICENZA PADOVA

Autostada Brescia Verona Vicenza Padova SpA
Via Roma 21 37139 Verona
Tel. 0456272222 Fax 0456272222
AREA COSTRUZIONI AUTOSTRADALI

RINA
Ricerca e Sviluppo
Certificazione e Controllo

AUTOSTRADA VALDASTICO
A31 NORD
1° LOTTO
Piovene Rocchette - Valle dell'Astico

PROGETTO DEFINITIVO

CDP 02/11/2008/6005
M8S 8243/111
COMMESSA J1611

COMITENTE
S.p.A. AUTOSTRADA BRESCIA VERONA VICENZA PADOVA
Area Costruzioni Autostradali

CAPO COMMESSA
PER LA PROGETTAZIONE
Dott. Ing. Gabriele Cordinelli

PROGETTAZIONE
ITALCONSULT

PRESTAZIONE DI SERVIZI
CONSORZIO RAETIA

RESPONSABILITÀ DI PROGETTAZIONE
RAETIA S.p.A. - VIA S. EUSTACHIO, 10
36013 PADOVA - ITALIA

ELABORAZIONE
STRUTTURE
CABINE ELETTRICHE
CABINA ELETTRICA TIPO 2
PROSPETTI

Revisione
12/09/14 004 02

| Rifer. | Data | Descrizione | Redattore | Controllo | Approvazione | Scala |
|--------|------|-------------|---------------|-----------|--------------|-------|
| 1 | | PROSPETTI | RAETIA S.p.A. | A. MARI | G. MARI | 1:50 |
| 2 | | PROSPETTI | RAETIA S.p.A. | A. MARI | G. MARI | 1:50 |
| 3 | | PROSPETTI | RAETIA S.p.A. | A. MARI | G. MARI | 1:50 |
| 4 | | PROSPETTI | RAETIA S.p.A. | A. MARI | G. MARI | 1:50 |
| 5 | | PROSPETTI | RAETIA S.p.A. | A. MARI | G. MARI | 1:50 |
| 6 | | PROSPETTI | RAETIA S.p.A. | A. MARI | G. MARI | 1:50 |
| 7 | | PROSPETTI | RAETIA S.p.A. | A. MARI | G. MARI | 1:50 |
| 8 | | PROSPETTI | RAETIA S.p.A. | A. MARI | G. MARI | 1:50 |
| 9 | | PROSPETTI | RAETIA S.p.A. | A. MARI | G. MARI | 1:50 |
| 10 | | PROSPETTI | RAETIA S.p.A. | A. MARI | G. MARI | 1:50 |
| 11 | | PROSPETTI | RAETIA S.p.A. | A. MARI | G. MARI | 1:50 |
| 12 | | PROSPETTI | RAETIA S.p.A. | A. MARI | G. MARI | 1:50 |
| 13 | | PROSPETTI | RAETIA S.p.A. | A. MARI | G. MARI | 1:50 |
| 14 | | PROSPETTI | RAETIA S.p.A. | A. MARI | G. MARI | 1:50 |
| 15 | | PROSPETTI | RAETIA S.p.A. | A. MARI | G. MARI | 1:50 |
| 16 | | PROSPETTI | RAETIA S.p.A. | A. MARI | G. MARI | 1:50 |
| 17 | | PROSPETTI | RAETIA S.p.A. | A. MARI | G. MARI | 1:50 |
| 18 | | PROSPETTI | RAETIA S.p.A. | A. MARI | G. MARI | 1:50 |
| 19 | | PROSPETTI | RAETIA S.p.A. | A. MARI | G. MARI | 1:50 |
| 20 | | PROSPETTI | RAETIA S.p.A. | A. MARI | G. MARI | 1:50 |
| 21 | | PROSPETTI | RAETIA S.p.A. | A. MARI | G. MARI | 1:50 |
| 22 | | PROSPETTI | RAETIA S.p.A. | A. MARI | G. MARI | 1:50 |
| 23 | | PROSPETTI | RAETIA S.p.A. | A. MARI | G. MARI | 1:50 |
| 24 | | PROSPETTI | RAETIA S.p.A. | A. MARI | G. MARI | 1:50 |
| 25 | | PROSPETTI | RAETIA S.p.A. | A. MARI | G. MARI | 1:50 |
| 26 | | PROSPETTI | RAETIA S.p.A. | A. MARI | G. MARI | 1:50 |
| 27 | | PROSPETTI | RAETIA S.p.A. | A. MARI | G. MARI | 1:50 |
| 28 | | PROSPETTI | RAETIA S.p.A. | A. MARI | G. MARI | 1:50 |
| 29 | | PROSPETTI | RAETIA S.p.A. | A. MARI | G. MARI | 1:50 |
| 30 | | PROSPETTI | RAETIA S.p.A. | A. MARI | G. MARI | 1:50 |
| 31 | | PROSPETTI | RAETIA S.p.A. | A. MARI | G. MARI | 1:50 |
| 32 | | PROSPETTI | RAETIA S.p.A. | A. MARI | G. MARI | 1:50 |
| 33 | | PROSPETTI | RAETIA S.p.A. | A. MARI | G. MARI | 1:50 |
| 34 | | PROSPETTI | RAETIA S.p.A. | A. MARI | G. MARI | 1:50 |
| 35 | | PROSPETTI | RAETIA S.p.A. | A. MARI | G. MARI | 1:50 |
| 36 | | PROSPETTI | RAETIA S.p.A. | A. MARI | G. MARI | 1:50 |
| 37 | | PROSPETTI | RAETIA S.p.A. | A. MARI | G. MARI | 1:50 |
| 38 | | PROSPETTI | RAETIA S.p.A. | A. MARI | G. MARI | 1:50 |
| 39 | | PROSPETTI | RAETIA S.p.A. | A. MARI | G. MARI | 1:50 |
| 40 | | PROSPETTI | RAETIA S.p.A. | A. MARI | G. MARI | 1:50 |
| 41 | | PROSPETTI | RAETIA S.p.A. | A. MARI | G. MARI | 1:50 |
| 42 | | PROSPETTI | RAETIA S.p.A. | A. MARI | G. MARI | 1:50 |
| 43 | | PROSPETTI | RAETIA S.p.A. | A. MARI | G. MARI | 1:50 |
| 44 | | PROSPETTI | RAETIA S.p.A. | A. MARI | G. MARI | 1:50 |
| 45 | | PROSPETTI | RAETIA S.p.A. | A. MARI | G. MARI | 1:50 |
| 46 | | PROSPETTI | RAETIA S.p.A. | A. MARI | G. MARI | 1:50 |
| 47 | | PROSPETTI | RAETIA S.p.A. | A. MARI | G. MARI | 1:50 |
| 48 | | PROSPETTI | RAETIA S.p.A. | A. MARI | G. MARI | 1:50 |
| 49 | | PROSPETTI | RAETIA S.p.A. | A. MARI | G. MARI | 1:50 |
| 50 | | PROSPETTI | RAETIA S.p.A. | A. MARI | G. MARI | 1:50 |
| 51 | | PROSPETTI | RAETIA S.p.A. | A. MARI | G. MARI | 1:50 |
| 52 | | PROSPETTI | RAETIA S.p.A. | A. MARI | G. MARI | 1:50 |
| 53 | | PROSPETTI | RAETIA S.p.A. | A. MARI | G. MARI | 1:50 |
| 54 | | PROSPETTI | RAETIA S.p.A. | A. MARI | G. MARI | 1:50 |
| 55 | | PROSPETTI | RAETIA S.p.A. | A. MARI | G. MARI | 1:50 |
| 56 | | PROSPETTI | RAETIA S.p.A. | A. MARI | G. MARI | 1:50 |
| 57 | | PROSPETTI | RAETIA S.p.A. | A. MARI | G. MARI | 1:50 |
| 58 | | PROSPETTI | RAETIA S.p.A. | A. MARI | G. MARI | 1:50 |
| 59 | | PROSPETTI | RAETIA S.p.A. | A. MARI | G. MARI | 1:50 |
| 60 | | PROSPETTI | RAETIA S.p.A. | A. MARI | G. MARI | 1:50 |
| 61 | | PROSPETTI | RAETIA S.p.A. | A. MARI | G. MARI | 1:50 |
| 62 | | PROSPETTI | RAETIA S.p.A. | A. MARI | G. MARI | 1:50 |
| 63 | | PROSPETTI | RAETIA S.p.A. | A. MARI | G. MARI | 1:50 |
| 64 | | PROSPETTI | RAETIA S.p.A. | A. MARI | G. MARI | 1:50 |
| 65 | | PROSPETTI | RAETIA S.p.A. | A. MARI | G. MARI | 1:50 |
| 66 | | PROSPETTI | RAETIA S.p.A. | A. MARI | G. MARI | 1:50 |
| 67 | | PROSPETTI | RAETIA S.p.A. | A. MARI | G. MARI | 1:50 |
| 68 | | PROSPETTI | RAETIA S.p.A. | A. MARI | G. MARI | 1:50 |
| 69 | | PROSPETTI | RAETIA S.p.A. | A. MARI | G. MARI | 1:50 |
| 70 | | PROSPETTI | RAETIA S.p.A. | A. MARI | G. MARI | 1:50 |
| 71 | | PROSPETTI | RAETIA S.p.A. | A. MARI | G. MARI | 1:50 |
| 72 | | PROSPETTI | RAETIA S.p.A. | A. MARI | G. MARI | 1:50 |
| 73 | | PROSPETTI | RAETIA S.p.A. | A. MARI | G. MARI | 1:50 |
| 74 | | PROSPETTI | RAETIA S.p.A. | A. MARI | G. MARI | 1:50 |
| 75 | | PROSPETTI | RAETIA S.p.A. | A. MARI | G. MARI | 1:50 |
| 76 | | PROSPETTI | RAETIA S.p.A. | A. MARI | G. MARI | 1:50 |
| 77 | | PROSPETTI | RAETIA S.p.A. | A. MARI | G. MARI | 1:50 |
| 78 | | PROSPETTI | RAETIA S.p.A. | A. MARI | G. MARI | 1:50 |
| 79 | | PROSPETTI | RAETIA S.p.A. | A. MARI | G. MARI | 1:50 |
| 80 | | PROSPETTI | RAETIA S.p.A. | A. MARI | G. MARI | 1:50 |
| 81 | | PROSPETTI | RAETIA S.p.A. | A. MARI | G. MARI | 1:50 |
| 82 | | PROSPETTI | RAETIA S.p.A. | A. MARI | G. MARI | 1:50 |
| 83 | | PROSPETTI | RAETIA S.p.A. | A. MARI | G. MARI | 1:50 |
| 84 | | PROSPETTI | RAETIA S.p.A. | A. MARI | G. MARI | 1:50 |
| 85 | | PROSPETTI | RAETIA S.p.A. | A. MARI | G. MARI | 1:50 |
| 86 | | PROSPETTI | RAETIA S.p.A. | A. MARI | G. MARI | 1:50 |
| 87 | | PROSPETTI | RAETIA S.p.A. | A. MARI | G. MARI | 1:50 |
| 88 | | PROSPETTI | RAETIA S.p.A. | A. MARI | G. MARI | 1:50 |
| 89 | | PROSPETTI | RAETIA S.p.A. | A. MARI | G. MARI | 1:50 |
| 90 | | PROSPETTI | RAETIA S.p.A. | A. MARI | G. MARI | 1:50 |
| 91 | | PROSPETTI | RAETIA S.p.A. | A. MARI | G. MARI | 1:50 |
| 92 | | PROSPETTI | RAETIA S.p.A. | A. MARI | G. MARI | 1:50 |
| 93 | | PROSPETTI | RAETIA S.p.A. | A. MARI | G. MARI | 1:50 |
| 94 | | PROSPETTI | RAETIA S.p.A. | A. MARI | G. MARI | 1:50 |
| 95 | | PROSPETTI | RAETIA S.p.A. | A. MARI | G. MARI | 1:50 |
| 96 | | PROSPETTI | RAETIA S.p.A. | A. MARI | G. MARI | 1:50 |
| 97 | | PROSPETTI | RAETIA S.p.A. | A. MARI | G. MARI | 1:50 |
| 98 | | PROSPETTI | RAETIA S.p.A. | A. MARI | G. MARI | 1:50 |
| 99 | | PROSPETTI | RAETIA S.p.A. | A. MARI | G. MARI | 1:50 |
| 100 | | PROSPETTI | RAETIA S.p.A. | A. MARI | G. MARI | 1:50 |

Il presente progetto è stato elaborato in conformità con le norme tecniche di progetto in vigore al momento della redazione del progetto. Il progettista si riserva il diritto di modificare il progetto in qualsiasi momento senza preavviso e senza che tale modifica sia vincolante per il committente. Il progettista non è responsabile per i danni di qualsiasi natura derivanti dall'uso non autorizzato del presente progetto.