

AUTOSTRADA VALDASTICO A31 NORD

1° LOTTO Piovene Rocchette - Valle dell'Astico

PROGETTO DEFINITIVO

CUP	G21B1 30006 60005
WBS	B25.A31N.L1
COMMESSA	J16L1

COMMITTENTE



S.p.A. AUTOSTRADA BRESCIA VERONA VICENZA PADOVA
Area Costruzioni Autostradali

CAPO COMMESSA
PER LA PROGETTAZIONE
Dott. Ing. Gabriella Costantini

PRESTATORE DI SERVIZI:
CONSORZIO RAETIA

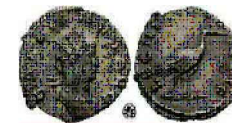

RAPPRESENTANTE: Dott. Ing. Alberto Scotti

RESPONSABILE DELL'INTEGRAZIONE
TRA LE PRESTAZIONI SPECIALISTICHE:
Technital S.p.A. - Dott. Ing. Andrea Renzo



PROGETTAZIONE:



Il Responsabile
Dott. Ing. Stefano Luca Possati



ELABORATO: CANTIERIZZAZIONE
RELAZIONI
ALBUM SCHEDE AREE DI CANTIERE

Progressivo	Rev.
14 01 01 001 02	

Rev.	Data	Descrizione	Redazione	Controllo	Approvazione	SCALA: -:-
00	MARZO 2017	PRIMA EMISSIONE	3TI PROGETTI - L.COPPOLA	M. SORGE	S. POSSATI	NOME FILE: J16L1_14_01_01_001_0202_OPD_02.dwg
01	GIUGNO 2017	REVISIONE PER VERIFICA	3TI PROGETTI - L.COPPOLA	M. SORGE	S. POSSATI	CM. PROGR. FG. LIV. REV. J16L1_14_01_01_001_0202_OPD_02
02	LUGLIO 2017	RECEPIMENTO OSSERVAZIONI	3TI PROGETTI - L.COPPOLA	M. SORGE	S. POSSATI	



LEGENDA

	TRATTI IN RILEVATO		INTERFERENZA LINEA ELETTRICA
	TRATTI IN TRINCEA		INTERFERENZA LINEA TELEFONICA
	TRATTI IN VIADOTTO		INTERFERENZA RETE IDRICA
	TRATTI IN GALLERIA		INTERFERENZA RETE GAS
	INTERCONNESSIONI E SVINCOLI		INTERFERENZA FOGNATURA
	CAMPO BASE		VIABILITA' PRINCIPALE
	CAMPO OPERATIVO		VIABILITA' LOCALE
	AREA TECNICA		PISTA DA ADEGUARE
	AREA DI CANTIERE PER LO STOCCAGGIO		PISTA DI CANTIERE
	Beni di interesse architettonico storico e artistico - art.9 e 10 del D.Lgs. 42/04 (ex L. 1089/39)		DUNA VERDE
	Ville Venete - L. 1089/39		RECINZIONE CON PANNELLI SCHERMANTI
	Beni ed aree di interesse archeologico - art.10 del D.Lgs. 42/04 (ex L. 1089/39)		BARRIERE FOA
	Area di notevole interesse pubblico - art.136 del D.Lgs. 42/04 (ex L.1497/39)		VISTA FOTO
	Antica Ferrovia Piovene-Arsiero		Ville Venete - Rif. vari nazionali/regionali
	Fascia di rispetto dei Laghi - art.142 c.1 lett. b del D.Lgs. 42/04 (ex L.431/85)		ACCESSO CANTIERE
	Fasce di rispetto dei corsi d'acqua - art.142 c.1 lett. c del D.Lgs. 42/04 (ex L.431/85)		
	Montagne con quota superiore a 1600 mslm - art.142 c.1 lett. d del D.Lgs. 42/04 (ex L.431/85)		
	Territori coperti da foreste e da boschi - art.142 c.1 lett. g del D.Lgs. 42/04 (ex L.431/85)		
	Usi civici - art.142 c.1 lett. h del D.Lgs. 42/04 (ex L.431/85)		
	Zone di interesse archeologico - art.142 lettera m del D.Lgs. 42/04 (ex L.431/85)		
	Luoghi identitari della Patria e della Grande guerra - art. 11 comma 1 lettera i D.Lgs. 42/04 art 255 D. Lgs. 66/10		
	Beni ambientali - L.P. n°22 05/09/1991		
	Vincolo idrogeologico R.D. 30/12/1923 n. 3267		

CO1bis
AREA [MQ]
3.922
PERIMETRO [M]
270
DOTAZIONI
AREA DI STOCCAGGIO [MQ]
3.921
USO
area di stoccaggio materiali e/o terre e rocce da scavo

CO1
AREA [MQ]
15.734
PERIMETRO [M]
577
DOTAZIONI
uffici, spogliatoio/ricovero, officina, bagni, magazzino, parcheggi impianto elettrico, idrico-depurazione, area lavaggio ruote, disoleatore, vasca di sedimentazione
AREA DI STOCCAGGIO [MQ]
12.397
USO
area di stoccaggio materiali e/o terre e rocce da scavo

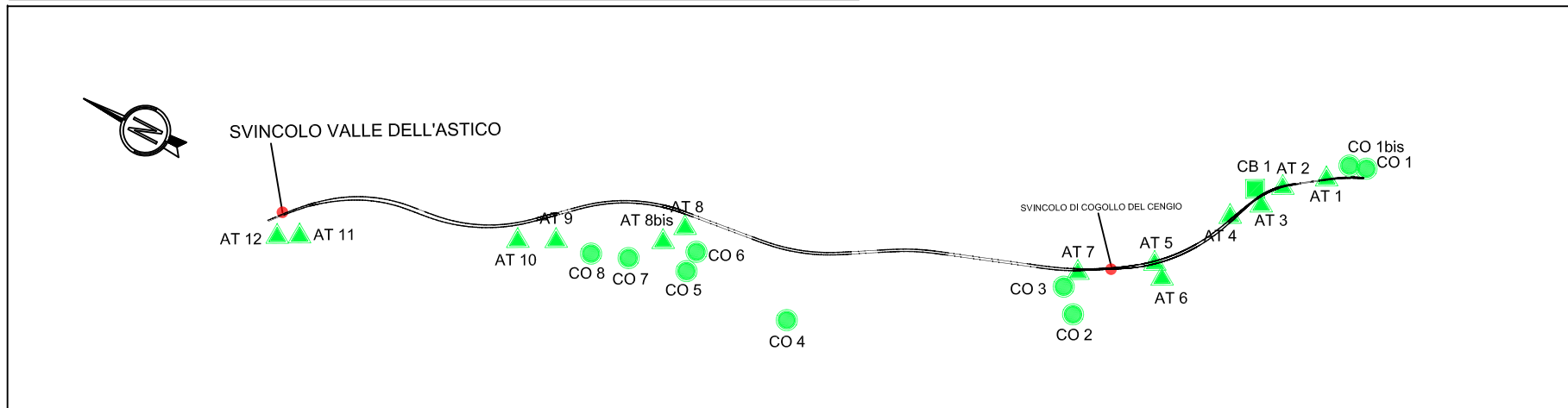

Cantiere operativo: CO1 al km 0+000, CO1bis al km 0+160 comune di Piovene Rocchette



LEGENDA

- TRATTI IN RILEVATO
- TRATTI IN TRINCEA
- TRATTI IN VIADOTTO
- TRATTI IN GALLERIA
- INTERCONNESSIONI E SVINCOLI
- CAMPO BASE
- CAMPO OPERATIVO
- AREA TECNICA
- AREA DI CANTIERE PER LO STOCCAGGIO
- Beni di interesse architettonico storico e artistico - art.9 e 10 del D.Lgs. 42/04 (ex L. 1089/39)
- Ville Venete - L. 1089/39
- INTERFERENZA LINEA ELETTRICA
- INTERFERENZA LINEA TELEFONICA
- INTERFERENZA RETE IDRICA
- INTERFERENZA RETE GAS
- INTERFERENZA FOGNATURA
- VIABILITA' PRINCIPALE
- VIABILITA' LOCALE
- PISTA DA ADEGUARE
- PISTA DI CANTIERE
- DUNA VERDE
- RECINZIONE CON PANNELLI SCHERMANTI
- BARRIERE FOA

REGIME VINCOLISTICO

- Beni ed aree di interesse archeologico - art.10 del D.Lgs. 42/04 (ex L. 1089/39)
- Ville Venete - Rif. vari nazionali/regionali
- Area di notevole interesse pubblico - art.136 del D.Lgs. 42/04 (ex L.1497/39)
- Antica Ferrovia Piovene-Arsiero
- Fascia di rispetto dei Laghi - art.142 c.1 lett. b del D.Lgs. 42/04 (ex L.431/85)
- Fasce di rispetto dei corsi d'acqua - art.142 c.1 lett. c del D.Lgs. 42/04 (ex L.431/85)
- Montagne con quota superiore a 1600 mslm - art.142 c.1 lett. d del D.Lgs. 42/04 (ex L.431/85)
- Territori coperti da foreste e da boschi - art.142 c.1 lett. g del D.Lgs. 42/04 (ex L.431/85)
- Usi civici - art.142 c.1 lett. h del D.Lgs. 42/04 (ex L.431/85)
- Zone di interesse archeologico - art.142 lettera m del D.Lgs. 42/04 (ex L.431/85)
- Luoghi identitari della Patria e della Grande guerra - art. 11 comma 1 lettera i D.Lgs. 42/04 art 255 D. Lgs. 66/10
- Beni ambientali - L.P. n°22 05/09/1991
- Vincolo idrogeologico R.D. 30/12/1923 n. 3267
- ACCESSO CANTIERE
- VISTA FOTO

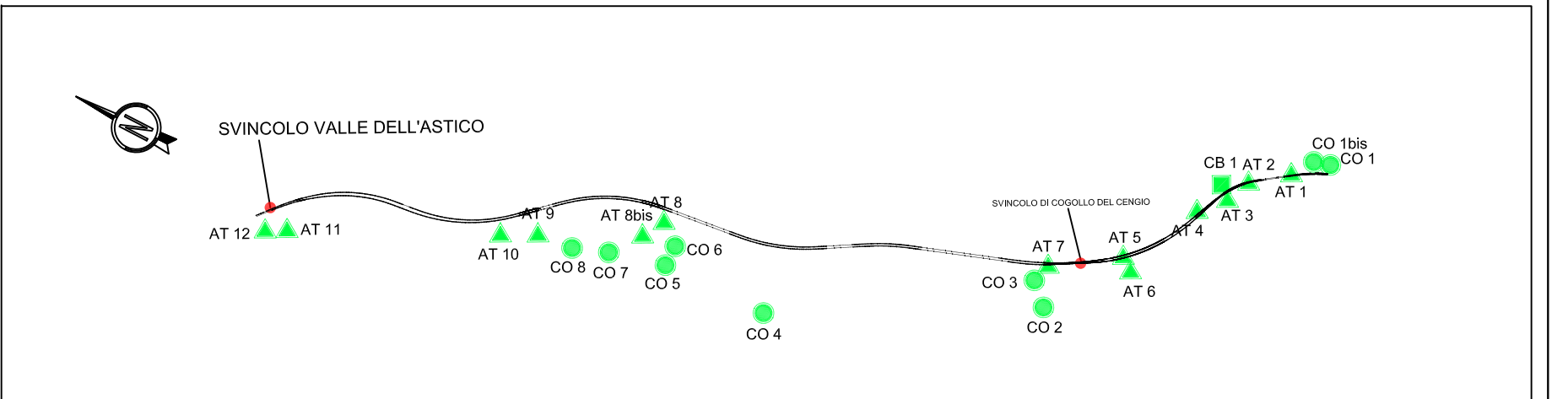
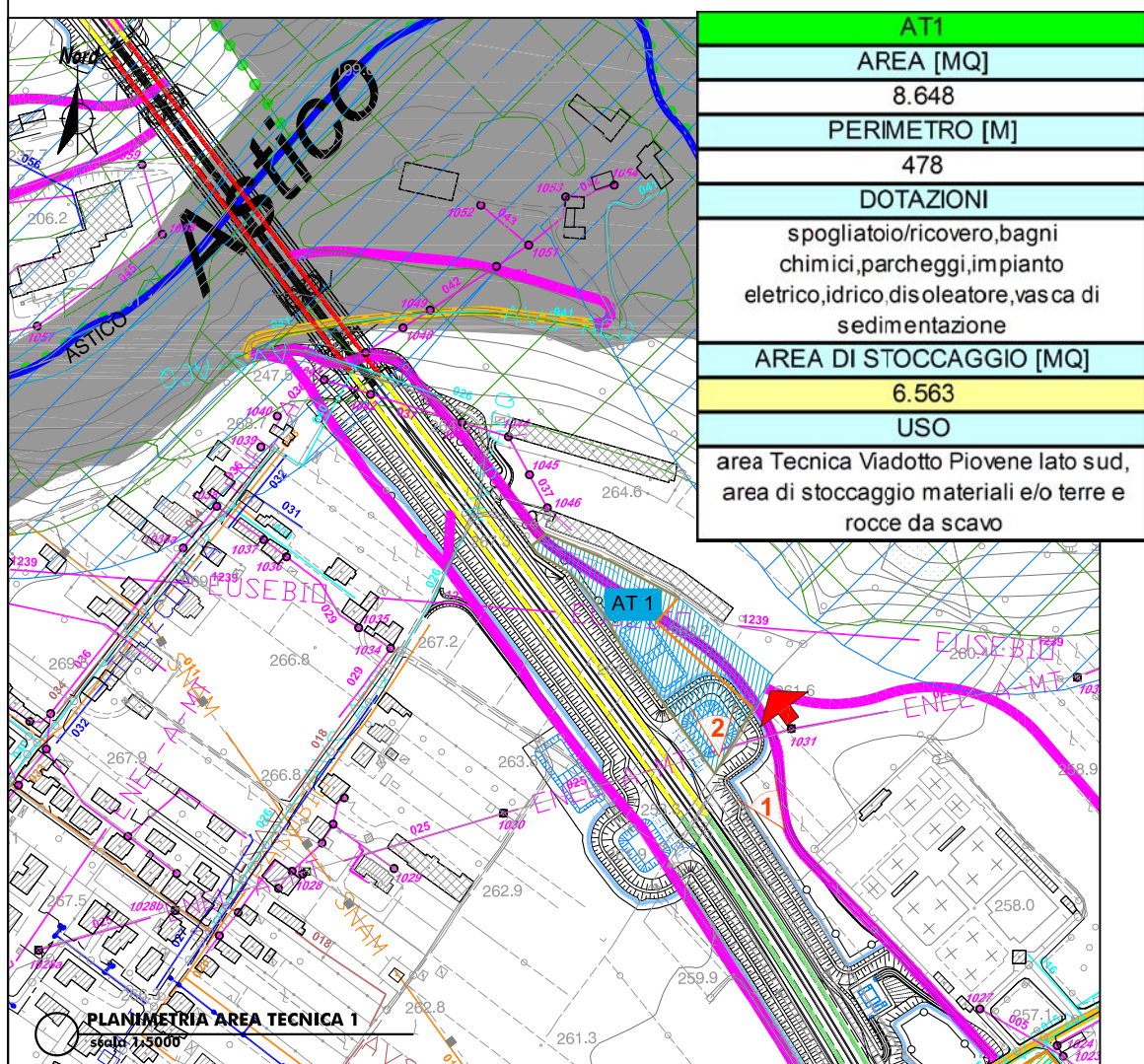

Area Tecnica: AT1 al km 0+500, comune di Piovene Rocchette



LEGENDA

- TRATTI IN RILEVATO
- TRATTI IN TRINCEA
- TRATTI IN VIADOTTO
- TRATTI IN GALLERIA
- INTERCONNESSIONI E SVINCOLI
- CAMPO BASE
- CAMPO OPERATIVO
- AREA TECNICA
- AREA DI CANTIERE PER LO STOCCAGGIO
- Beni di interesse architettonico storico e artistico - art.9 e 10 del D.Lgs. 42/04 (ex L. 1089/39)
- Beni ed aree di interesse archeologico - art.10 del D.Lgs. 42/04 (ex L. 1089/39)
- Area di notevole interesse pubblico - art.136 del D.Lgs. 42/04 (ex L.1497/39)
- Antica Ferrovia Piovene-Arsiero
- Fascia di rispetto dei Laghi - art.142 lett. b del D.Lgs. 42/04 (ex L.431/85)
- Fasce di rispetto dei corsi d'acqua - art.142 c.1 lett. c del D.Lgs. 42/04 (ex L.431/85)
- Montagne con quota superiore a 1600 mslm - art.142 c.1 lett. d del D.Lgs. 42/04 (ex L.431/85)
- Territori coperti da foreste e da boschi - art.142 c.1 lett. g del D.Lgs. 42/04 (ex L.431/85)
- Usi civici - art.142 c.1 lett. h del D.Lgs. 42/04 (ex L.431/85)
- Zone di interesse archeologico - art.142 lettera m del D.Lgs. 42/04 (ex L.431/85)
- Luoghi identitari della Patria e della Grande guerra - art. 11 comma 1 lettera i D.Lgs. 42/04 art 255 D. Lgs. 66/10
- Beni ambientali - L.P. n°22 05/09/1991
- Vincolo idrogeologico R.D. 30/12/1923 n. 3267
- Ville Venete - L. 1089/39
- Ville Venete - Rif. vari nazionali/regionali
- ACCESSO CANTIERE
- INTERFERENZA LINEA ELETTRICA
- INTERFERENZA LINEA TELEFONICA
- INTERFERENZA RETE IDRICA
- INTERFERENZA RETE GAS
- INTERFERENZA FOGNATURA
- VIABILITA' PRINCIPALE
- VIABILITA' LOCALE
- PISTA DA ADEGUARE
- PISTA DI CANTIERE
- DUNA VERDE
- RECINZIONE CON PANNELLI SCHERMANTI
- VISTA FOTO BARRIERE FOA
- VISTA FOTO

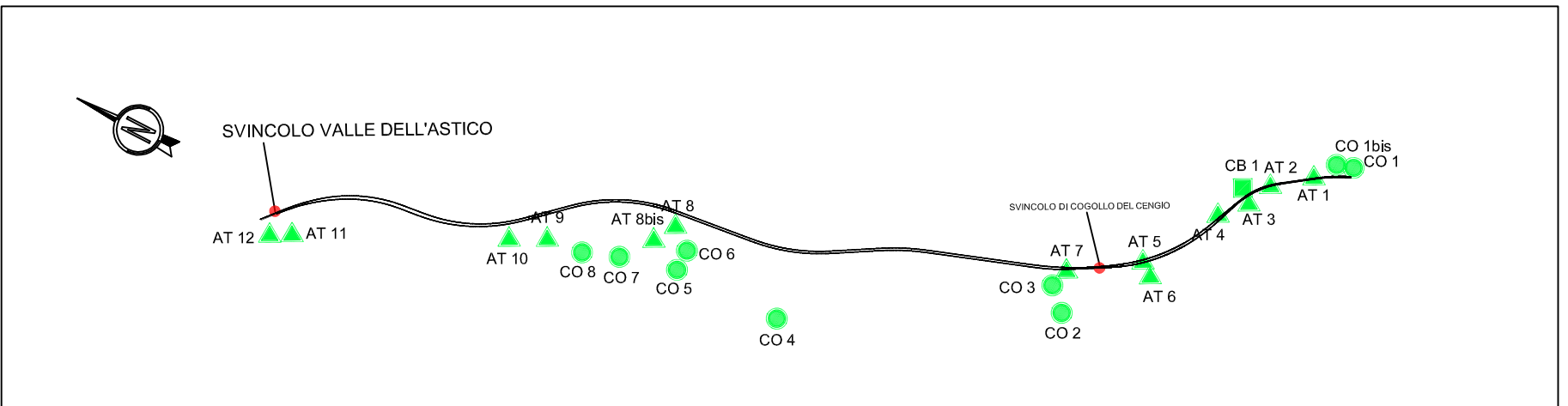
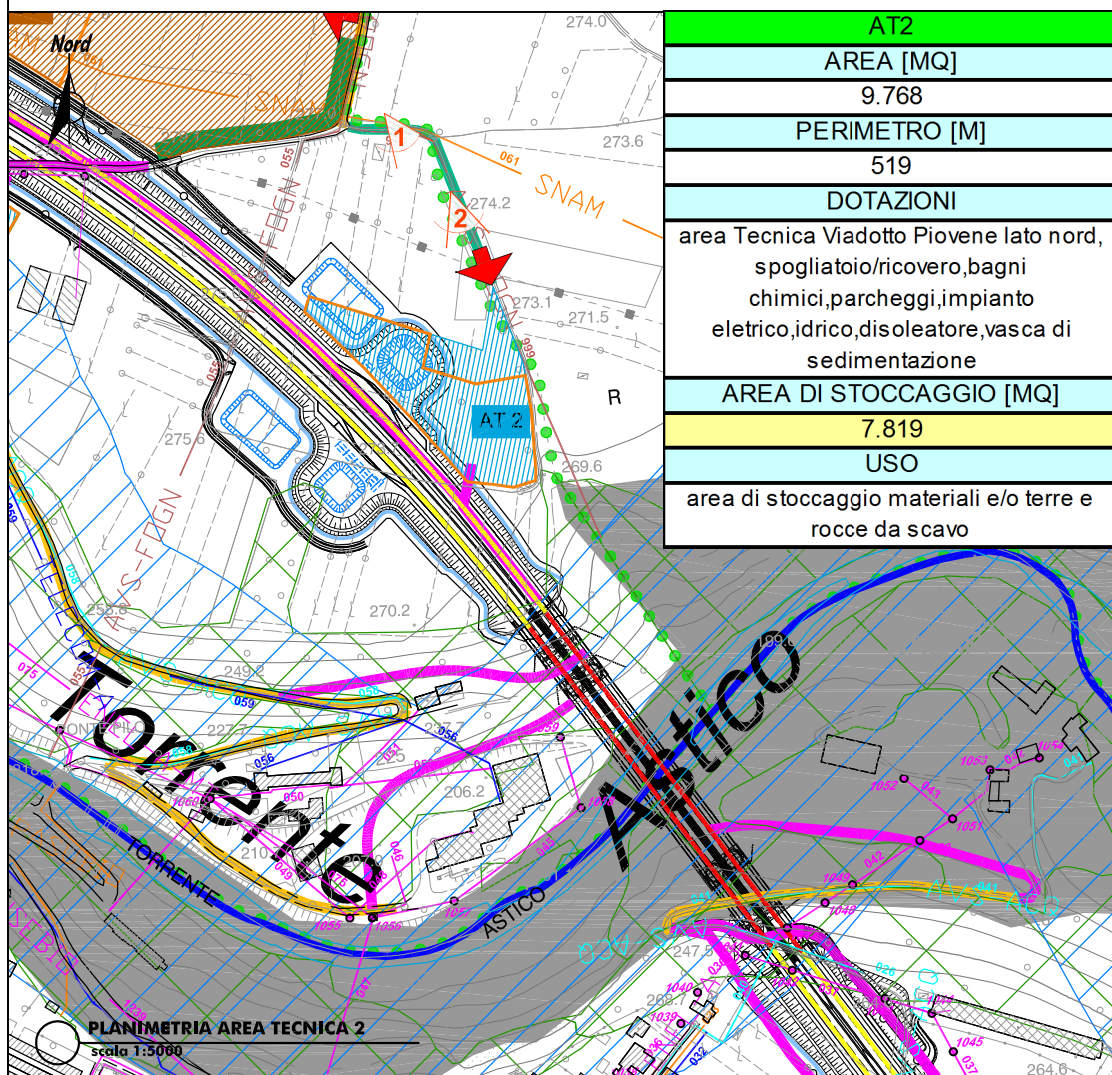

Area Tecnica: AT2 al km 1+300 comuce di Cogollo del Cengio

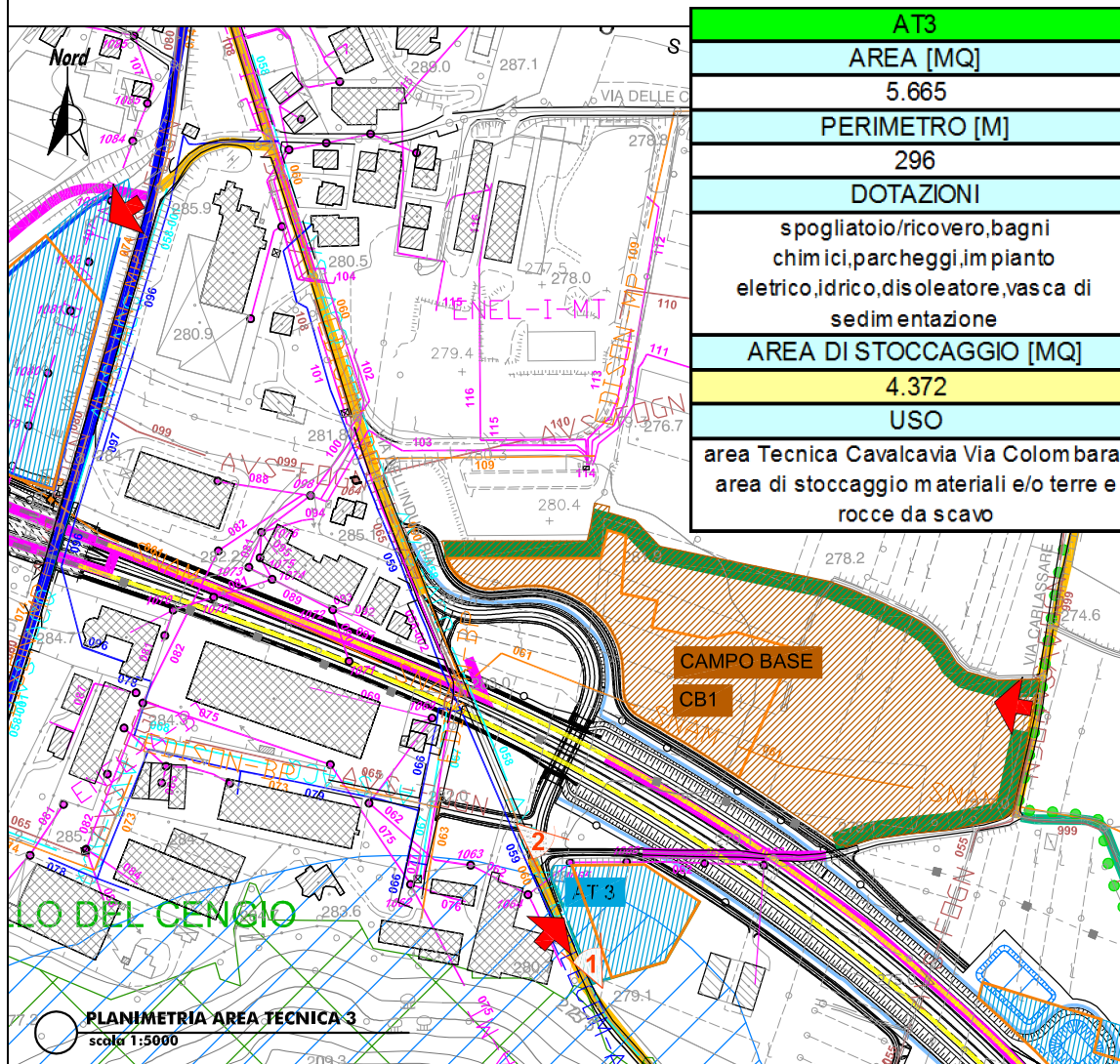
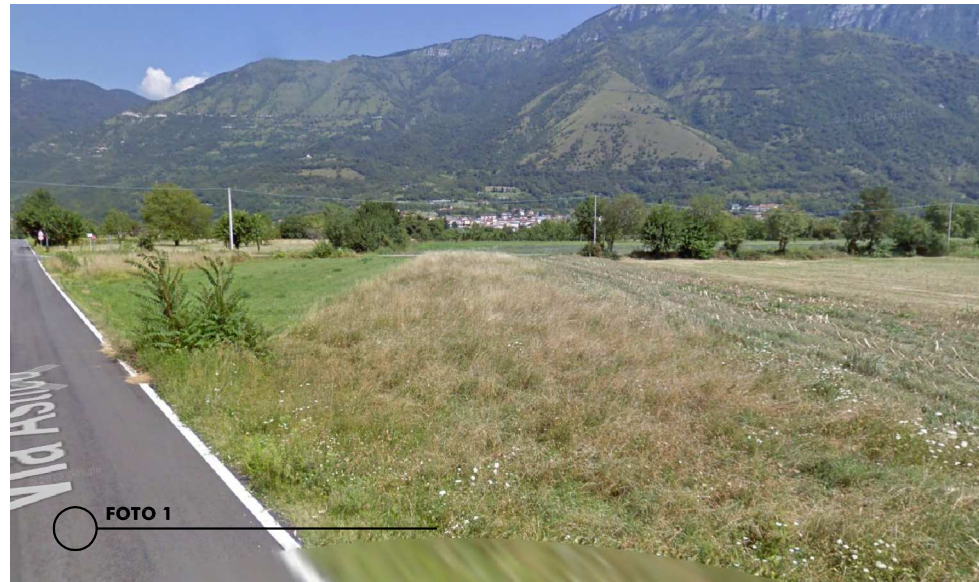
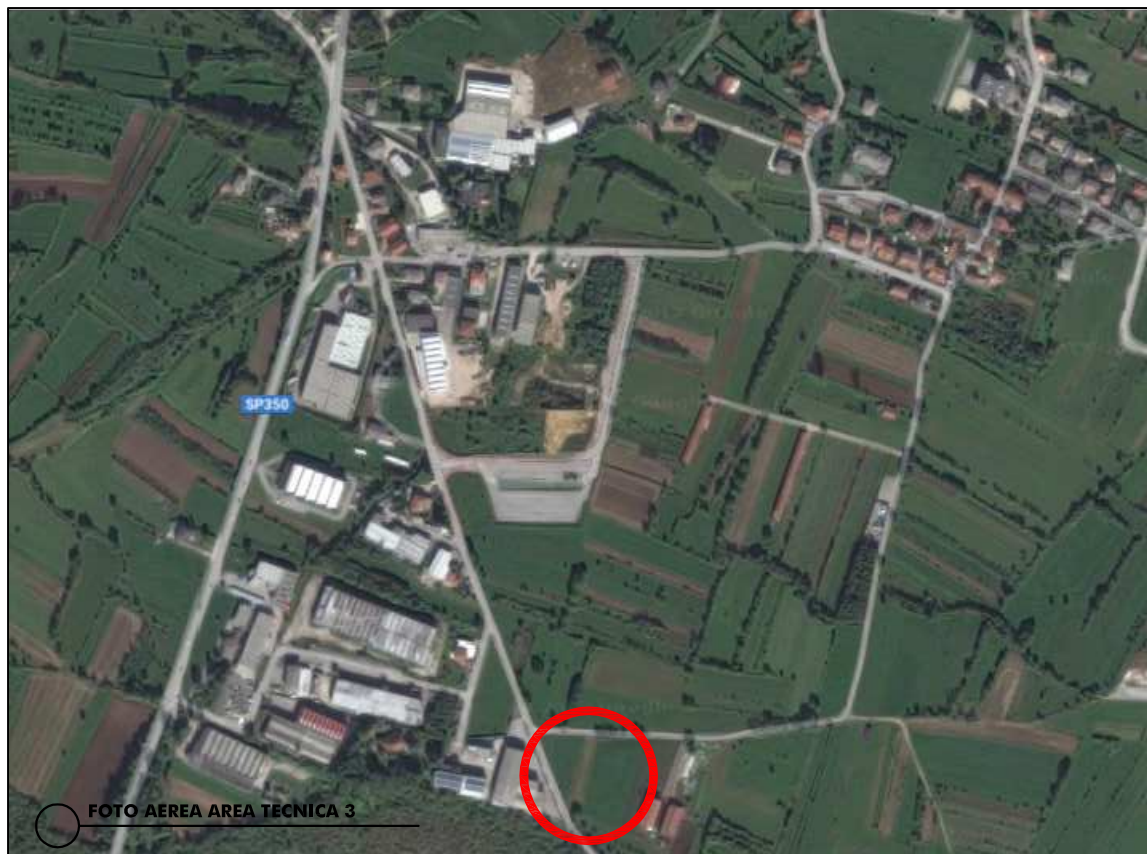

LEGENDA

- TRATTI IN RILEVATO
- TRATTI IN TRINCEA
- TRATTI IN VIADOTTO
- TRATTI IN GALLERIA
- CAMPO BASE
- CAMPO OPERATIVO
- AREA TECNICA
- AREA DI CANTIERE PER LO STOCCAGGIO
- INTERFERENZA LINEA ELETTRICA
- INTERFERENZA LINEA TELEFONICA
- INTERFERENZA RETE IDRICA
- INTERFERENZA RETE GAS
- INTERFERENZA FOGNATURA
- VIABILITA' PRINCIPALE
- VIABILITA' LOCALE
- PISTA DA ADEGUARE
- PISTA DI CANTIERE
- DUNA VERDE
- RECINZIONE CON PANNELLI SCHERMANTI
- BARRIERE FOA
- Beni di interesse architettonico storico e artistico - art.9 e 10 del D.Lgs. 42/04 (ex L. 1089/39)
- Ville Venete - L. 1089/39
- Beni ed aree di interesse archeologico - art.10 del D.Lgs. 42/04 (ex L. 1089/39)
- Ville Venete - Rif. vari nazionali/regionali
- Area di notevole interesse pubblico - art.136 del D.Lgs. 42/04 (ex L.1497/39)
- Antica Ferrovia Piovene-Arsiero
- Fascia di rispetto dei Laghi - art.142 c.1 lett. b del D.Lgs. 42/04 (ex L.431/85)
- Fasce di rispetto dei corsi d'acqua - art.142 c.1 lett. c del D.Lgs. 42/04 (ex L.431/85)
- Montagne con quota superiore a 1600 mslm - art.142 c.1 lett. d del D.Lgs. 42/04 (ex L.431/85)
- Territori coperti da foreste e da boschi - art.142 c.1 lett. g del D.Lgs. 42/04 (ex L.431/85)
- Usi civici - art.142 c.1 lett. h del D.Lgs. 42/04 (ex L.431/85)
- Zone di interesse archeologico - art.142 lettera m del D.Lgs. 42/04 (ex L.431/85)
- Luoghi identitari della Patria e della Grande guerra - art. 11 comma 1 lettera i D.Lgs. 42/04 art 255 D. Lgs. 66/10
- Beni ambientali - L.P. n°22 05/09/1991
- Vincolo idrogeologico R.D. 30/12/1923 n. 3267
- ACCESSO CANTIERE
- VISTA FOTO

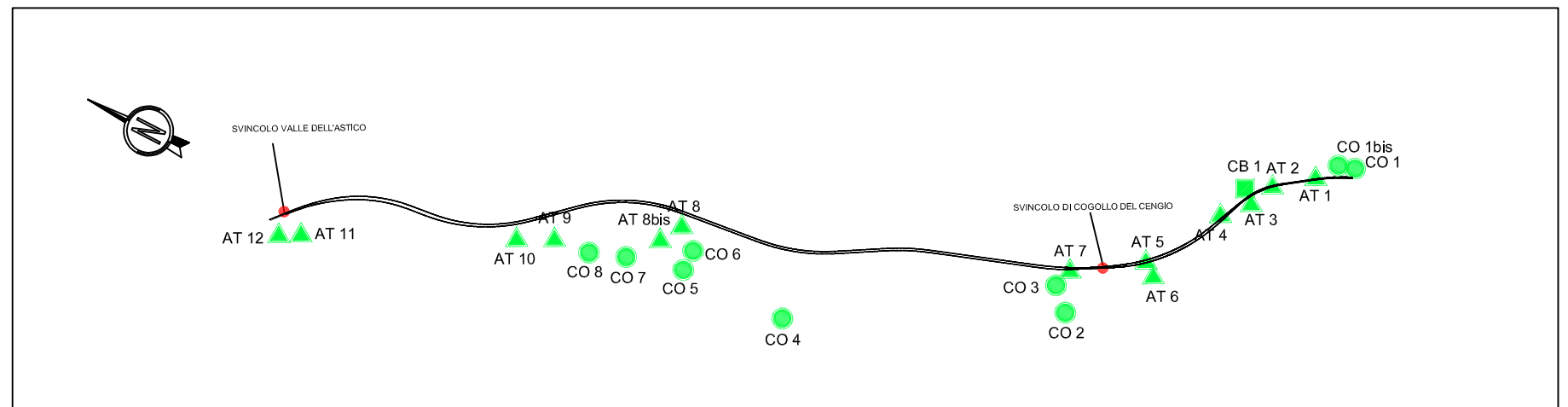

Area Tecnica: AT3 al km 1+650, comune di Cogollo del Cengio

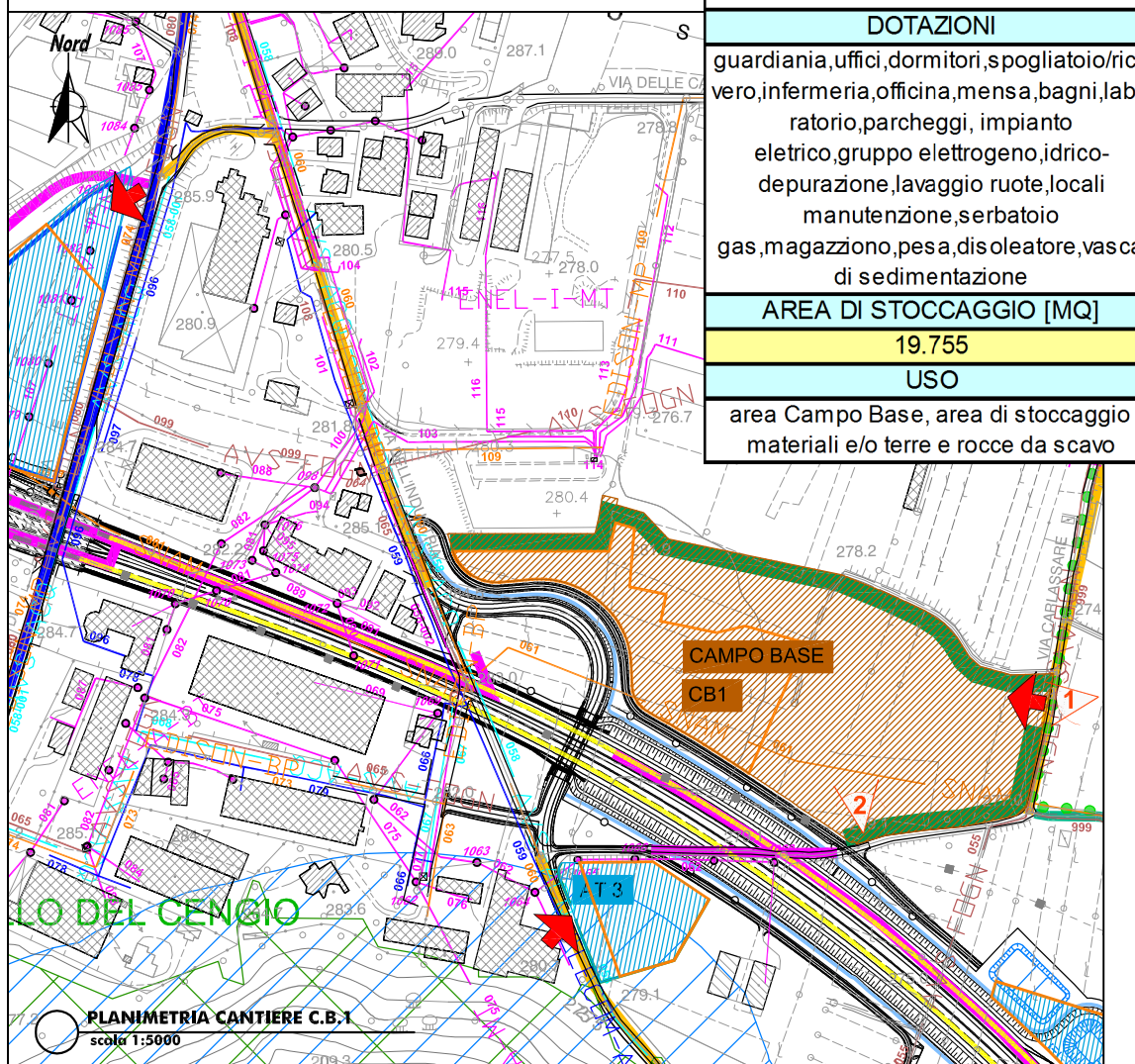
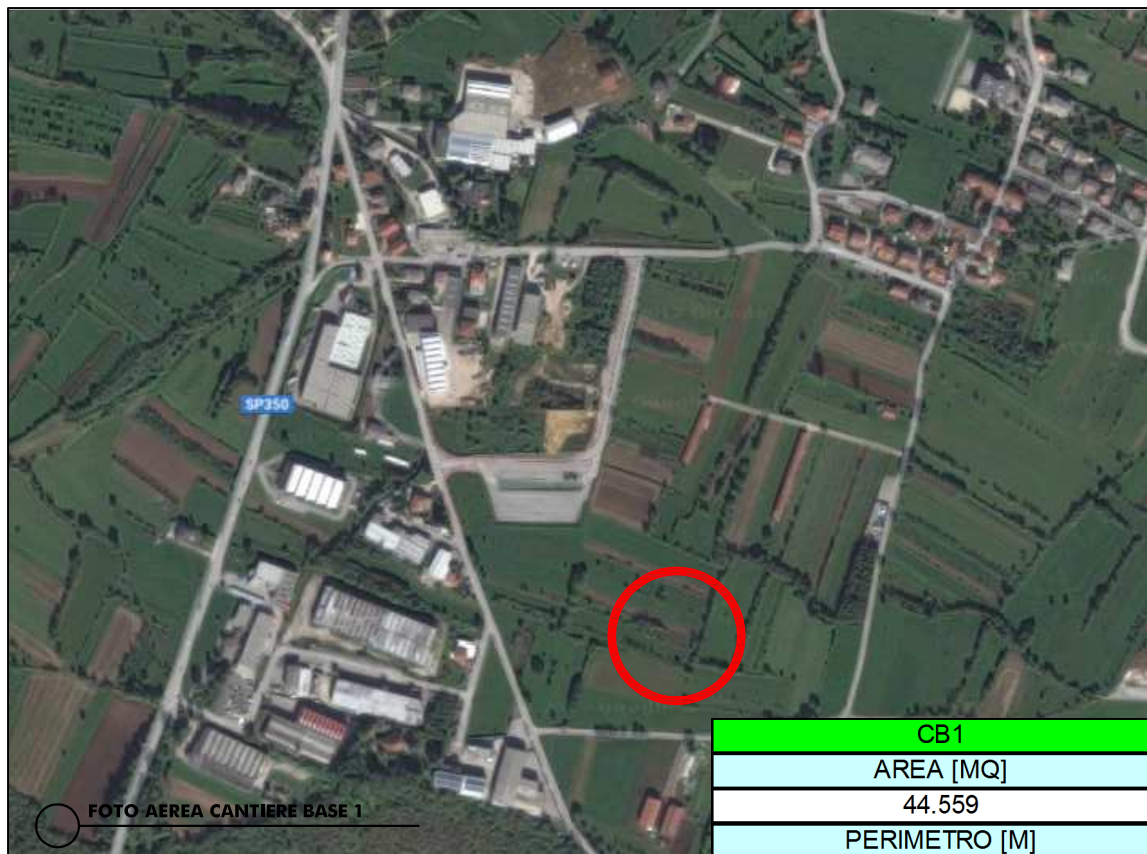

CB1
AREA [MQ]
44.559
PERIMETRO [M]
1.068
DOTAZIONI
guardiania,uffici,dormitori,spogliatoio/ricovero,infermeria,officina,mensa,bagni,laboratorio,parcheggi, impianto elettrico,gruppo elettrogeno,idrico-depurazione,lavaggio ruote,locali manutenzione,serbatoio gas,magazzino,pesa,disoleatore,vasca di sedimentazione
AREA DI STOCCAGGIO [MQ]
19.755
USO
area Campo Base, area di stoccaggio materiali e/o terre e rocce da scavo



LEGENDA

- TRATTI IN RILEVATO
- TRATTI IN TRINCEA
- TRATTI IN VIADOTTO
- TRATTI IN GALLERIA
- INTERCONNESSIONI E SVINCOLI
- CAMPO BASE
- CAMPO OPERATIVO
- AREA TECNICA
- AREA DI CANTIERE PER LO STOCCAGGIO
- Beni di interesse architettonico storico e artistico - art.9 e 10 del D.Lgs. 42/04 (ex L. 1089/39)
- Beni ed aree di interesse archeologico - art.10 del D.Lgs. 42/04 (ex L. 1089/39)
- Area di notevole interesse pubblico - art.136 del D.Lgs. 42/04 (ex L.1497/39)
- Antica Ferrovia Piovene-Arsiero
- Fascia di rispetto dei Laghi - art.142 c.1 lett. b del D.Lgs. 42/04 (ex L.431/85)
- Fasce di rispetto dei corsi d'acqua - art.142 c.1 lett. c del D.Lgs. 42/04 (ex L.431/85)
- Montagne con quota superiore a 1600 mslm - art.142 c.1 lett. d del D.Lgs. 42/04 (ex L.431/85)
- Territori coperti da foreste e da boschi - art.142 c.1 lett. g del D.Lgs. 42/04 (ex L.431/85)
- Usi civici - art.142 c.1 lett. h del D.Lgs. 42/04 (ex L.431/85)
- Zone di interesse archeologico - art.142 lettera m del D.Lgs. 42/04 (ex L.431/85)
- Luoghi identitari della Patria e della Grande guerra - art. 11 comma 1 lettera i D.Lgs. 42/04 art 255 D. Lgs. 66/10
- Beni ambientali - L.P. n°22 05/09/1991
- Vincolo idrogeologico R.D. 30/12/1923 n. 3267
- INTERFERENZA LINEA ELETTRICA
- INTERFERENZA LINEA TELEFONICA
- INTERFERENZA RETE IDRICA
- INTERFERENZA RETE GAS
- INTERFERENZA FOGNATURA
- VIABILITA' PRINCIPALE
- VIABILITA' LOCALE
- PISTA DA ADEGUARE
- PISTA DI CANTIERE
- DUNA VERDE
- RECINZIONE CON PANNELLI SCHERMANTI
- BARRIERE FOA
- ACCESSO CANTIERE
- VISTA FOTO
- Ville Venete - Rif. vari nazionali/regionali
- Ville Venete - L. 1089/39

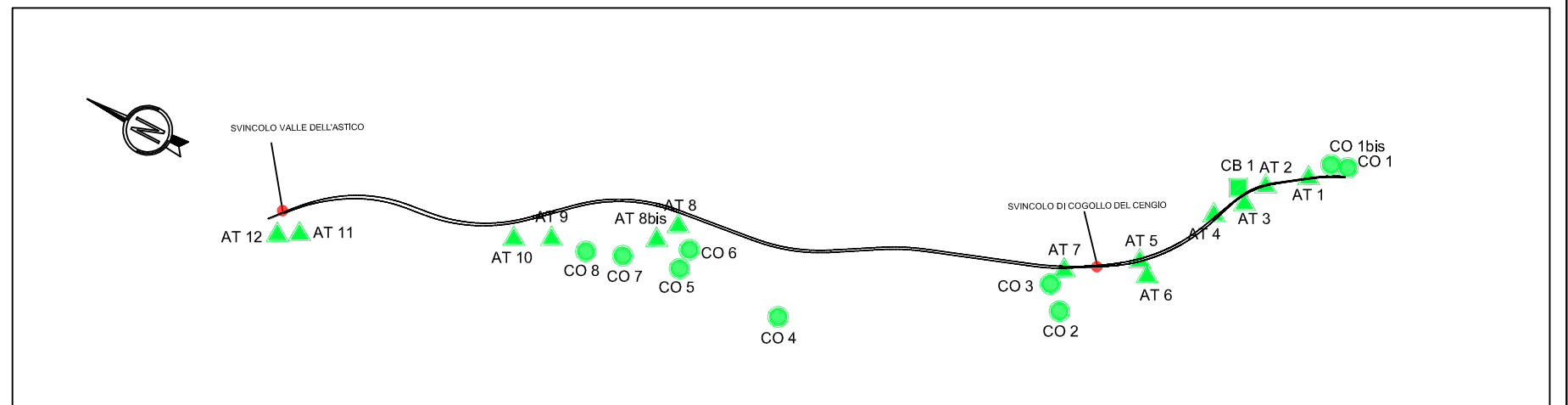

Cantiere base: CB1 al km 1+600, comune di Cogollo del Cengio

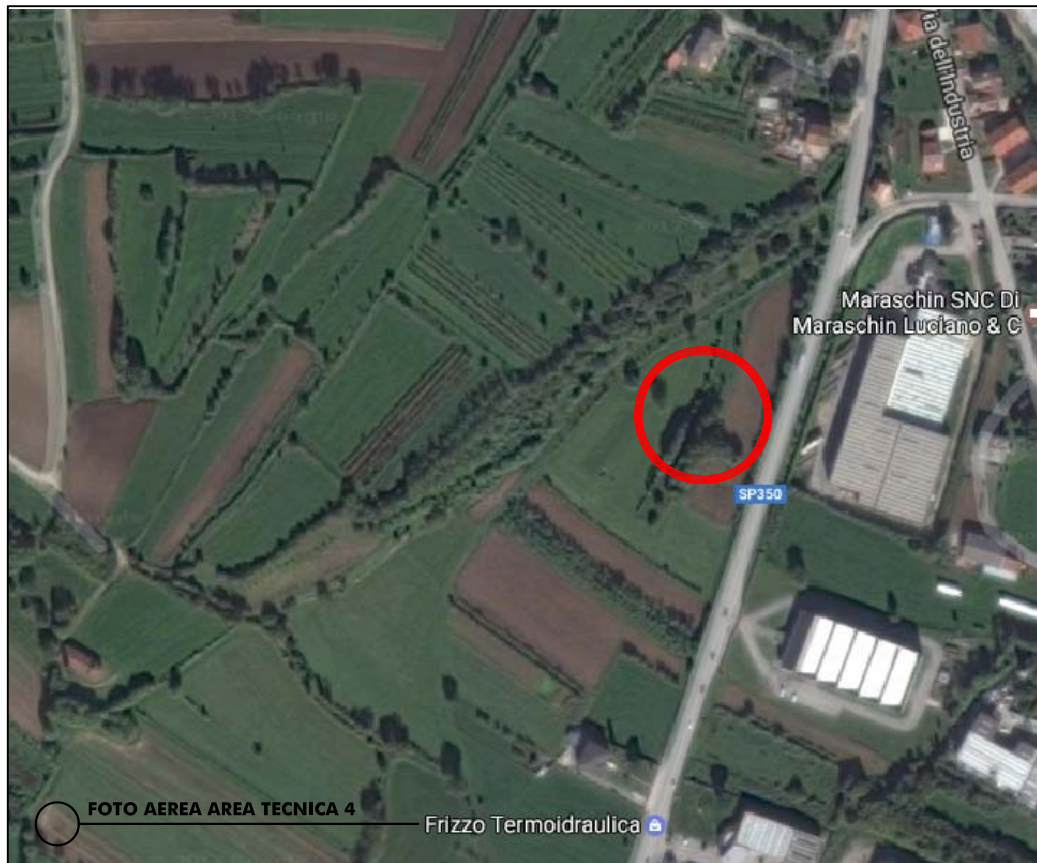

LEGENDA

- TRATTI IN RILEVATO
- TRATTI IN TRINCEA
- TRATTI IN VIADOTTO
- TRATTI IN GALLERIA
- CAMPO BASE
- CAMPO OPERATIVO
- AREA TECNICA
- AREA DI CANTIERE PER LO STOCCAGGIO
- Beni di interesse architettonico storico e artistico - art.9 e 10 del D.Lgs. 42/04 (ex L. 1089/39)
- Beni ed aree di interesse archeologico - art.10 del D.Lgs. 42/04 (ex L. 1089/39)
- Area di notevole interesse pubblico - art.136 del D.Lgs. 42/04 (ex L.1497/39)
- Antica Ferrovia Piovene-Arsiero
- Fascia di rispetto dei Laghi - art.142 c.1 lett. b del D.Lgs. 42/04 (ex L.431/85)
- Fasce di rispetto dei corsi d'acqua - art.142 c.1 lett. c del D.Lgs. 42/04 (ex L.431/85)
- Montagne con quota superiore a 1600 mslm - art.142 c.1 lett. d del D.Lgs. 42/04 (ex L.431/85)
- Territori coperti da foreste e da boschi - art.142 c.1 lett. g del D.Lgs. 42/04 (ex L.431/85)
- Usi civici - art.142 c.1 lett. h del D.Lgs. 42/04 (ex L.431/85)
- Zone di interesse archeologico - art.142 lettera m del D.Lgs. 42/04 (ex L.431/85)
- Luoghi identitari della Patria e della Grande guerra - art. 11 comma 1 lettera i D.Lgs. 42/04 art 255 D. Lgs. 66/10
- Beni ambientali - L.P. n°22 05/09/1991
- Vincolo idrogeologico R.D. 30/12/1923 n. 3267
- INTERFERENZA LINEA ELETTRICA
- INTERFERENZA LINEA TELEFONICA
- INTERFERENZA RETE IDRICA
- INTERFERENZA RETE GAS
- INTERFERENZA FOGNATURA
- VIABILITA' PRINCIPALE
- VIABILITA' LOCALE
- PISTA DA ADEGUARE
- PISTA DI CANTIERE
- DUNA VERDE
- RECINZIONE CON PANNELLI SCHERMANTI
- BARRIERE FOA
- Beni di interesse architettonico storico e artistico - art.9 e 10 del D.Lgs. 42/04 (ex L. 1089/39)
- Ville Venete - L. 1089/39
- Ville Venete - Rif. vari nazionali/regionali
- ACCESSO CANTIERE
- VISTA FOTO

AT4
AREA [MQ]
17.102
PERIMETRO [M]
610
DOTAZIONI
spogliatoio/ricovero,bagni chimici,parcheeggi,impianto elettrico e idrico, area lavaggio ruote,disoleatore,vasca di sedimentazione
AREA DI STOCCAGGIO [MQ]
14.747
USO
area Tecnica galleria S.Agata lato sud, area di stoccaggio materiali e/o terre e rocce da scavo

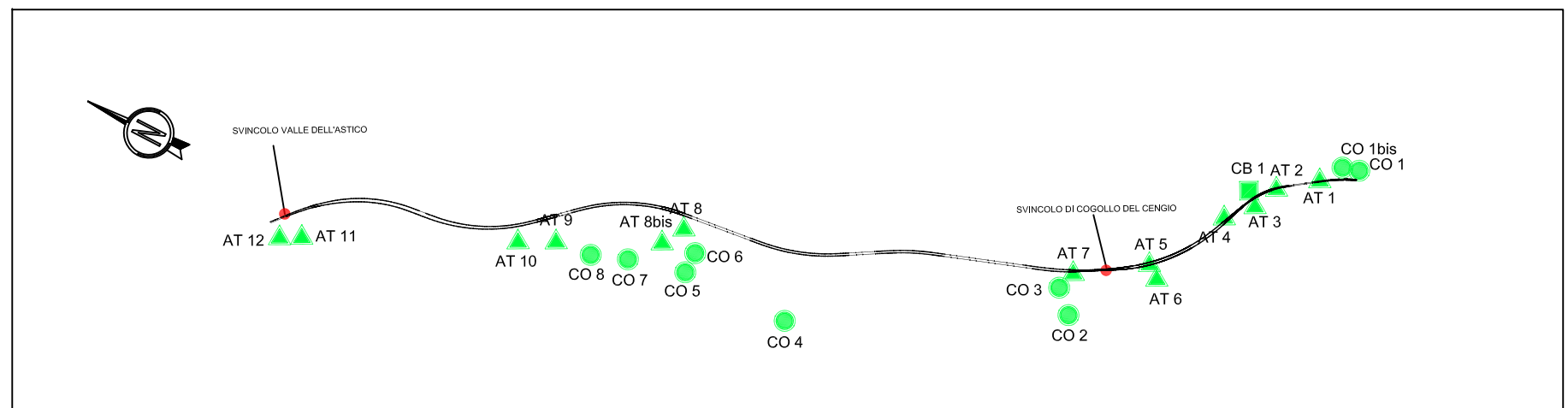
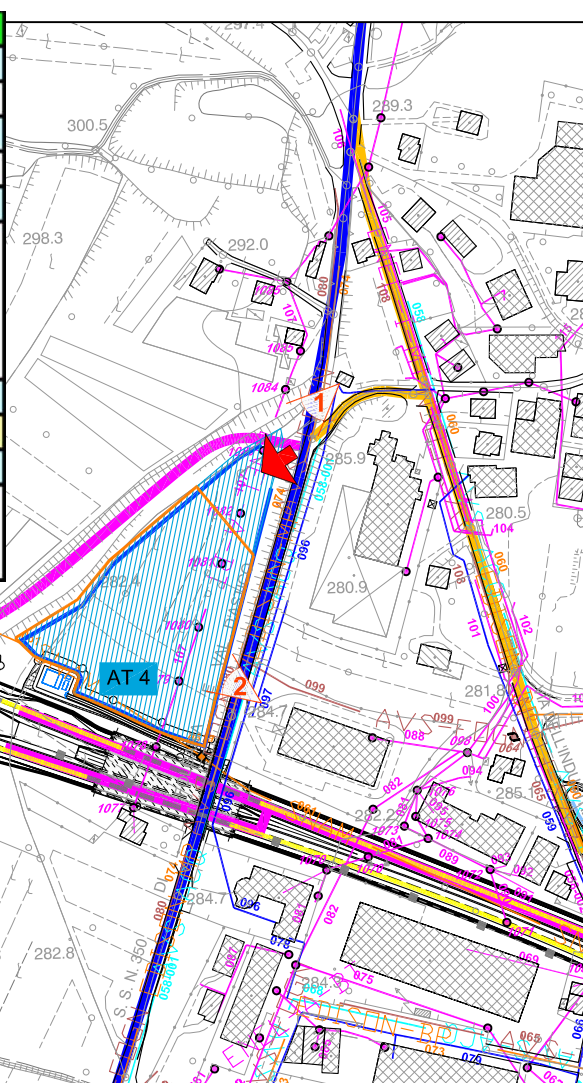

Area tecnica: AT4 al km 2+200, comune di Cogollo del Cengio



LEGENDA

- TRATTI IN RILEVATO
- TRATTI IN TRINCEA
- TRATTI IN VIADOTTO
- TRATTI IN GALLERIA
- INTERCONNESSIONI E SVINCOLI
- CAMPO BASE
- CAMPO OPERATIVO
- AREA TECNICA
- AREA DI CANTIERE PER LO STOCCAGGIO
- INTERFERENZA LINEA ELETTRICA
- INTERFERENZA LINEA TELEFONICA
- INTERFERENZA RETE IDRICA
- INTERFERENZA RETE GAS
- INTERFERENZA FOGNATURA
- VIABILITA' PRINCIPALE
- VIABILITA' LOCALE
- PISTA DA ADEGUARE
- PISTA DI CANTIERE
- DUNA VERDE
- RECINZIONE CON PANNELLI SCHERMANTI
- BARRIERE FOA

- REGIME VINCOLISTICO**
- Beni di interesse architettonico storico e artistico - art.9 e 10 del D.Lgs. 42/04 (ex L. 1089/39)
 - Ville Venete - L. 1089/39
 - Beni ed aree di interesse archeologico - art.10 del D.Lgs. 42/04 (ex L. 1089/39)
 - VISTA FOTO
 - Area di notevole interesse pubblico - art.136 del D.Lgs. 42/04 (ex L.1497/39)
 - Ville Venete - Rif. vari nazionali/regionali
 - Antica Ferrovia Plovene-Arsiero
 - Fascia di rispetto dei Laghi - art.142 c.1 lett. b del D.Lgs. 42/04 (ex L.431/85)
 - Fasce di rispetto dei corsi d'acqua - art.142 c.1 lett. c del D.Lgs. 42/04 (ex L.431/85)
 - Montagne con quota superiore a 1600 mslm - art.142 c.1 lett. d del D.Lgs. 42/04 (ex L.431/85)
 - Territori coperti da foreste e da boschi - art.142 c.1 lett. g del D.Lgs. 42/04 (ex L.431/85)
 - Usi civici - art.142 c.1 lett. h del D.Lgs. 42/04 (ex L.431/85)
 - Zone di interesse archeologico - art.142 lettera m del D.Lgs. 42/04 (ex L.431/85)
 - Luoghi identitari della Patria e della Grande guerra - art. 11 comma 1 lettera i D.Lgs. 42/04 art 255 D. Lgs. 66/10
 - Beni ambientali - L.P. n°22 05/09/1991
 - Vincolo idrogeologico R.D. 30/12/1923 n. 3267
 - ACCESSO CANTIERE

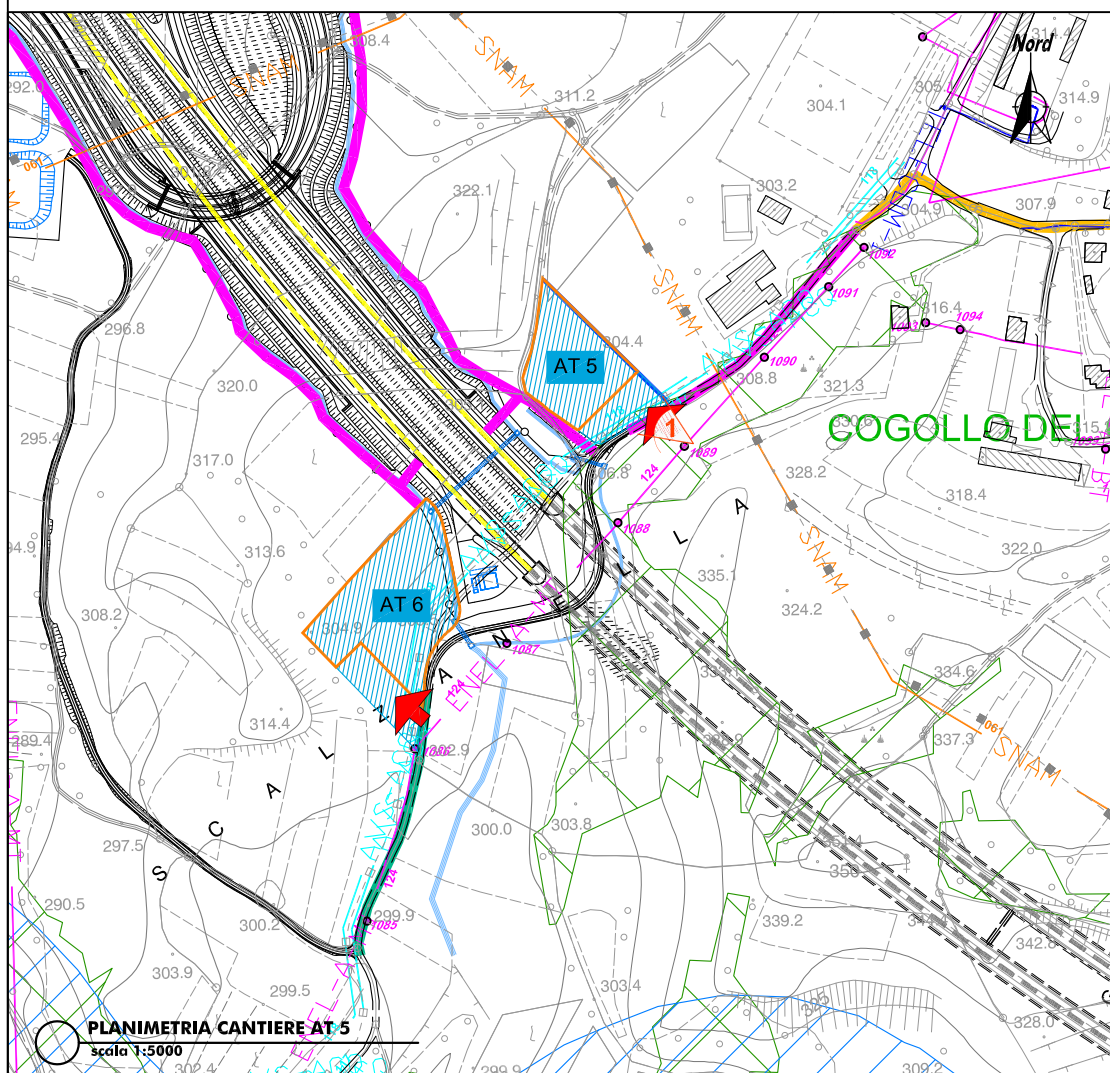

AT5
AREA [MQ]
5.399
PERIMETRO [M]
315
DOTAZIONI
spogliatoio/ricovero, bagni chimici, parcheggi, impianto elettrico, idrico, disoleatore, vasca di sedimentazione
AREA DI STOCCAGGIO [MQ]
4.105
USO
area Tecnica Deviazione Str. Poderale Via Branchette e imbocco Galleria S. Agata 2 lato nord, area di stoccaggio materiali e/o terre e rocce da scavo

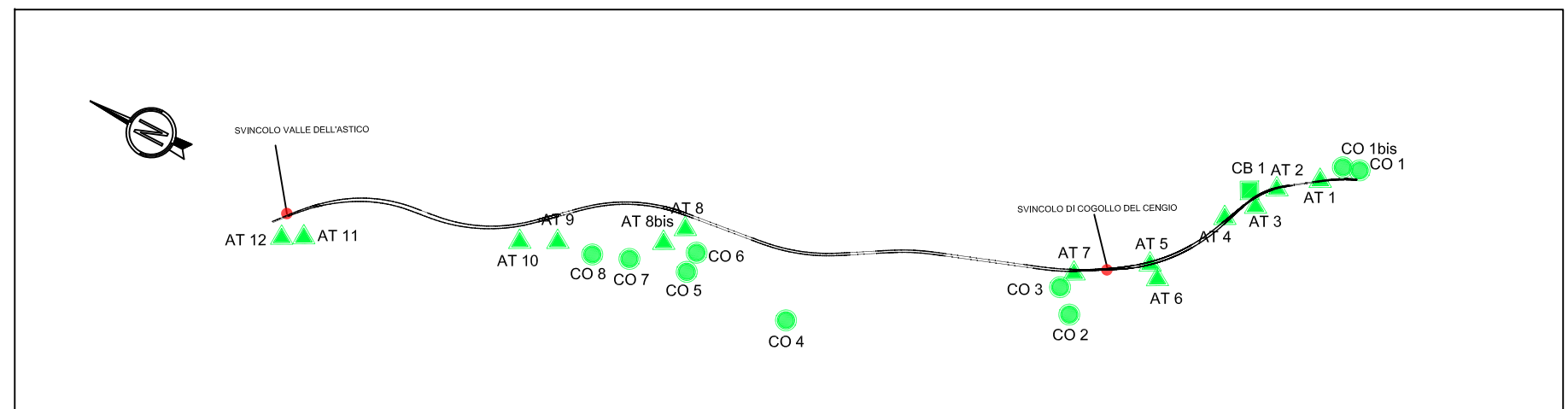

Area tecnica: AT5 al km 3+600, comune di Cogollo del Cengio



LEGENDA

- TRATTI IN RILEVATO
- TRATTI IN TRINCEA
- TRATTI IN VIADOTTO
- TRATTI IN GALLERIA
- INTERCONNESSIONI E SVINCOLI
- CAMPO BASE
- CAMPO OPERATIVO
- AREA TECNICA
- AREA DI CANTIERE PER LO STOCCAGGIO
- Beni di interesse architettonico storico e artistico - art.9 e 10 del D.Lgs. 42/04 (ex L. 1089/39)
- Beni ed aree di interesse archeologico - art.10 del D.Lgs. 42/04 (ex L. 1089/39)
- Area di notevole interesse pubblico - art.136 del D.Lgs. 42/04 (ex L.1497/39)
- Antica Ferrovia Plovene-Arsiero
- Fascia di rispetto dei Laghi - art.142 c.1 lett. b del D.Lgs. 42/04 (ex L.431/85)
- Fasce di rispetto dei corsi d'acqua - art.142 c.1 lett. c del D.Lgs. 42/04 (ex L.431/85)
- Montagne con quota superiore a 1600 mslm - art.142 c.1 lett. d del D.Lgs. 42/04 (ex L.431/85)
- Territori coperti da foreste e da boschi - art.142 c.1 lett. g del D.Lgs. 42/04 (ex L.431/85)
- Usi civici - art.142 c.1 lett. h del D.Lgs. 42/04 (ex L.431/85)
- Zone di interesse archeologico - art.142 lettera m del D.Lgs. 42/04 (ex L.431/85)
- Luoghi identitari della Patria e della Grande guerra - art. 11 comma 1 lettera i D.Lgs. 42/04 art 255 D. Lgs. 66/10
- Beni ambientali - L.P. n°22 05/09/1991
- Vincolo idrogeologico R.D. 30/12/1923 n. 3267
- INTERFERENZA LINEA ELETTRICA
- INTERFERENZA LINEA TELEFONICA
- INTERFERENZA RETE IDRICA
- INTERFERENZA RETE GAS
- INTERFERENZA FOGNATURA
- VIABILITA' PRINCIPALE
- VIABILITA' LOCALE
- PISTA DA ADEGUARE
- PISTA DI CANTIERE
- DUNA VERDE
- RECINZIONE CON PANNELLI SCHERMANTI
- BARRIERE FOA
- VILLE VENETE - L. 1089/39
- VISTA FOTO
- ACCESSO CANTIERE

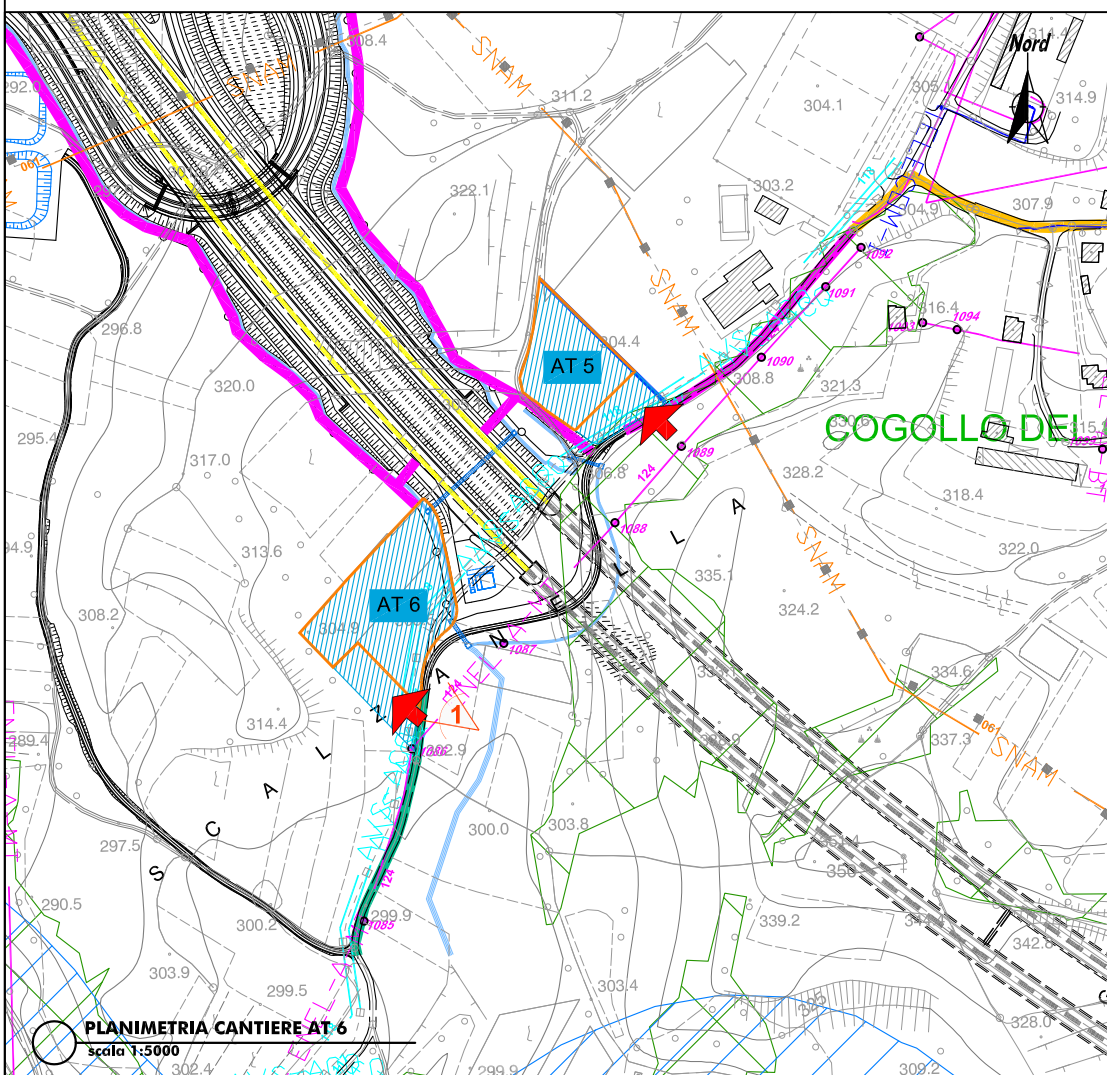

AT6
AREA [MQ]
8.814
PERIMETRO [M]
419
DOTAZIONI
spogliatoio/ricovero,bagni chimici,parcheggi,impianto elettrico,idrico,disoleatore,vasca di sedimentazione
AREA DI STOCCAGGIO [MQ]
7.179
USO
area Tecnica Deviazione Str. Poderale Via Branchette e imbocco Galleria S.Agata2 lato nord, area di stoccaggio materiali e/o terre e rocce da scavo

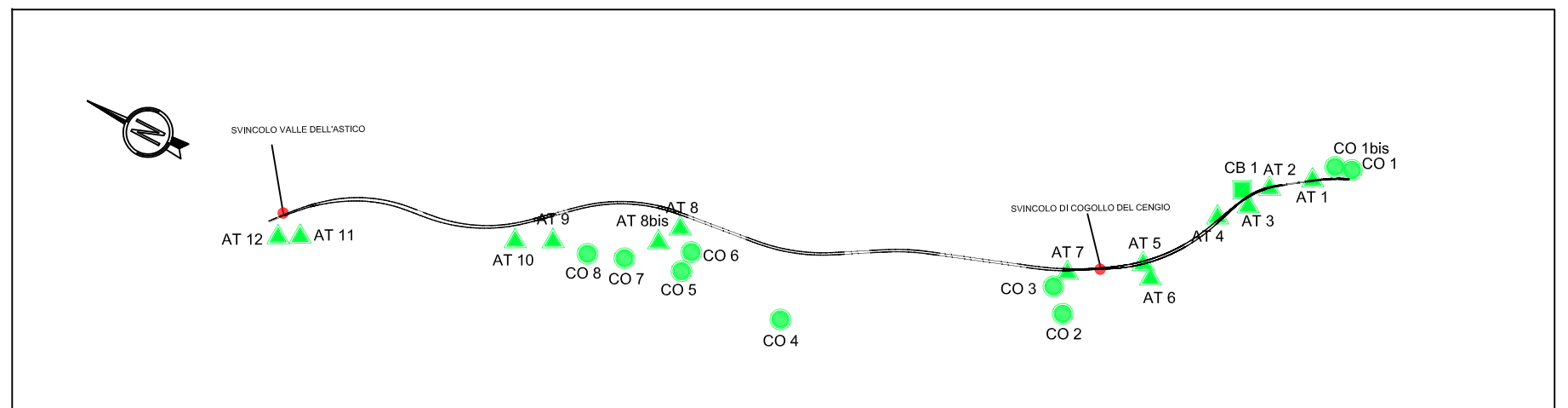

Area tecnica: AT6 al km 2+600, comune di Cogollo del Cengio



LEGENDA

- TRATTI IN RILEVATO
- TRATTI IN TRINCEA
- TRATTI IN VIADOTTO
- TRATTI IN GALLERIA
- INTERCONNESSIONI E SVINCOLI
- CAMPO BASE
- CAMPO OPERATIVO
- AREA TECNICA
- AREA DI CANTIERE PER LO STOCCAGGIO
- Beni di interesse architettonico storico e artistico - art.9 e 10 del D.Lgs. 42/04 (ex L. 1089/39)
- Beni ed aree di interesse archeologico - art.10 del D.Lgs. 42/04 (ex L. 1089/39)
- Area di notevole interesse pubblico - art.136 del D.Lgs. 42/04 (ex L.1497/39)
- Antica Ferrovia Plovene-Arsiero
- Fascia di rispetto dei Laghi - art.142 c.1 lett. b del D.Lgs. 42/04 (ex L.431/85)
- Fasce di rispetto dei corsi d'acqua - art.142 c.1 lett. c del D.Lgs. 42/04 (ex L.431/85)
- Montagne con quota superiore a 1600 mslm - art.142 c.1 lett. d del D.Lgs. 42/04 (ex L.431/85)
- Territori coperti da foreste e da boschi - art.142 c.1 lett. g del D.Lgs. 42/04 (ex L.431/85)
- Usi civici - art.142 c.1 lett. h del D.Lgs. 42/04 (ex L.431/85)
- Zone di interesse archeologico - art.142 lettera m del D.Lgs. 42/04 (ex L.431/85)
- Luoghi identitari della Patria e della Grande guerra - art. 11 comma 1 lettera i D.Lgs. 42/04 art 255 D. Lgs. 66/10
- Beni ambientali - L.P. n°22 05/09/1991
- Vincolo idrogeologico R.D. 30/12/1923 n. 3267
- INTERFERENZA LINEA ELETTRICA
- INTERFERENZA LINEA TELEFONICA
- INTERFERENZA RETE IDRICA
- INTERFERENZA RETE GAS
- INTERFERENZA FOGNATURA
- VIABILITA' PRINCIPALE
- VIABILITA' LOCALE
- PISTA DA ADEGUARE
- PISTA DI CANTIERE
- DUNA VERDE
- RECINZIONE CON PANNELLI SCHERMANTI
- BARRIERE FOA
- Ville Venete - L. 1089/39
- Ville Venete - Rif. vari nazionali/regionali
- ACCESSO CANTIERE
- VISTA FOTO

REGIME VINCOLISTICO

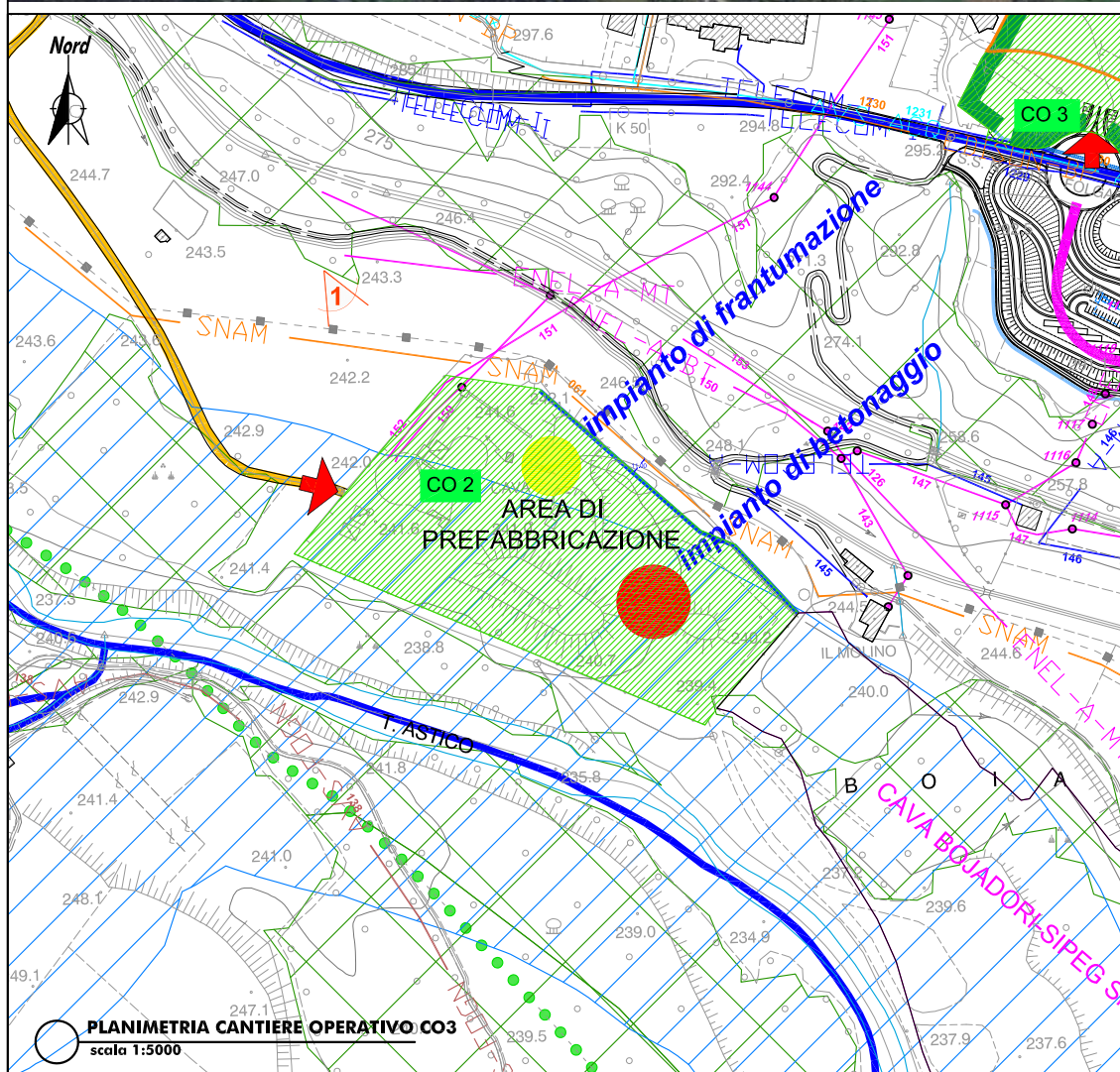

CO2
AREA [MQ]
41.633
PERIMETRO [M]
862
DOTAZIONI
guardiania,uffici,spogliatoio/ricovero,officina,bagni,magazzino,parcheeggi,impianto elettrico,idrico-depurazione,area lavaggio ruote,pesa,infermeria,deposito bombole,officina,disoleatore,impianto lavaggio betoniere,vasca di sedimentazione
AREA DI STOCCAGGIO [MQ]
0
USO
impianto frantumazione/impianto betonaggio/Prefabbricazione

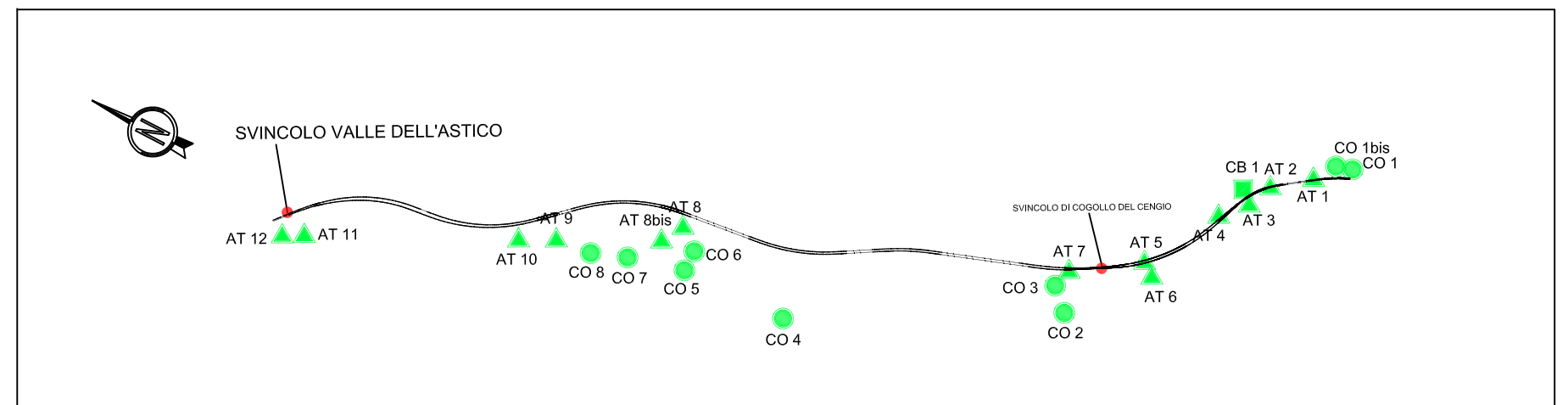

Cantiere Operativo: CO2 al km 4+900, comune di Cogollo del Cengio

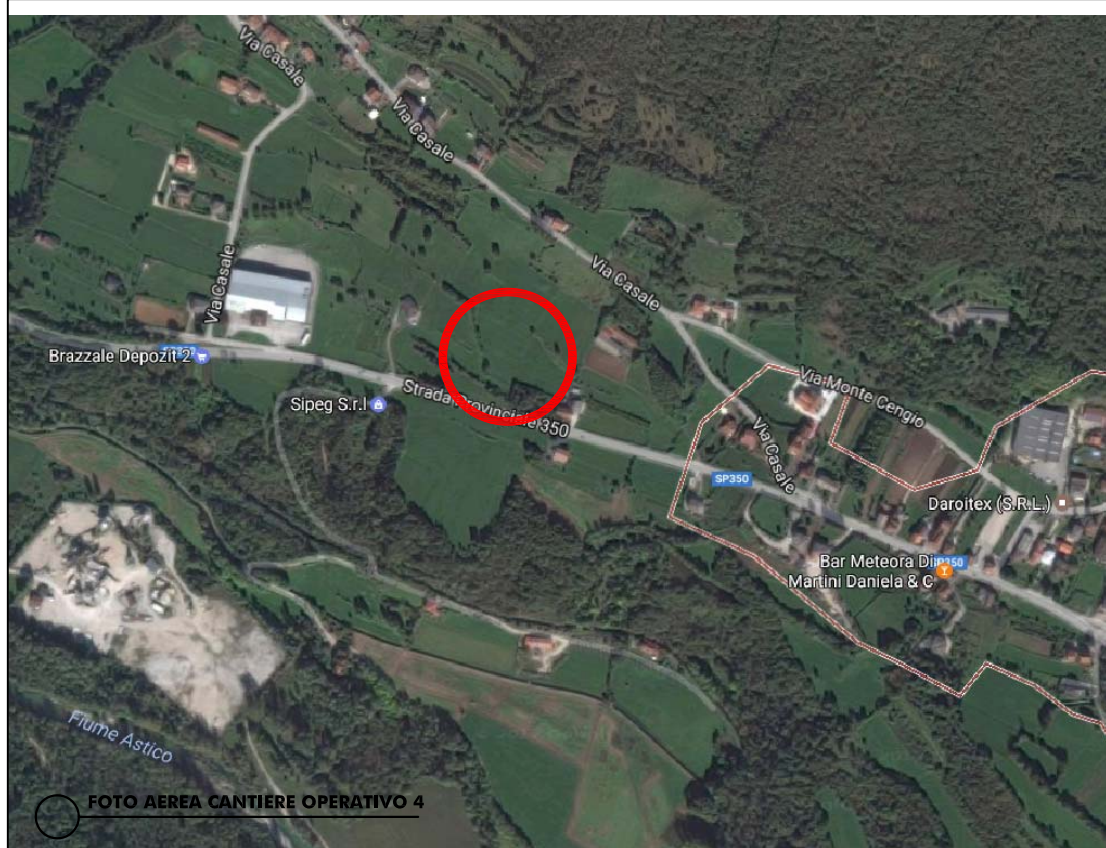

LEGENDA

- TRATTI IN RILEVATO
- TRATTI IN TRINCEA
- TRATTI IN VIADOTTO
- TRATTI IN GALLERIA
- INTERCONNESSIONI E SVINCOLI
- CAMPO BASE
- CAMPO OPERATIVO
- AREA TECNICA
- AREA DI CANTIERE PER LO STOCCAGGIO
- Beni di interesse architettonico storico e artistico - art.9 e 10 del D.Lgs. 42/04 (ex L. 1089/39)
- Beni ed aree di interesse archeologico - art.10 del D.Lgs. 42/04 (ex L. 1089/39)
- Area di notevole interesse pubblico - art.136 del D.Lgs. 42/04 (ex L.1497/39)
- Antica Ferrovia Plovene-Arsiero
- Fascia di rispetto dei Laghi - art.142 c.1 lett. b del D.Lgs. 42/04 (ex L.431/85)
- Fasce di rispetto dei corsi d'acqua - art.142 c.1 lett. c del D.Lgs. 42/04 (ex L.431/85)
- Montagne con quota superiore a 1600 mslm - art.142 c.1 lett. d del D.Lgs. 42/04 (ex L.431/85)
- Territori coperti da foreste e da boschi - art.142 c.1 lett. g del D.Lgs. 42/04 (ex L.431/85)
- Usi civici - art.142 c.1 lett. h del D.Lgs. 42/04 (ex L.431/85)
- Zone di interesse archeologico - art.142 lettera m del D.Lgs. 42/04 (ex L.431/85)
- Luoghi identitari della Patria e della Grande guerra - art. 11 comma 1 lettera i D.Lgs. 42/04 art 255 D. Lgs. 66/10
- Beni ambientali - L.P. n°22 05/09/1991
- Vincolo idrogeologico R.D. 30/12/1923 n. 3267
- INTERFERENZA LINEA ELETTRICA
- INTERFERENZA LINEA TELEFONICA
- INTERFERENZA RETE IDRICA
- INTERFERENZA RETE GAS
- INTERFERENZA FOGNATURA
- VIABILITA' PRINCIPALE
- VIABILITA' LOCALE
- PISTA DA ADEGUARE
- PISTA DI CANTIERE
- DUNA VERDE
- RECINZIONE CON PANNELLI SCHERMANTI
- BARRIERE FOA
- ACCESSO CANTIERE
- VISTA FOTO

REGIME VINCOLISTICO

CO3
AREA [MQ]
16.690
PERIMETRO [M]
566
DOTAZIONI
guardiania,uffici,spogliatoio/ricovero,bagni,parcheeggi,impianto elettrico,idrico-depurazione,area lavaggio ruote,infermeria,laboratorio,disoleatore,vasca di sedimentazione,deposito bombole gas
AREA DI STOCCAGGIO [MQ]
7.599
USO
area di stoccaggio materiali e/o terre e rocce da scavo

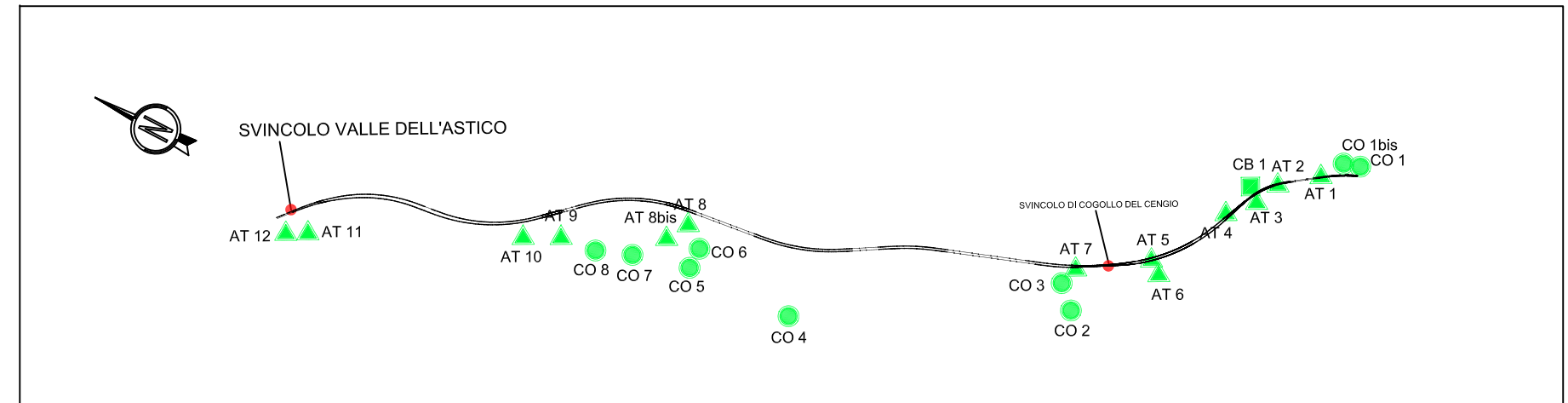
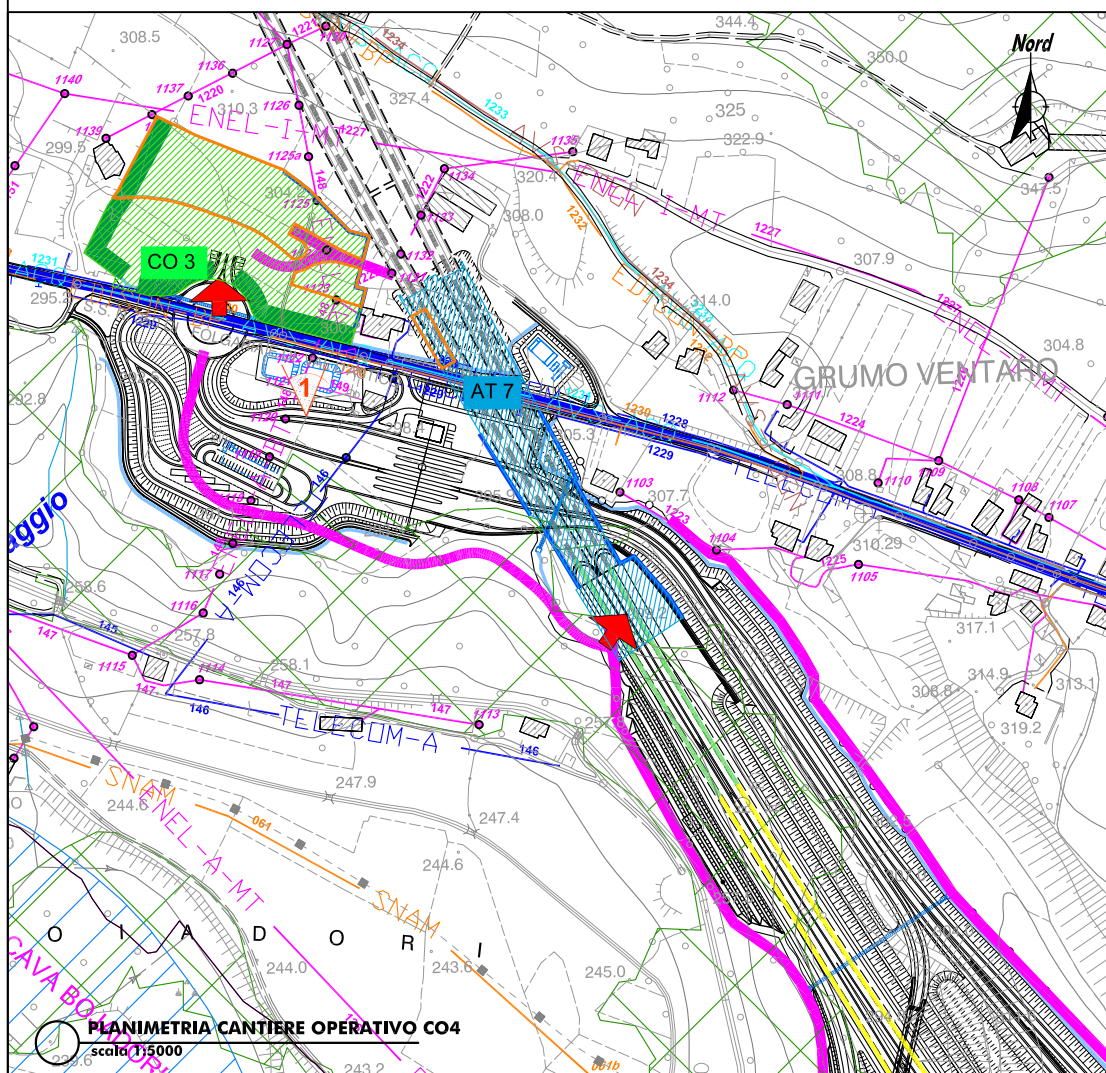

Campo Operativo: CO3 al km 4+900, comune di Cogollo del Cengio

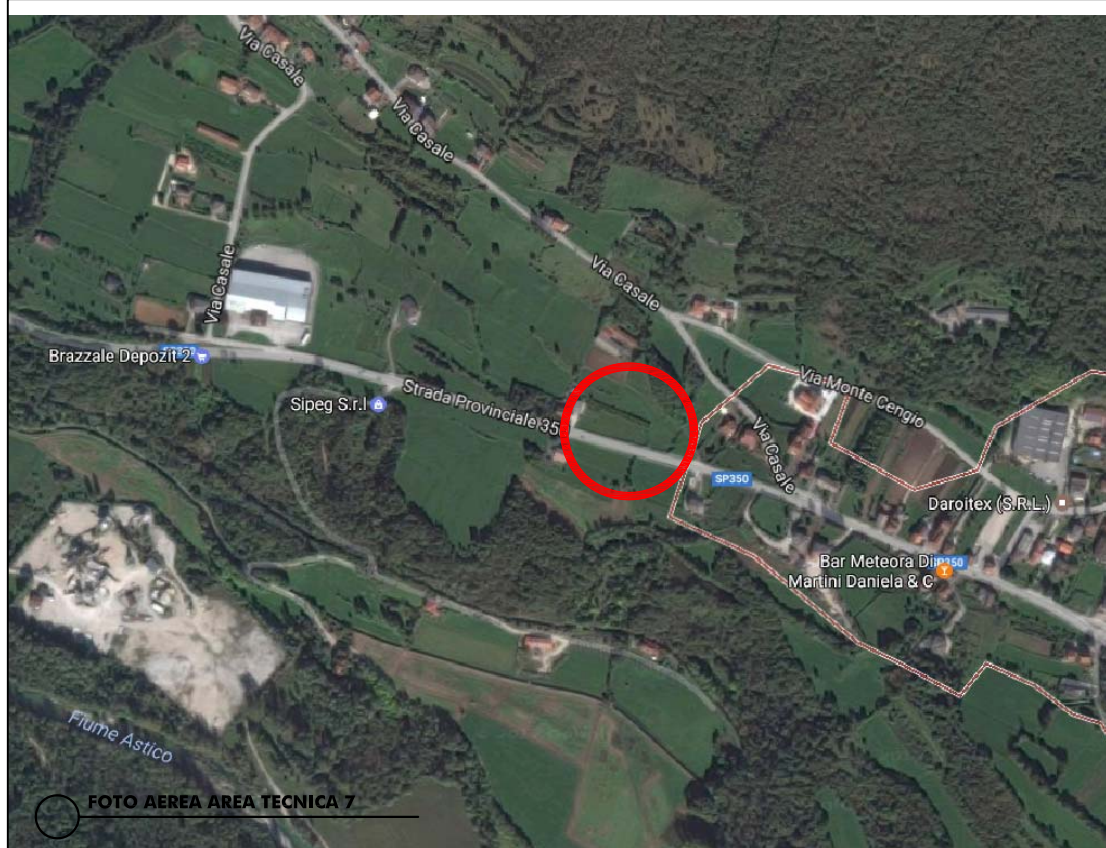

LEGENDA

- TRATTI IN RILEVATO
- TRATTI IN TRINCEA
- TRATTI IN VIADOTTO
- TRATTI IN GALLERIA
- INTERCONNESSIONI E SVINCOLI
- CAMPO BASE
- CAMPO OPERATIVO
- AREA TECNICA
- AREA DI CANTIERE PER LO STOCCAGGIO
- Beni di interesse architettonico storico e artistico - art.9 e 10 del D.Lgs. 42/04 (ex L. 1089/39)
- Beni ed aree di interesse archeologico - art.10 del D.Lgs. 42/04 (ex L. 1089/39)
- Area di notevole interesse pubblico - art.136 del D.Lgs. 42/04 (ex L.1497/39)
- Antica Ferrovia Plovene-Arsiero
- Fascia di rispetto dei Laghi - art.142 c.1 lett. b del D.Lgs. 42/04 (ex L.431/85)
- Fasce di rispetto dei corsi d'acqua - art.142 c.1 lett. c del D.Lgs. 42/04 (ex L.431/85)
- Montagne con quota superiore a 1600 mslm - art.142 c.1 lett. d del D.Lgs. 42/04 (ex L.431/85)
- Territori coperti da foreste e da boschi - art.142 c.1 lett. g del D.Lgs. 42/04 (ex L.431/85)
- Usi civici - art.142 c.1 lett. h del D.Lgs. 42/04 (ex L.431/85)
- Zone di interesse archeologico - art.142 lettera m del D.Lgs. 42/04 (ex L.431/85)
- Luoghi identitari della Patria e della Grande guerra - art. 11 comma 1 lettera i D.Lgs. 42/04 art 255 D. Lgs. 66/10
- Beni ambientali - L.P. n°22 05/09/1991
- Vincolo idrogeologico R.D. 30/12/1923 n. 3267
- INTERFERENZA LINEA ELETTRICA
- INTERFERENZA LINEA TELEFONICA
- INTERFERENZA RETE IDRICA
- INTERFERENZA RETE GAS
- INTERFERENZA FOGNATURA
- VIABILITA' PRINCIPALE
- VIABILITA' LOCALE
- PISTA DA ADEGUARE
- PISTA DI CANTIERE
- DUNA VERDE
- RECINZIONE CON PANNELLI SCHERMANTI
- BARRIERE FOA
- Ville Venete - L. 1089/39
- Ville Venete - Rif. vari nazionali/regionali
- ACCESSO CANTIERE
- VISTA FOTO

REGIME VINCOLISTICO

AT7
AREA [MQ]
12.085
PERIMETRO [M]
706
DOTAZIONI
guardiana, macchina per scavo meccanizzato, Impianto ventilazione di galleria, nastri trasportatori, Gru, impianto elettrico-idrico, deposito bombole gas, silos, disoleatore, vasca di sedimentazione,
AREA DI STOCCAGGIO [MQ]
423
USO
area Tecnica per impianto scavo meccanizzato della galleria Cogollo lato sud

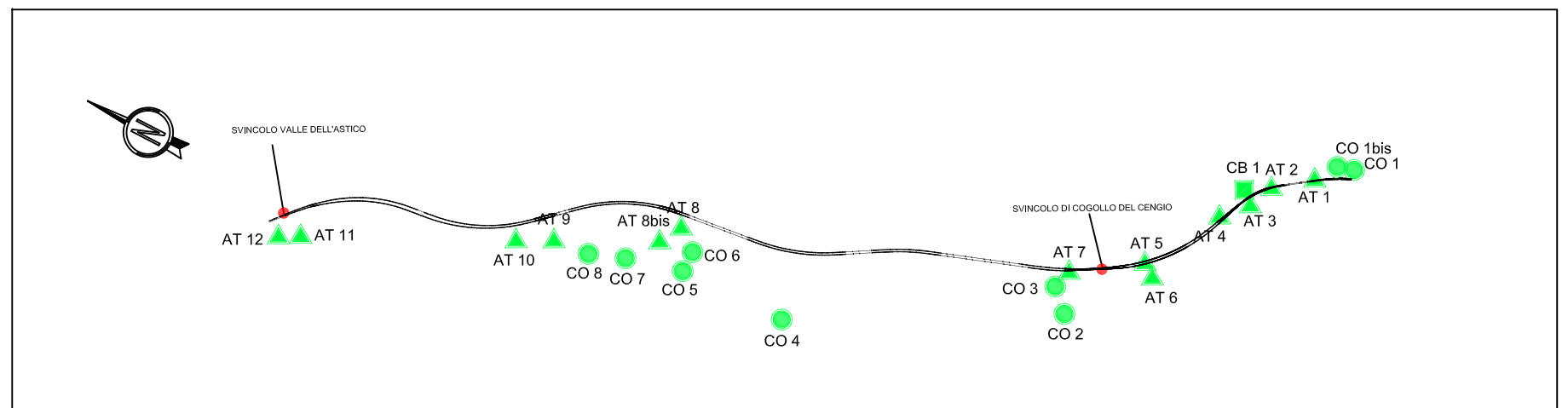
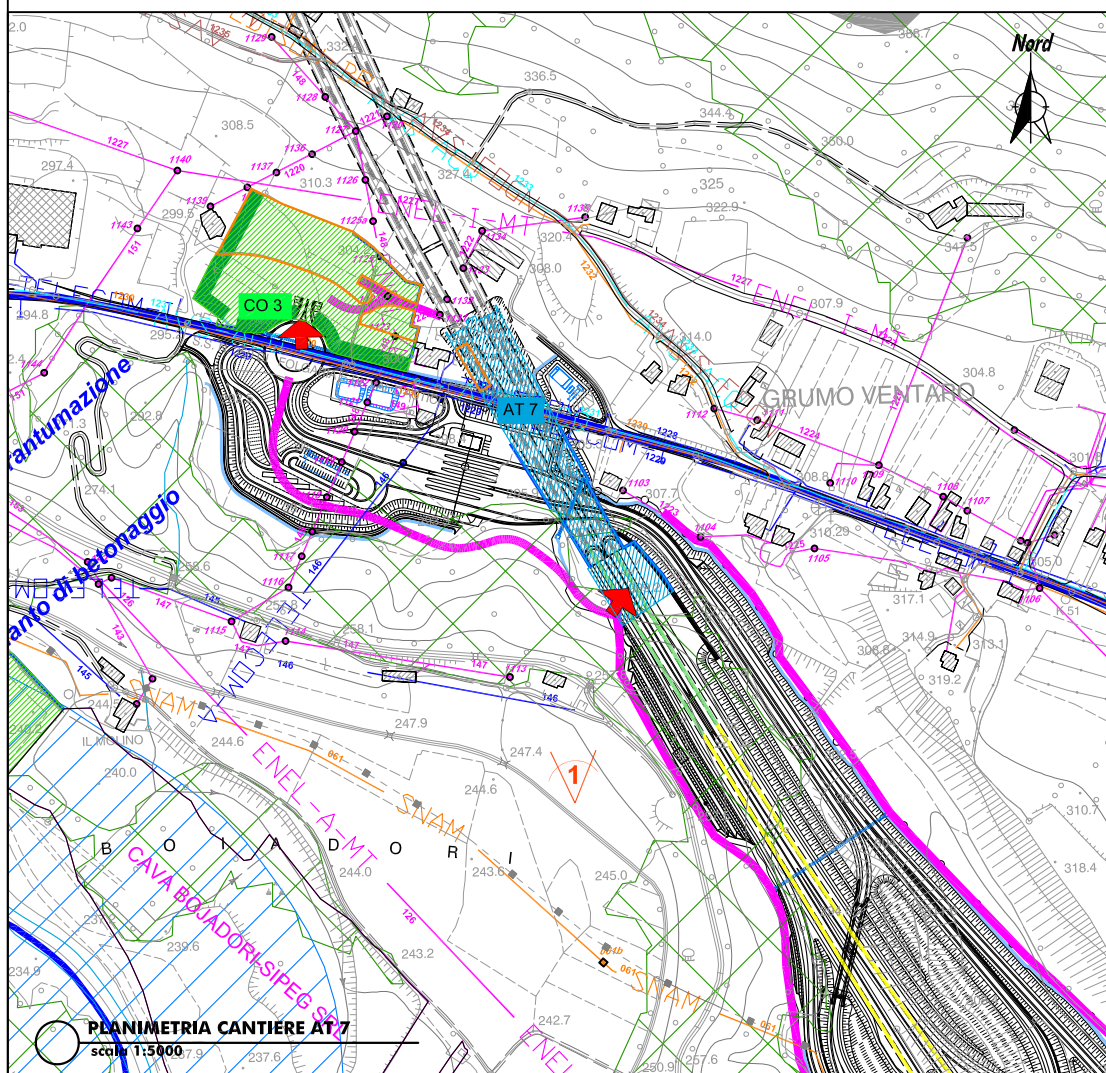

Area tecnica: AT7 al km 4+800, comune di Cogollo del Cengio

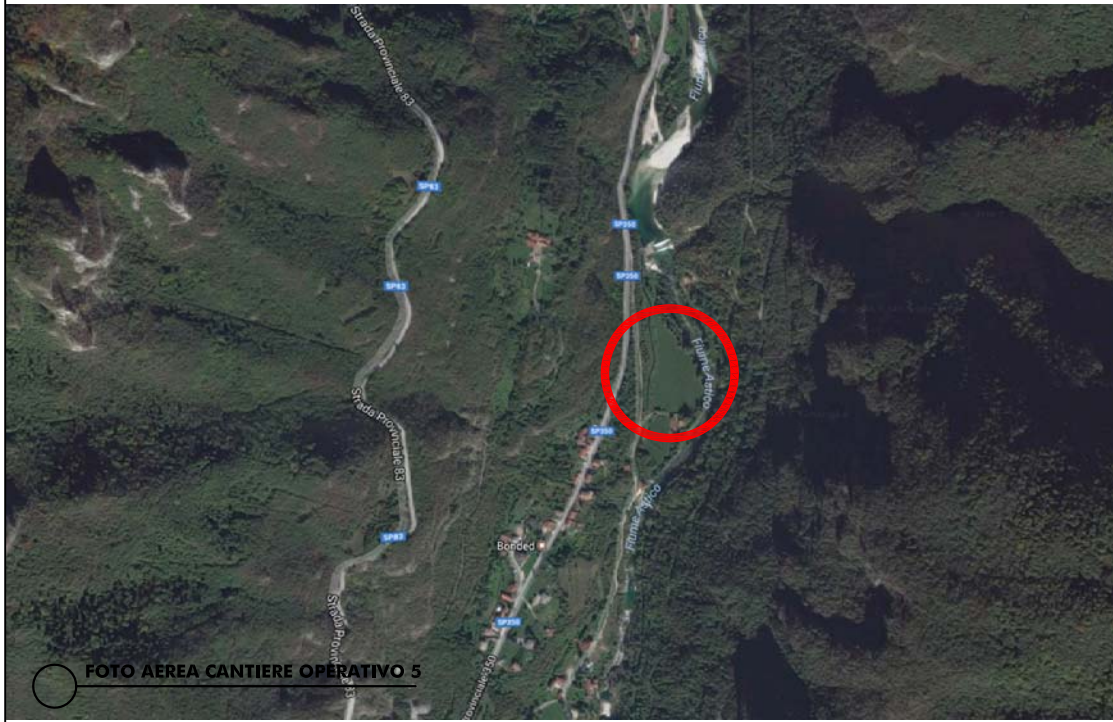

LEGENDA

- TRATTI IN RILEVATO
- TRATTI IN TRINCEA
- TRATTI IN VIADOTTO
- TRATTI IN GALLERIA
- INTERCONNESSIONI E SVINCOLI
- CAMPO BASE
- CAMPO OPERATIVO
- AREA TECNICA
- AREA DI CANTIERE PER LO STOCCAGGIO
- Beni di interesse architettonico storico e artistico - art.9 e 10 del D.Lgs. 42/04 (ex L. 1089/39)
- Ville Venete - L. 1089/39
- Beni ed aree di interesse archeologico - art.10 del D.Lgs. 42/04 (ex L. 1089/39)
- Ville Venete - Rif. vari nazionali/regionali
- Area di notevole interesse pubblico - art.136 del D.Lgs. 42/04 (ex L.1497/39)
- Antica Ferrovia Piovene-Arsiero
- Fascia di rispetto dei Laghi - art.142 lett. b del D.Lgs. 42/04 (ex L.431/85)
- Fasce di rispetto dei corsi d'acqua - art.142 c.1 lett. c del D.Lgs. 42/04 (ex L.431/85)
- Montagne con quota superiore a 1600 mslm - art.142 c.1 lett. d del D.Lgs. 42/04 (ex L.431/85)
- Territori coperti da foreste e da boschi - art.142 c.1 lett. g del D.Lgs. 42/04 (ex L.431/85)
- Usi civici - art.142 c.1 lett. h del D.Lgs. 42/04 (ex L.431/85)
- Zone di interesse archeologico - art.142 lettera m del D.Lgs. 42/04 (ex L.431/85)
- Luoghi identitari della Patria e della Grande guerra - art. 11 comma 1 lettera i D.Lgs. 42/04 art 255 D. Lgs. 66/10
- Beni ambientali - L.P. n°22 05/09/1991
- Vincolo idrogeologico R.D. 30/12/1923 n. 3267
- INTERFERENZA LINEA ELETTRICA
- INTERFERENZA LINEA TELEFONICA
- INTERFERENZA RETE IDRICA
- INTERFERENZA RETE GAS
- INTERFERENZA FOGNATURA
- VIABILITA' PRINCIPALE
- VIABILITA' LOCALE
- PISTA DA ADEGUARE
- PISTA DI CANTIERE
- DUNA VERDE
- RECINZIONE CON PANNELLI SCHERMANTI
- BARRIERE FOA
- VISTA FOTO
- ACCESSO CANTIERE

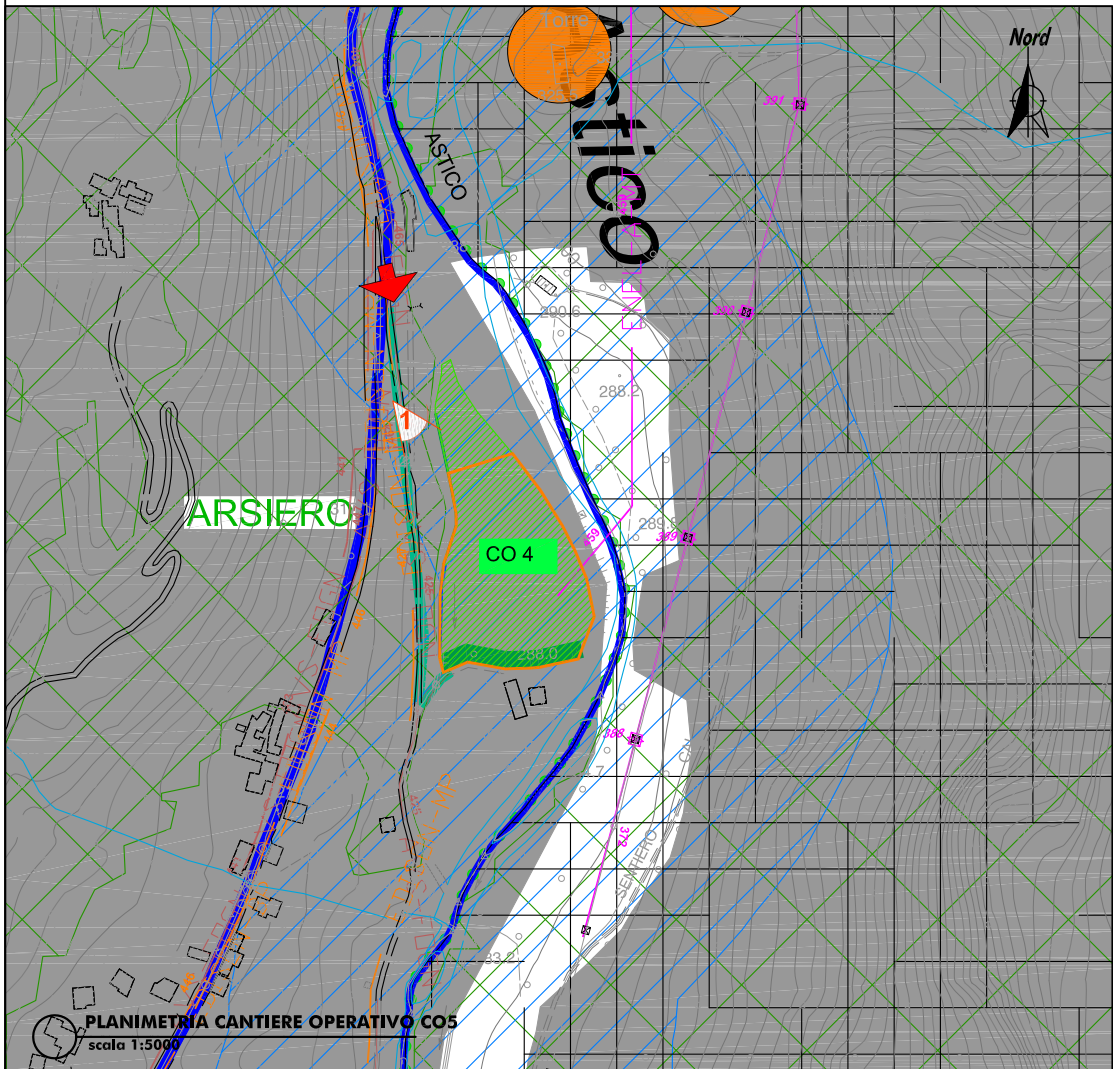

CO4
AREA [MQ]
13.404
PERIMETRO [M]
544
DOTAZIONI
uffici, spogliatoio/ricovero, officina, bagni, magazzino, parcheggi impianto elettrico, idrico-depurazione, area lavaggio ruote, disoleatore, vasca di sedimentazione
AREA DI STOCCAGGIO [MQ]
11.505
USO
area di stoccaggio materiali e/o terre e rocce da scavo

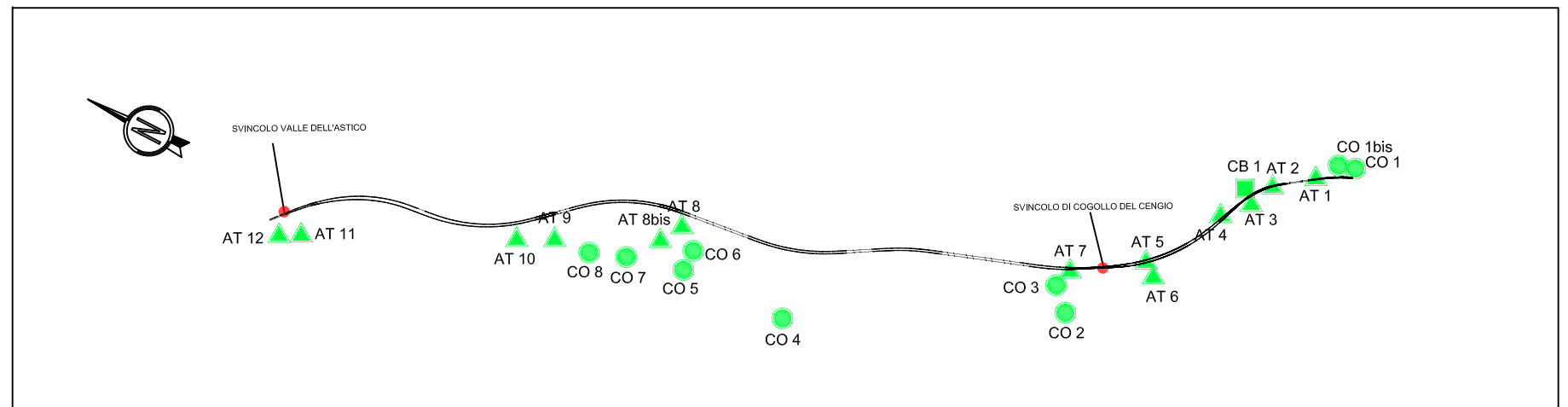

Campo Operativo: CO4 al km 9+300, comune di Arsiero

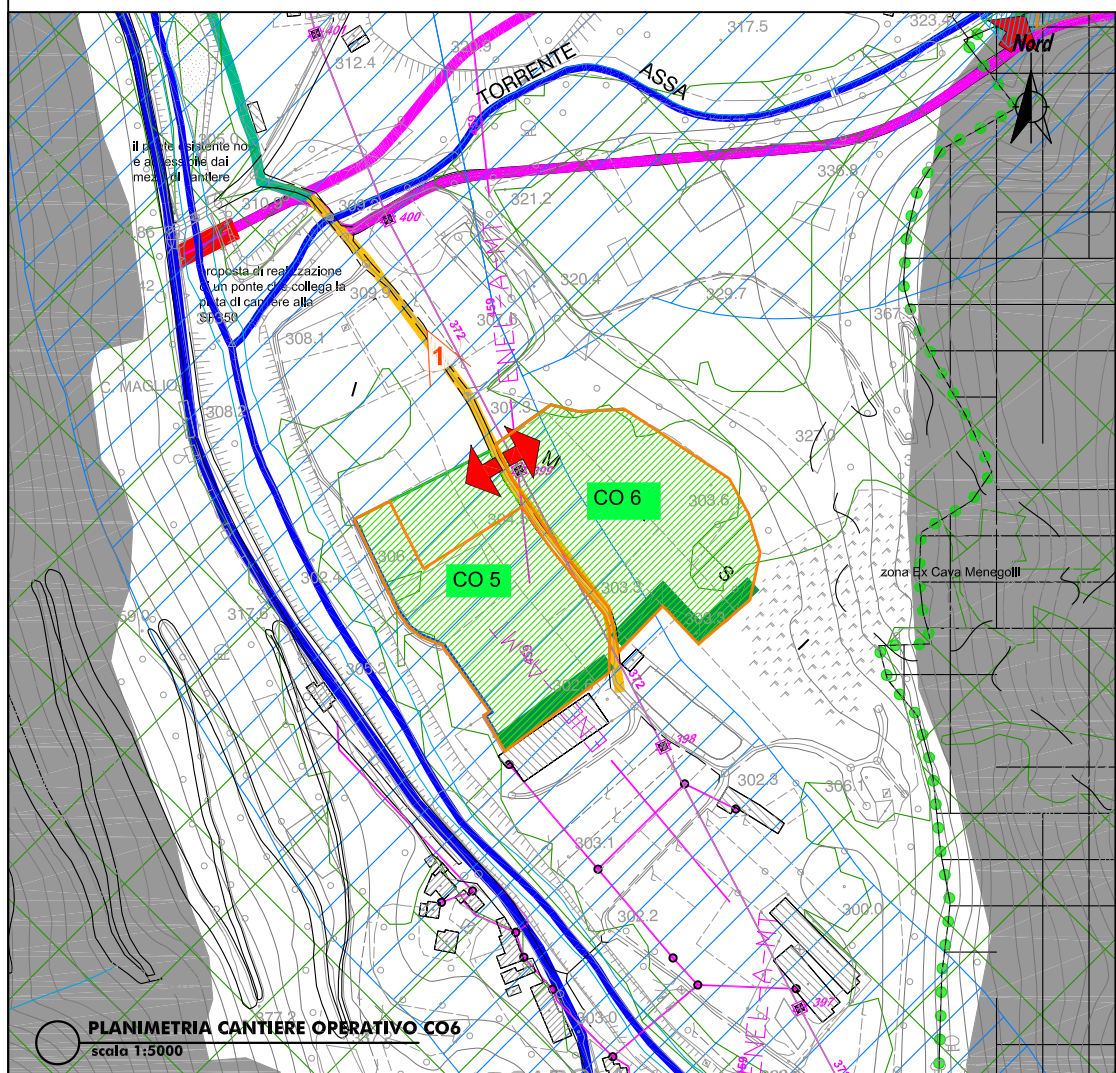
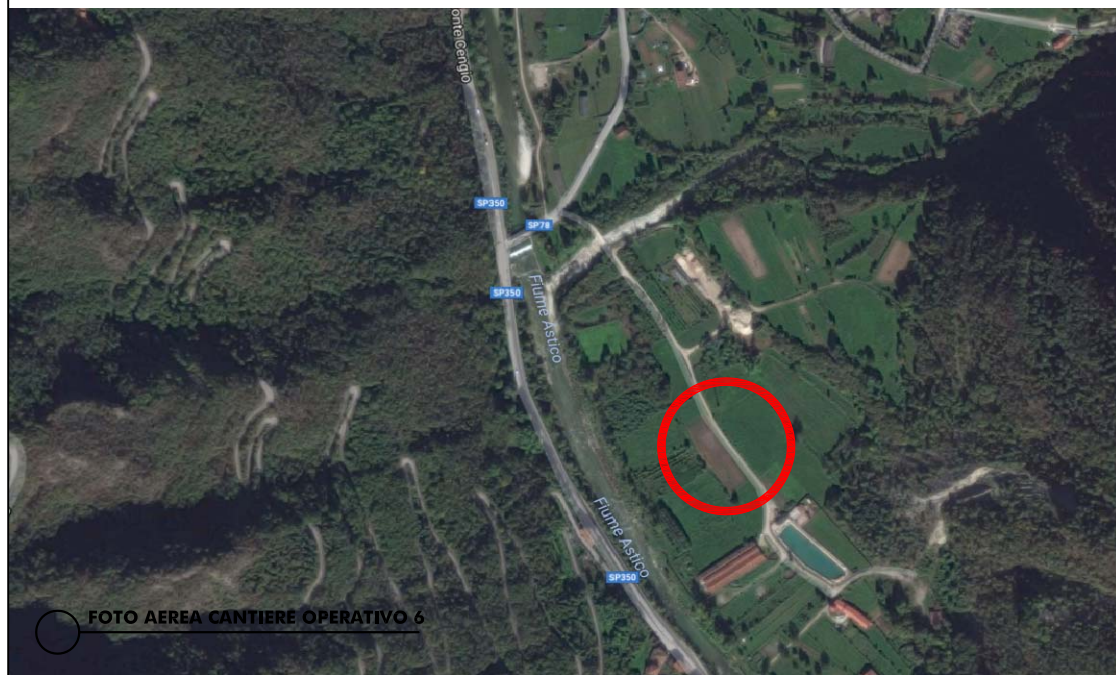

CO5
AREA [MQ]
18.221
PERIMETRO [M]
561
DOTAZIONI
uffici, spogliatoio/ricovero, officina, bagni, magazzino, parcheggi impianto elettrico, idrico-depurazione, area lavaggio ruote, disoleatore, vasca di sedimentazione
AREA DI STOCCAGGIO [MQ]
14.610
USO
area di stoccaggio materiali e/o terre e rocce da scavo

CO6
AREA [MQ]
17.685
PERIMETRO [M]
558
DOTAZIONI
uffici, spogliatoio/ricovero, officina, bagni, magazzino, parcheggi impianto elettrico, idrico-depurazione, area lavaggio ruote, disoleatore, vasca di sedimentazione
AREA DI STOCCAGGIO [MQ]
17.685
USO
area di stoccaggio materiali e/o terre e rocce da scavo

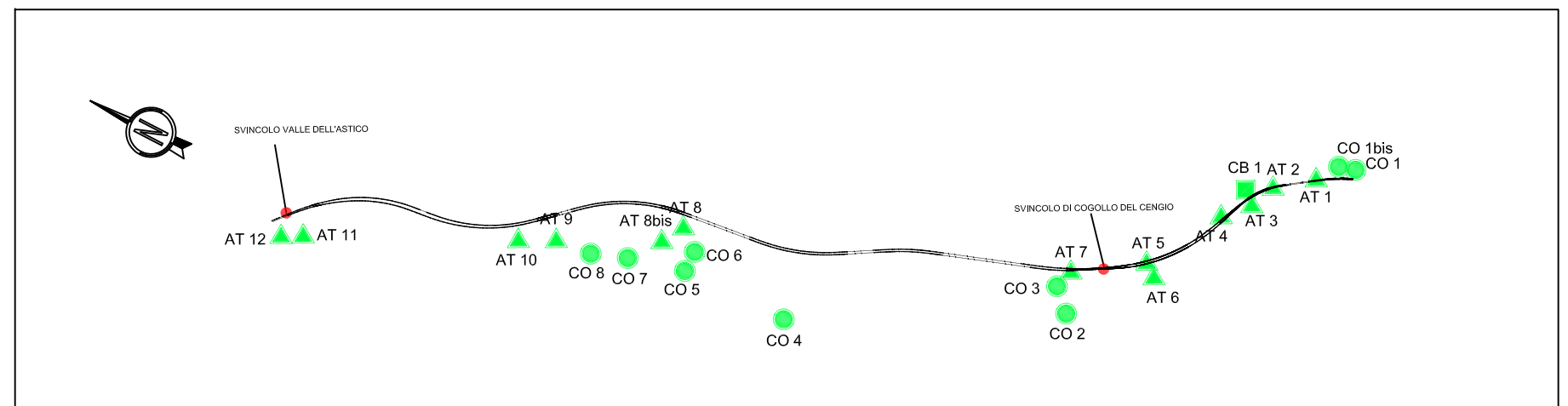

LEGENDA

- TRATTI IN RILEVATO
- TRATTI IN TRINCEA
- TRATTI IN VIADOTTO
- TRATTI IN GALLERIA
- INTERCONNESSIONI E SVINCOLI
- CAMPO BASE
- CAMPO OPERATIVO
- AREA TECNICA
- AREA DI CANTIERE PER LO STOCCAGGIO
- REGIME VINCOLISTICO
- Beni di interesse architettonico storico e artistico - art.9 e 10 del D.Lgs. 42/04 (ex L. 1089/39)
- Beni ed aree di interesse archeologico - art.10 del D.Lgs. 42/04 (ex L. 1089/39)
- Area di notevole interesse pubblico - art.136 del D.Lgs. 42/04 (ex L.1497/39)
- Antica Ferrovia Piovene-Arsiero
- Fascia di rispetto dei Laghi - art.142 c.1 lett. b del D.Lgs. 42/04 (ex L.431/85)
- Fasce di rispetto dei corsi d'acqua - art.142 c.1 lett. c del D.Lgs. 42/04 (ex L.431/85)
- Montagne con quota superiore a 1600 mslm - art.142 c.1 lett. d del D.Lgs. 42/04 (ex L.431/85)
- Territori coperti da foreste e da boschi - art.142 c.1 lett. g del D.Lgs. 42/04 (ex L.431/85)
- Usi civici - art.142 c.1 lett. h del D.Lgs. 42/04 (ex L.431/85)
- Zone di interesse archeologico - art.142 lettera m del D.Lgs. 42/04 (ex L.431/85)
- Luoghi identitari della Patria e della Grande guerra - art. 11 comma 1 lettera i D.Lgs. 42/04 art 255 D. Lgs. 66/10
- Beni ambientali - L.P. n°22 05/09/1991
- Vincolo idrogeologico R.D. 30/12/1923 n. 3267
- INTERFERENZA LINEA ELETTRICA
- INTERFERENZA LINEA TELEFONICA
- INTERFERENZA RETE IDRICA
- INTERFERENZA RETE GAS
- INTERFERENZA FOGNATURA
- VIABILITA' PRINCIPALE
- VIABILITA' LOCALE
- PISTA DA ADEGUARE
- PISTA DI CANTIERE
- DUNA VERDE
- RECINZIONE CON PANNELLI SCHERMANTI
- BARRIERE FOA
- Ville Venete - L. 1089/39
- Ville Venete - Rif. vari nazionali/regionali
- ACCESSO CANTIERE
- VISTA FOTO

Campo Operativo: CO5 - CO6 al km 10+900, comune di Valdastico

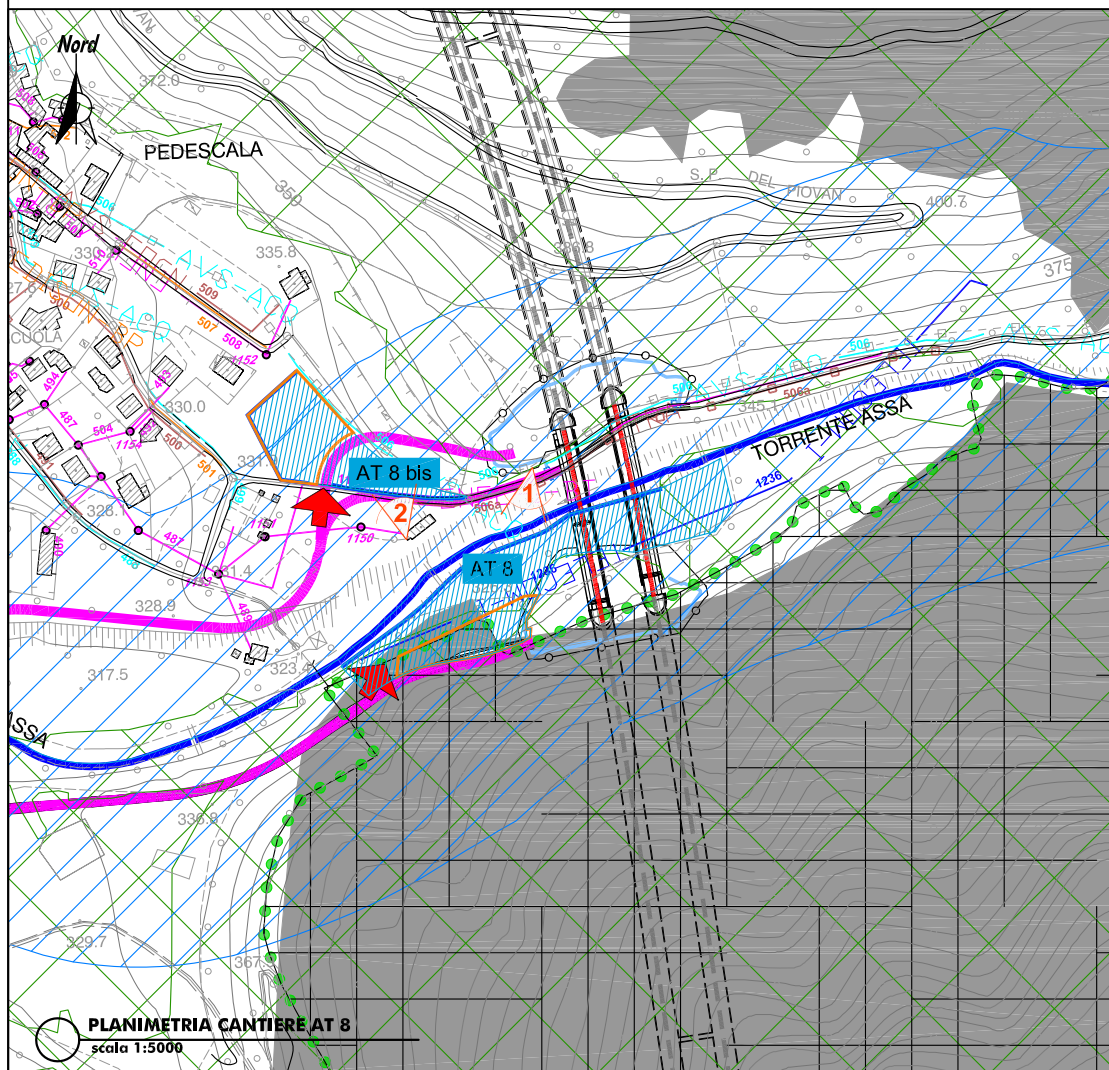

AT8
AREA [MQ]
11.009
PERIMETRO [M]
670
DOTAZIONI
spogliatoio/ricovero, bagni chimici, parcheggi, impianto elettrico, idrico, disoleatore, vasca di sedimentazione
AREA DI STOCCAGGIO [MQ]
2.013
USO
area Tecnica Viadotto Assa lato sud, area di stoccaggio materiali e/o terre e rocce da scavo

AT8 bis
AREA [MQ]
4.762
PERIMETRO [M]
368
DOTAZIONI
spogliatoio/ricovero, bagni chimici, parcheggi, impianto elettrico, idrico, disoleatore, vasca di sedimentazione
AREA DI STOCCAGGIO [MQ]
3.000
USO
area Tecnica Viadotto Assa lato nord, area di stoccaggio materiali e/o terre e rocce da scavo

LEGENDA

- TRATTI IN RILEVATO
- TRATTI IN TRINCEA
- TRATTI IN VIADOTTO
- TRATTI IN GALLERIA
- INTERCONNESSIONI E SVINCOLI
- CAMPO BASE
- CAMPO OPERATIVO
- AREA TECNICA
- AREA DI CANTIERE PER LO STOCCAGGIO
- REGIME VINCOLISTICO
- Beni di interesse architettonico storico e artistico - art.9 e 10 del D.Lgs. 42/04 (ex L. 1089/39)
- Beni ed aree di interesse archeologico - art.10 del D.Lgs. 42/04 (ex L. 1089/39)
- Area di notevole interesse pubblico - art.136 del D.Lgs. 42/04 (ex L.1497/39)
- Antica Ferrovia Piovene-Arsiero
- Fascia di rispetto dei Laghi - art.142 c.1 lett. b del D.Lgs. 42/04 (ex L.431/85)
- Fasce di rispetto dei corsi d'acqua - art.142 c.1 lett. c del D.Lgs. 42/04 (ex L.431/85)
- Montagne con quota superiore a 1600 mslm - art.142 c.1 lett. d del D.Lgs. 42/04 (ex L.431/85)
- Territori coperti da foreste e da boschi - art.142 c.1 lett. g del D.Lgs. 42/04 (ex L.431/85)
- Usi civici - art.142 c.1 lett. h del D.Lgs. 42/04 (ex L.431/85)
- Zone di interesse archeologico - art.142 lettera m del D.Lgs. 42/04 (ex L.431/85)
- Luoghi identitari della Patria e della Grande guerra - art. 11 comma 1 lettera i D.Lgs. 42/04 art 255 D. Lgs. 66/10
- Beni ambientali - L.P. n°22 05/09/1991
- Vincolo idrogeologico R.D. 30/12/1923 n. 3267
- INTERFERENZA LINEA ELETTRICA
- INTERFERENZA LINEA TELEFONICA
- INTERFERENZA RETE IDRICA
- INTERFERENZA RETE GAS
- INTERFERENZA FOGNATURA
- VIABILITA' PRINCIPALE
- VIABILITA' LOCALE
- PISTA DA ADEGUARE
- PISTA DI CANTIERE
- DUNA VERDE
- RECINZIONE CON PANNELLI SCHERMANTI
- BARRIERE FOA
- Ville Venete - L. 1089/39
- Ville Venete - Rif. vari nazionali/regionali
- VISTA FOTO
- ACCESSO CANTIERE

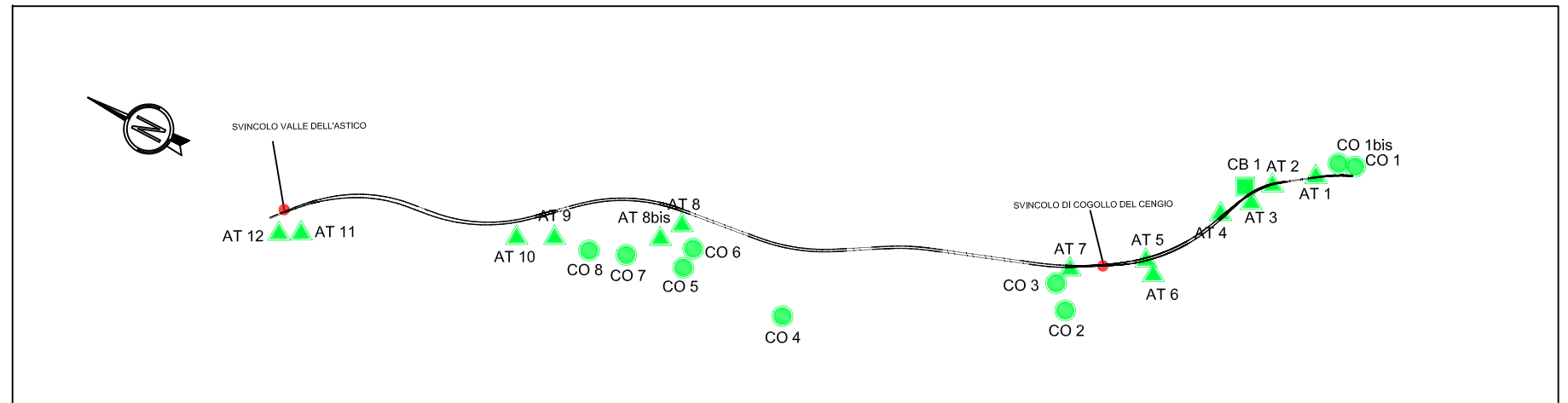

Area tecnica: AT8 - AT8 bis al km 11+300, comune di Valdastico

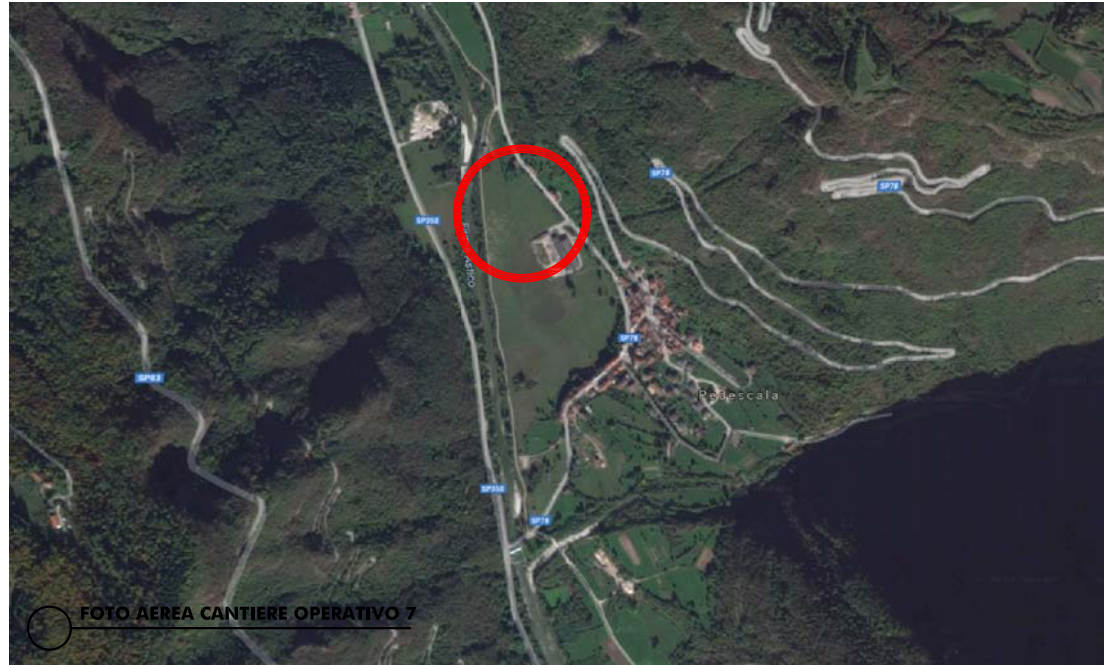

LEGENDA

- TRATTI IN RILEVATO
- TRATTI IN TRINCEA
- TRATTI IN VIADOTTO
- TRATTI IN GALLERIA
- INTERCONNESSIONI E SVINCOLI
- CAMPO BASE
- CAMPO OPERATIVO
- AREA TECNICA
- AREA DI CANTIERE PER LO STOCCAGGIO
- Beni di interesse architettonico storico e artistico - art.9 e 10 del D.Lgs. 42/04 (ex L. 1089/39)
- Beni ed aree di interesse archeologico - art.10 del D.Lgs. 42/04 (ex L. 1089/39)
- Area di notevole interesse pubblico - art.136 del D.Lgs. 42/04 (ex L.1497/39)
- Antica Ferrovia Piovene-Arsiero
- Fascia di rispetto dei Laghi - art.142 c.1 lett. b del D.Lgs. 42/04 (ex L.431/85)
- Fasce di rispetto dei corsi d'acqua - art.142 c.1 lett. c del D.Lgs. 42/04 (ex L.431/85)
- Montagne con quota superiore a 1600 mslm - art.142 c.1 lett. d del D.Lgs. 42/04 (ex L.431/85)
- Territori coperti da foreste e da boschi - art.142 c.1 lett. g del D.Lgs. 42/04 (ex L.431/85)
- Usi civici - art.142 c.1 lett. h del D.Lgs. 42/04 (ex L.431/85)
- Zone di interesse archeologico - art.142 lettera m del D.Lgs. 42/04 (ex L.431/85)
- Luoghi identitari della Patria e della Grande guerra - art. 11 comma 1 lettera i D.Lgs. 42/04 art 255 D. Lgs. 66/10
- Beni ambientali - L.P. n°22 05/09/1991
- Vincolo idrogeologico R.D. 30/12/1923 n. 3267
- INTERFERENZA LINEA ELETTRICA
- INTERFERENZA LINEA TELEFONICA
- INTERFERENZA RETE IDRICA
- INTERFERENZA RETE GAS
- INTERFERENZA FOGNATURA
- VIABILITA' PRINCIPALE
- VIABILITA' LOCALE
- PISTA DA ADEGUARE
- PISTA DI CANTIERE
- DUNA VERDE
- RECINZIONE CON PANNELLI SCHERMANTI
- BARRIERE FOA
- Ville Venete - L. 1089/39
- VISTA FOTO
- Ville Venete - Rif. vari nazionali/regionali
- ACCESSO CANTIERE

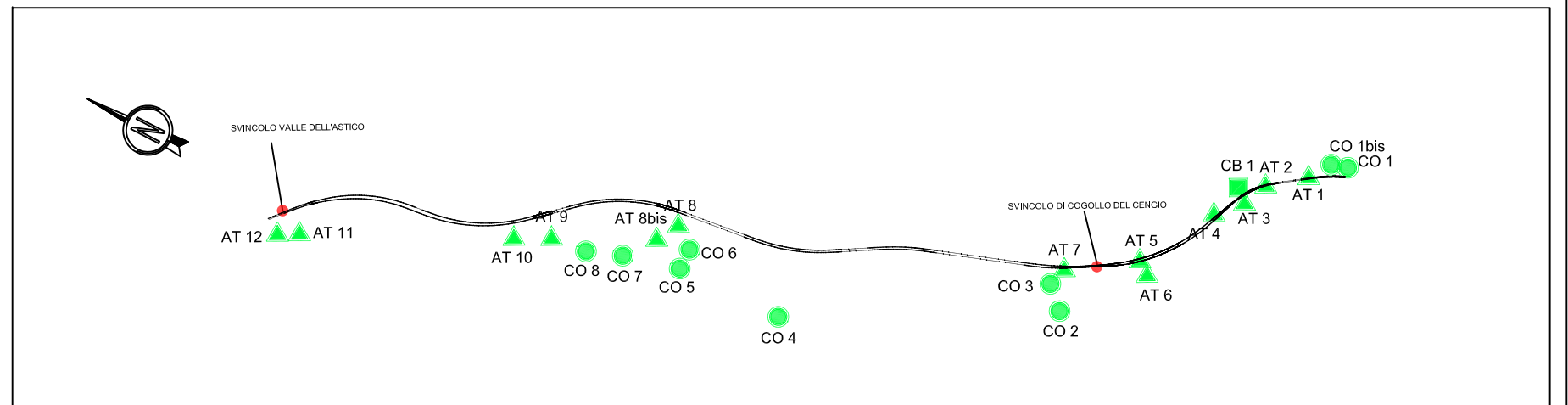
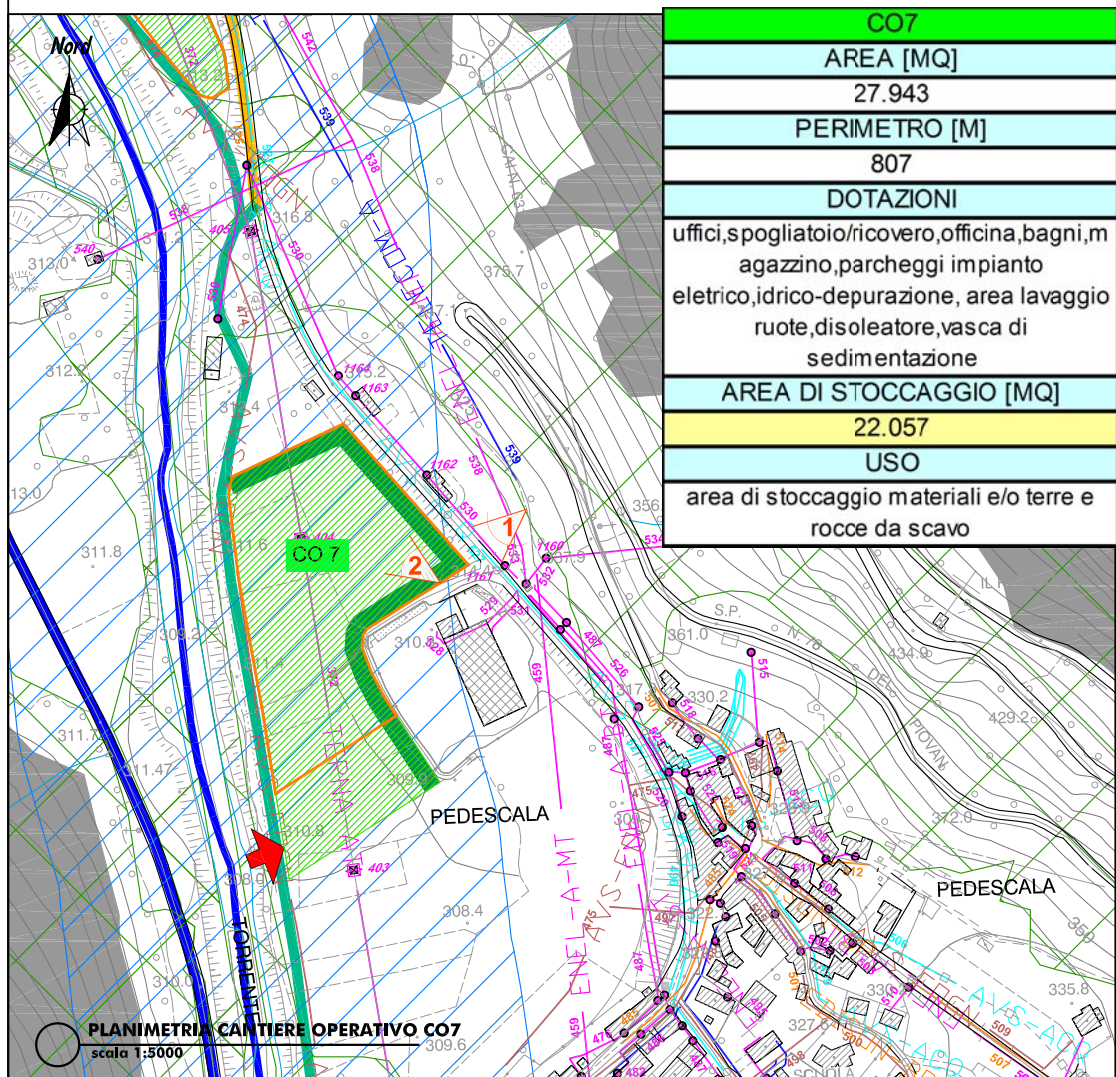

Cantiere Operativo: CO7 al km 12+000, comune di Valdastico

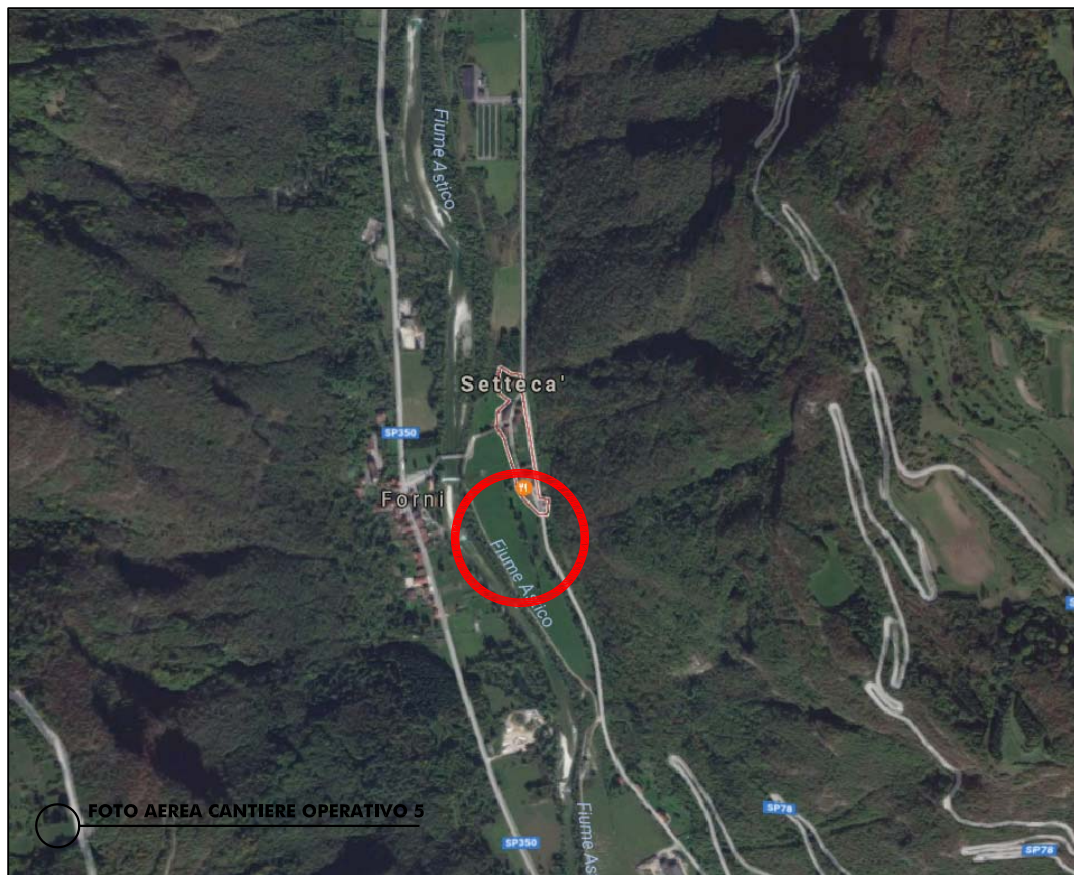

LEGENDA

- TRATTI IN RILEVATO
- TRATTI IN TRINCEA
- TRATTI IN VIADOTTO
- TRATTI IN GALLERIA
- INTERCONNESSIONI E SVINCOLI
- CAMPO BASE
- CAMPO OPERATIVO
- AREA TECNICA
- AREA DI CANTIERE PER LO STOCCAGGIO
- Beni di interesse architettonico storico e artistico - art.9 e 10 del D.Lgs. 42/04 (ex L. 1089/39)
- Beni ed aree di interesse archeologico - art.10 del D.Lgs. 42/04 (ex L. 1089/39)
- Area di notevole interesse pubblico - art.136 del D.Lgs. 42/04 (ex L.1497/39)
- Antica Ferrovia Piovene-Arsiero
- Fascia di rispetto dei Laghi - art.142 c.1 lett. b del D.Lgs. 42/04 (ex L.431/85)
- Fasce di rispetto dei corsi d'acqua - art.142 c.1 lett. c del D.Lgs. 42/04 (ex L.431/85)
- Montagne con quota superiore a 1600 mslm - art.142 c.1 lett. d del D.Lgs. 42/04 (ex L.431/85)
- Territori coperti da foreste e da boschi - art.142 c.1 lett. g del D.Lgs. 42/04 (ex L.431/85)
- Usi civici - art.142 c.1 lett. h del D.Lgs. 42/04 (ex L.431/85)
- Zone di interesse archeologico - art.142 lettera m del D.Lgs. 42/04 (ex L.431/85)
- Luoghi identitari della Patria e della Grande guerra - art. 11 comma 1 lettera i D.Lgs. 42/04 art 255 D. Lgs. 66/10
- Beni ambientali - L.P. n°22 05/09/1991
- Vincolo idrogeologico R.D. 30/12/1923 n. 3267
- INTERFERENZA LINEA ELETTRICA
- INTERFERENZA LINEA TELEFONICA
- INTERFERENZA RETE IDRICA
- INTERFERENZA RETE GAS
- INTERFERENZA FOGNATURA
- VIABILITA' PRINCIPALE
- VIABILITA' LOCALE
- PISTA DA ADEGUARE
- PISTA DI CANTIERE
- DUNA VERDE
- RECINZIONE CON PANNELLI SCHERMANTI
- BARRIERE FOA
- Ville Venete - L. 1089/39
- Ville Venete - Rif. vari nazionali/regionali
- ACCESSO CANTIERE
- VISTA FOTO

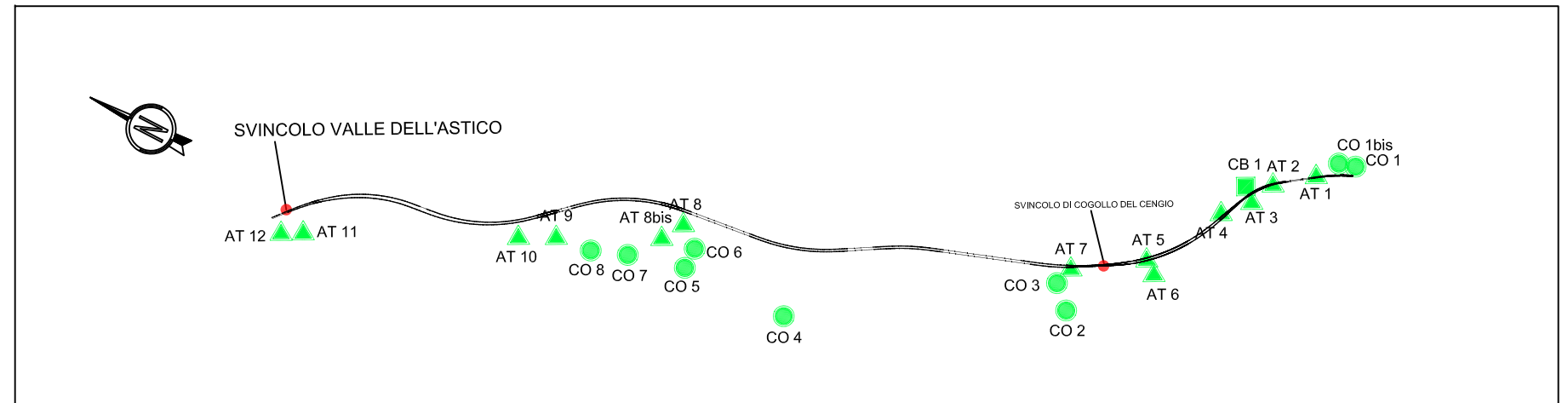
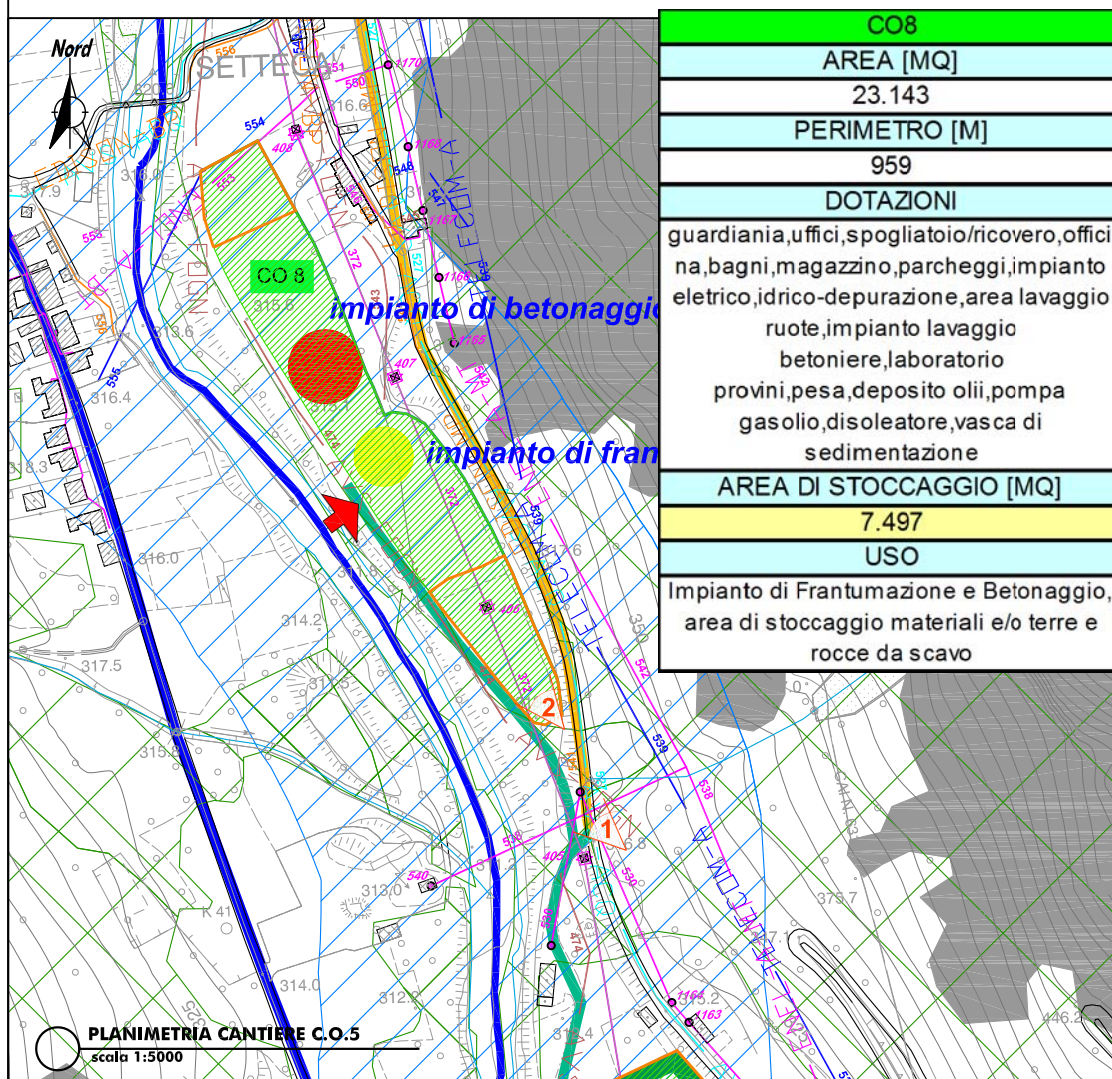

Cantiere operativo: CO8 al km 12+600, comune di Valdastico

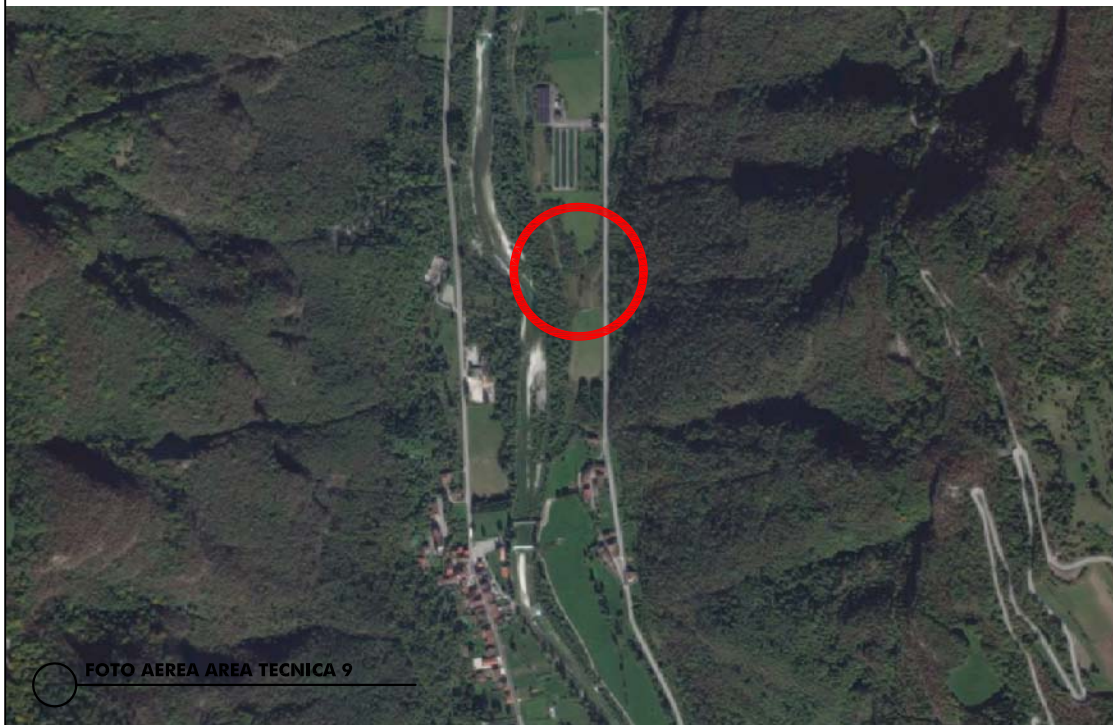

LEGENDA

- TRATTI IN RILEVATO
- TRATTI IN TRINCEA
- TRATTI IN VIADOTTO
- TRATTI IN GALLERIA
- INTERCONNESSIONI E SVINCOLI
- CAMPO BASE
- CAMPO OPERATIVO
- AREA TECNICA
- AREA DI CANTIERE PER LO STOCCAGGIO
- INTERFERENZA LINEA ELETTRICA
- INTERFERENZA LINEA TELEFONICA
- INTERFERENZA RETE IDRICA
- INTERFERENZA RETE GAS
- INTERFERENZA FOGNATURA
- VIABILITA' PRINCIPALE
- VIABILITA' LOCALE
- PISTA DA ADEGUARE
- PISTA DI CANTIERE
- DUNA VERDE
- RECINZIONE CON PANNELLI SCHERMANTI
- BARRIERE FOA

- REGIME VINCOLISTICO**
- Beni di interesse architettonico storico e artistico - art.9 e 10 del D.Lgs. 42/04 (ex L. 1089/39)
 - Ville Venete - L. 1089/39
 - Beni ed aree di interesse archeologico - art.10 del D.Lgs. 42/04 (ex L. 1089/39)
 - VISTA FOTO
 - Area di notevole interesse pubblico - art.136 del D.Lgs. 42/04 (ex L.1497/39)
 - Ville Venete - Rif. vari nazionali/regionali
 - Antica Ferrovia Piovene-Arsiero
 - Fascia di rispetto dei Laghi - art.142 c.1 lett. b del D.Lgs. 42/04 (ex L.431/85)
 - ACCESSO CANTIERE
 - Fasce di rispetto dei corsi d'acqua - art.142 c.1 lett. c del D.Lgs. 42/04 (ex L.431/85)
 - Montagne con quota superiore a 1600 mslm - art.142 c.1 lett. d del D.Lgs. 42/04 (ex L.431/85)
 - Territori coperti da foreste e da boschi - art.142 c.1 lett. g del D.Lgs. 42/04 (ex L.431/85)
 - Usi civici - art.142 c.1 lett. h del D.Lgs. 42/04 (ex L.431/85)
 - Zone di interesse archeologico - art.142 lettera m del D.Lgs. 42/04 (ex L.431/85)
 - Luoghi identitari della Patria e della Grande guerra - art. 11 comma 1 lettera i D.Lgs. 42/04 art 255 D. Lgs. 66/10
 - Beni ambientali - L.P. n°22 05/09/1991
 - Vincolo idrogeologico R.D. 30/12/1923 n. 3267

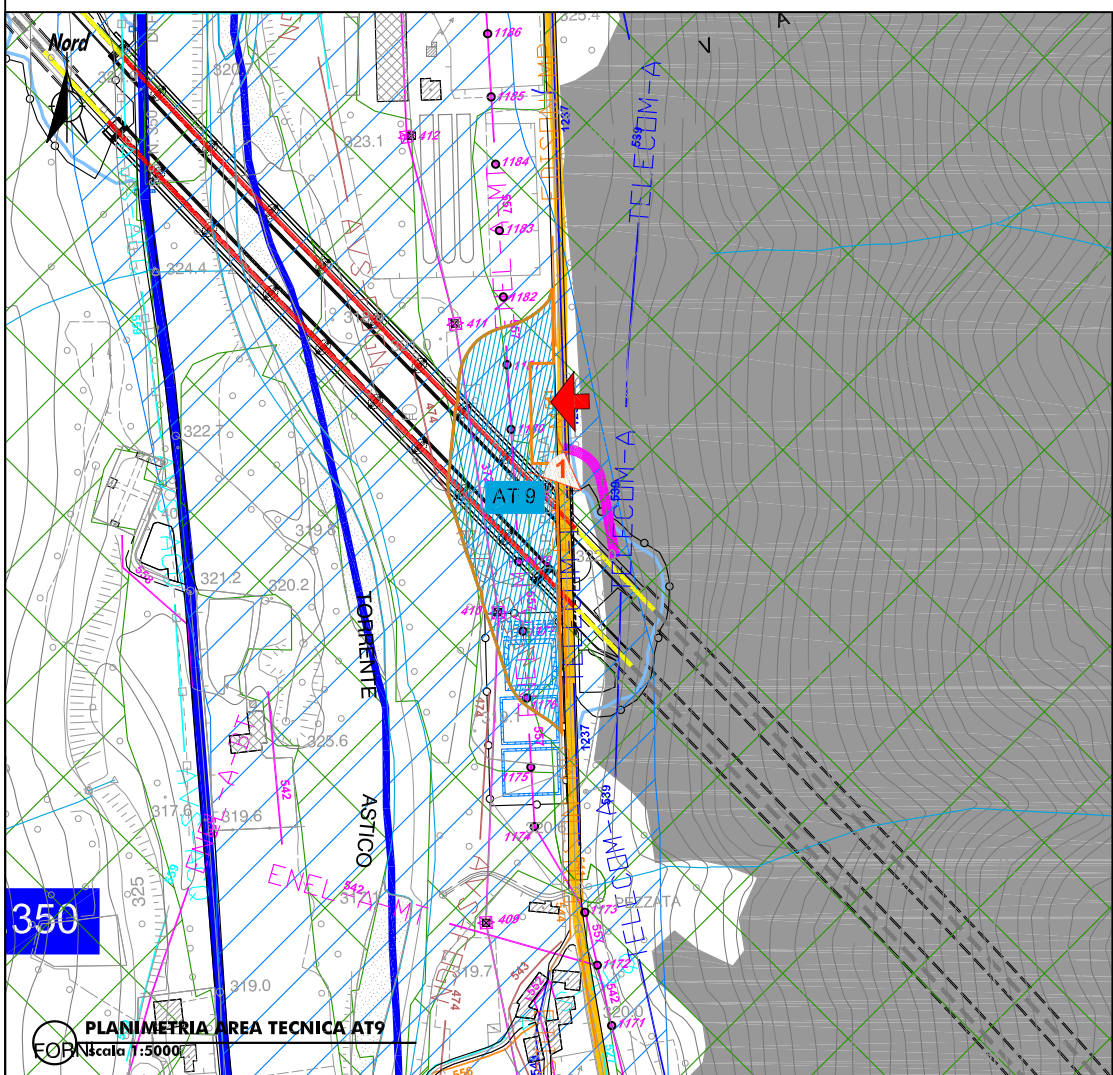

AT9
AREA [MQ]
15.199
PERIMETRO [M]
657
DOTAZIONI
spogliatoio/ricovero, bagni chimici, parcheggi, impianto elettrico e idrico, area lavaggio ruote, disoleatore, vasca di sedimentazione
AREA DI STOCCAGGIO [MQ]
14.102
USO
area Tecnica Viadotto Settecà lato sud/imbocco Galleria Pedescala lato nord, area di stoccaggio materiali e/o terre e rocce da scavo

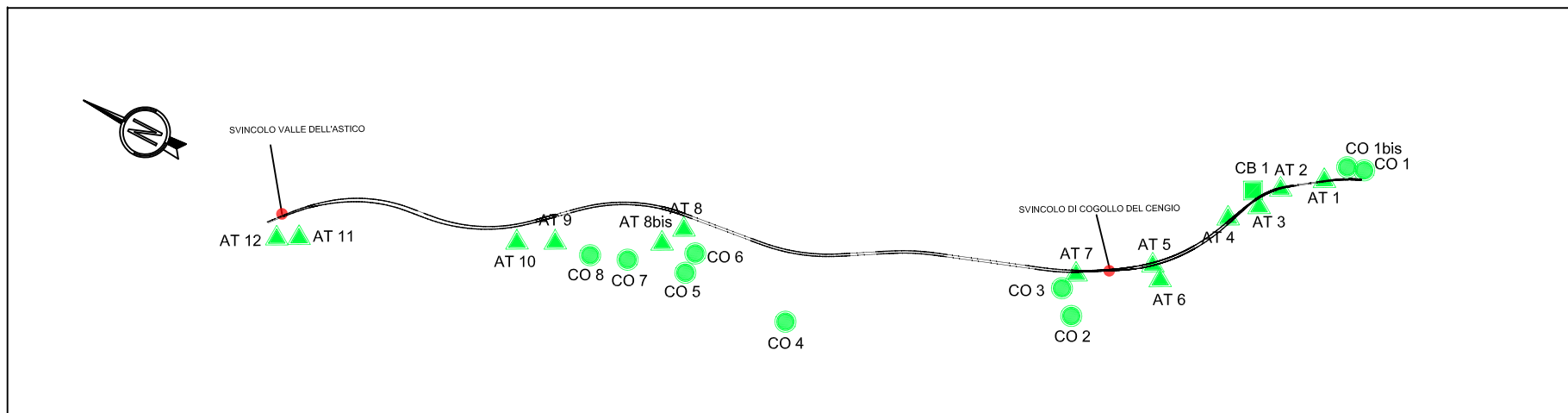

Area Tecnica: AT9 al km 13+200, comune di Valdastico

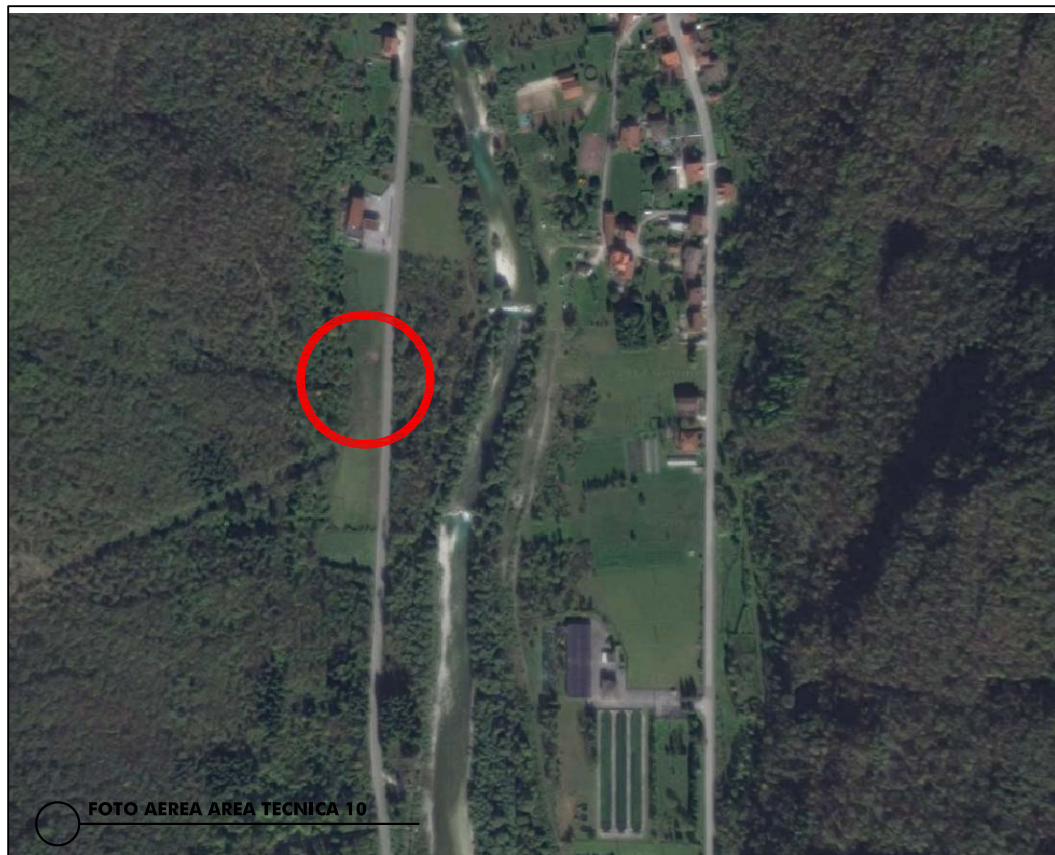

LEGENDA

- TRATTI IN RILEVATO
- TRATTI IN TRINCEA
- TRATTI IN VIADOTTO
- TRATTI IN GALLERIA
- INTERCONNESSIONI E SVINCOLI
- CAMPO BASE
- CAMPO OPERATIVO
- AREA TECNICA
- AREA DI CANTIERE PER LO STOCCAGGIO
- Beni di interesse architettonico storico e artistico - art.9 e 10 del D.Lgs. 42/04 (ex L. 1089/39)
- Beni ed aree di interesse archeologico - art.10 del D.Lgs. 42/04 (ex L. 1089/39)
- Area di notevole interesse pubblico - art.136 del D.Lgs. 42/04 (ex L.1497/39)
- Antica Ferrovia Piovene-Arsiero
- Fascia di rispetto dei Laghi - art.142 c.1 lett. b del D.Lgs. 42/04 (ex L.431/85)
- Fasce di rispetto dei corsi d'acqua - art.142 c.1 lett. c del D.Lgs. 42/04 (ex L.431/85)
- Montagne con quota superiore a 1600 mslm - art.142 c.1 lett. d del D.Lgs. 42/04 (ex L.431/85)
- Territori coperti da foreste e da boschi - art.142 c.1 lett. g del D.Lgs. 42/04 (ex L.431/85)
- Usi civici - art.142 c.1 lett. h del D.Lgs. 42/04 (ex L.431/85)
- Zone di interesse archeologico - art.142 lettera m del D.Lgs. 42/04 (ex L.431/85)
- Luoghi identitari della Patria e della Grande guerra - art. 11 comma 1 lettera i D.Lgs. 42/04 art 255 D. Lgs. 66/10
- Beni ambientali - L.P. n°22 05/09/1991
- Vincolo idrogeologico R.D. 30/12/1923 n. 3267
- INTERFERENZA LINEA ELETTRICA
- INTERFERENZA LINEA TELEFONICA
- INTERFERENZA RETE IDRICA
- INTERFERENZA RETE GAS
- INTERFERENZA FOGNATURA
- VIABILITA' PRINCIPALE
- VIABILITA' LOCALE
- PISTA DA ADEGUARE
- PISTA DI CANTIERE
- DUNA VERDE
- RECINZIONE CON PANNELLI SCHERMANTI
- BARRIERE FOA
- Ville Venete - L. 1089/39
- Ville Venete - Rif. vari nazionali/regionali
- ACCESSO CANTIERE
- VISTA FOTO

AT10
AREA [MQ]
11.138
PERIMETRO [M]
606
DOTAZIONI
spogliatoio/ricovero,bagni chimici,parcheggi,impianto elettrico e idrico, area lavaggio ruote,disoleatore,vasca di sedimentazione
AREA DI STOCCAGGIO [MQ]
10.380
USO
area Tecnica Viadotto Settecà lato nord/Galleria S.Pietro sud, area di stoccaggio materiali e/o terre e rocce da scavo

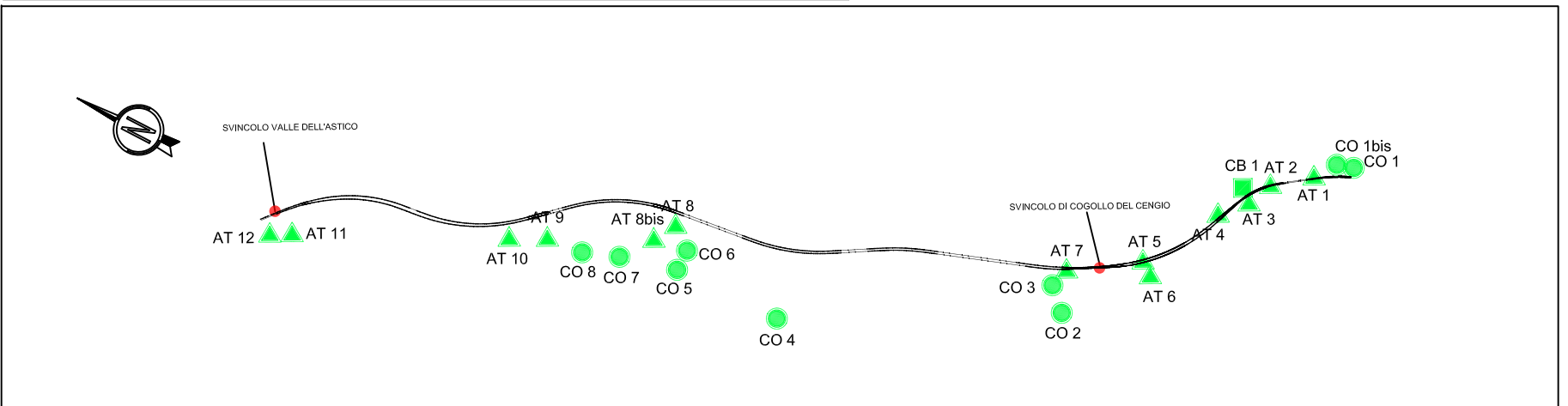
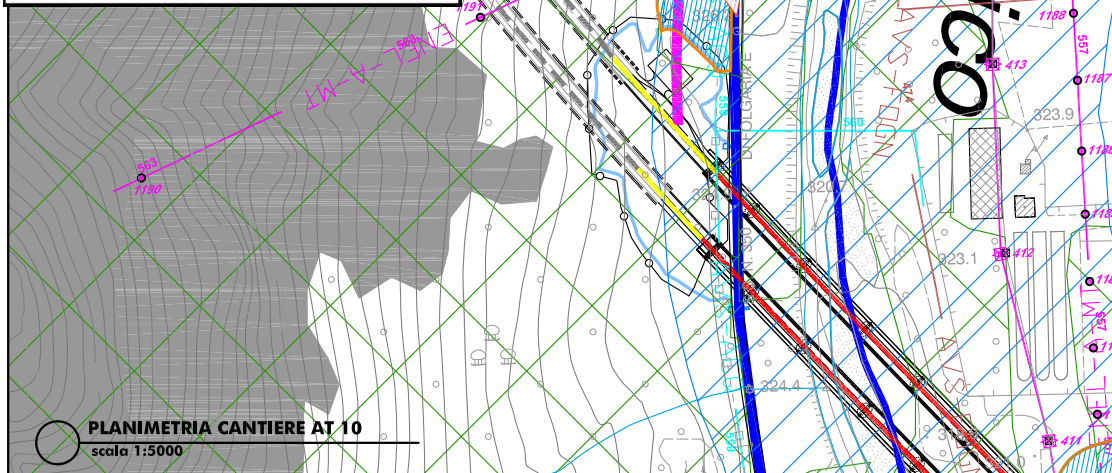

Area tecnica: AT10 al km 13+800, comune di Valdastico

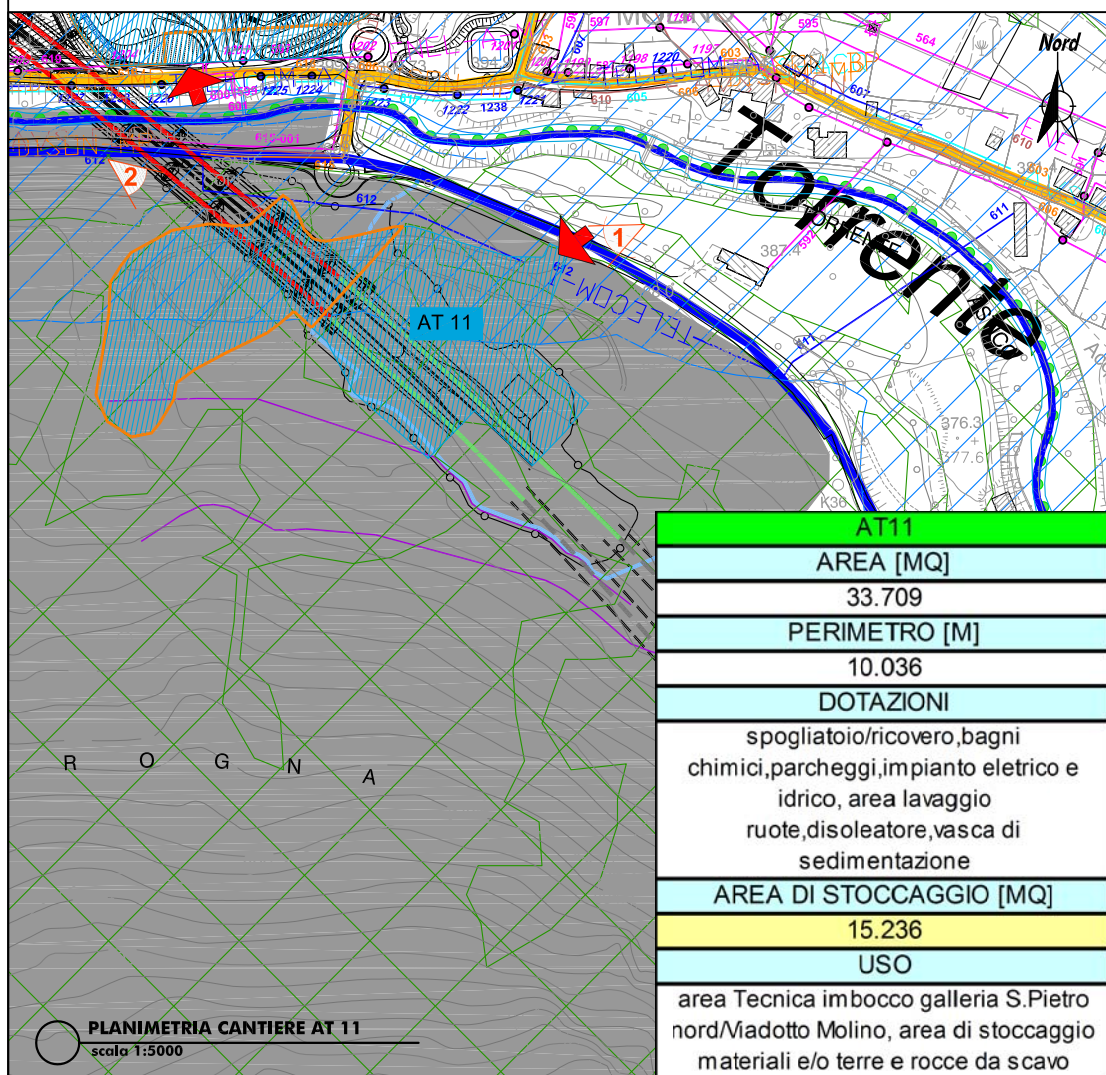

LEGENDA

- TRATTI IN RILEVATO
- TRATTI IN TRINCEA
- TRATTI IN VIADOTTO
- TRATTI IN GALLERIA
- INTERCONNESSIONI E SVINCOLI
- CAMPO BASE
- CAMPO OPERATIVO
- AREA TECNICA
- AREA DI CANTIERE PER LO STOCCAGGIO
- Beni di interesse architettonico storico e artistico - art.9 e 10 del D.Lgs. 42/04 (ex L. 1089/39)
- Beni ed aree di interesse archeologico - art.10 del D.Lgs. 42/04 (ex L. 1089/39)
- Area di notevole interesse pubblico - art.136 del D.Lgs. 42/04 (ex L.1497/39)
- Antica Ferrovia Piovene-Arsiero
- Fascia di rispetto dei Laghi - art.142 c.1 lett. b del D.Lgs. 42/04 (ex L.431/85)
- Fasce di rispetto dei corsi d'acqua - art.142 c.1 lett. c del D.Lgs. 42/04 (ex L.431/85)
- Montagne con quota superiore a 1600 mslm - art.142 c.1 lett. d del D.Lgs. 42/04 (ex L.431/85)
- Territori coperti da foreste e da boschi - art.142 c.1 lett. g del D.Lgs. 42/04 (ex L.431/85)
- Usi civici - art.142 c.1 lett. h del D.Lgs. 42/04 (ex L.431/85)
- Zone di interesse archeologico - art.142 lettera m del D.Lgs. 42/04 (ex L.431/85)
- Luoghi identitari della Patria e della Grande guerra - art. 11 comma 1 lettera i D.Lgs. 42/04 art 255 D. Lgs. 66/10
- Beni ambientali - L.P. n°22 05/09/1991
- Vincolo idrogeologico R.D. 30/12/1923 n. 3267
- INTERFERENZA LINEA ELETTRICA
- INTERFERENZA LINEA TELEFONICA
- INTERFERENZA RETE IDRICA
- INTERFERENZA RETE GAS
- INTERFERENZA FOGNATURA
- VIABILITA' PRINCIPALE
- VIABILITA' LOCALE
- PISTA DA ADEGUARE
- PISTA DI CANTIERE
- DUNA VERDE
- RECINZIONE CON PANNELLI SCHERMANTI
- BARRIERE FOA
- Ville Venete - L. 1089/39
- VISTA FOTO
- Ville Venete - Rif. vari nazionali/regionali
- ACCESSO CANTIERE

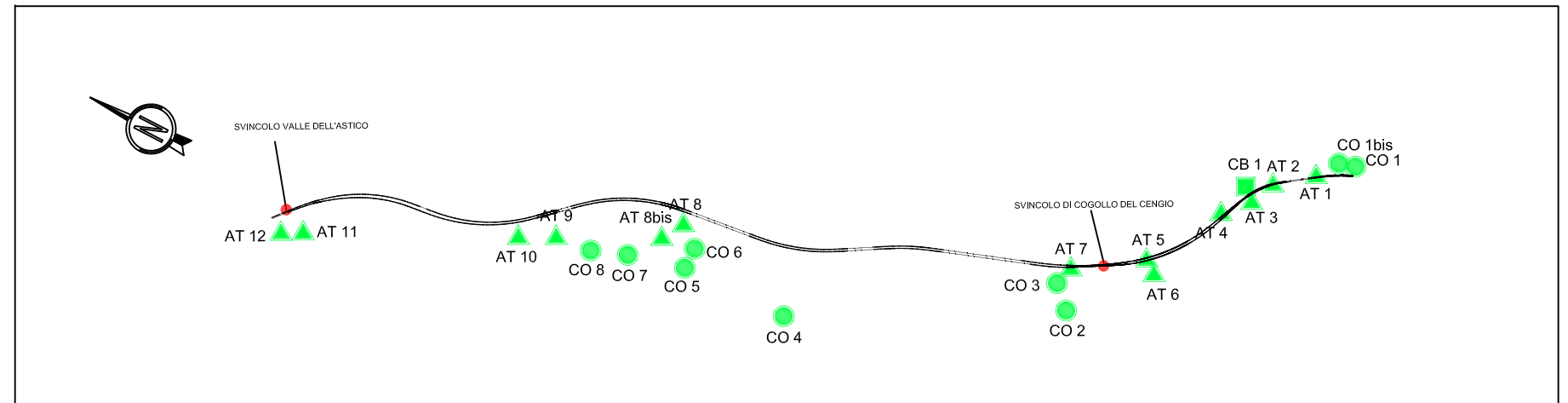

Area tecnica: AT11 al km 17+300, comune di Valdastico

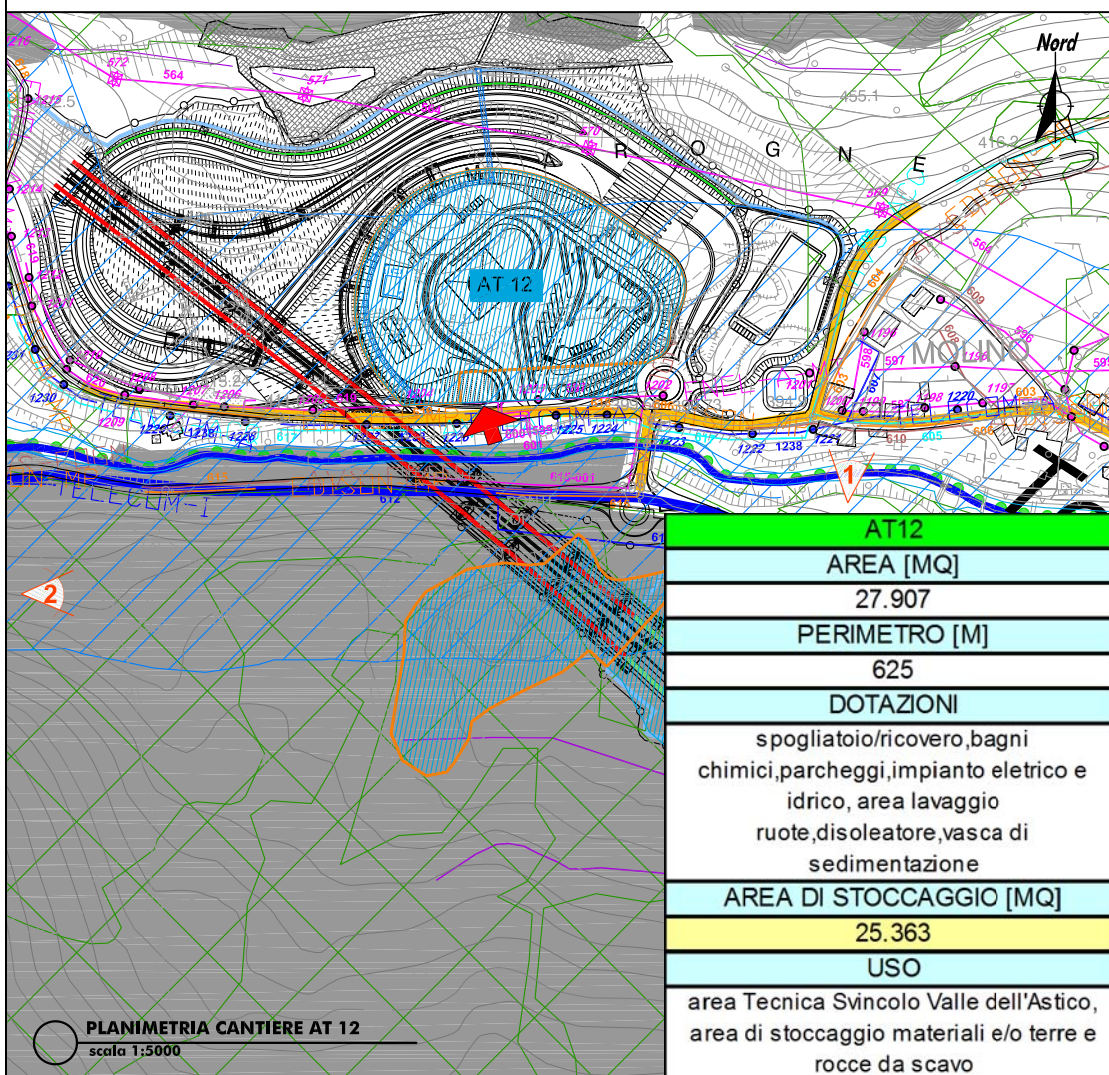

LEGENDA

- TRATTI IN RILEVATO
- TRATTI IN TRINCEA
- TRATTI IN VIADOTTO
- TRATTI IN GALLERIA
- INTERCONNESSIONI E SVINCOLI
- CAMPO BASE
- CAMPO OPERATIVO
- AREA TECNICA
- AREA DI CANTIERE PER LO STOCCAGGIO
- Beni di interesse architettonico storico e artistico - art.9 e 10 del D.Lgs. 42/04 (ex L. 1089/39)
- Beni ed aree di interesse archeologico - art.10 del D.Lgs. 42/04 (ex L. 1089/39)
- Area di notevole interesse pubblico - art.136 del D.Lgs. 42/04 (ex L.1497/39)
- Antica Ferrovia Piovene-Arsiero
- Fascia di rispetto dei Laghi - art.142 c.1 lett. b del D.Lgs. 42/04 (ex L.431/85)
- Fasce di rispetto dei corsi d'acqua - art.142 c.1 lett. c del D.Lgs. 42/04 (ex L.431/85)
- Montagne con quota superiore a 1600 mslm - art.142 c.1 lett. d del D.Lgs. 42/04 (ex L.431/85)
- Territori coperti da foreste e da boschi - art.142 c.1 lett. g del D.Lgs. 42/04 (ex L.431/85)
- Usi civici - art.142 c.1 lett. h del D.Lgs. 42/04 (ex L.431/85)
- Zone di interesse archeologico - art.142 lettera m del D.Lgs. 42/04 (ex L.431/85)
- Luoghi identitari della Patria e della Grande guerra - art. 11 comma 1 lettera i D.Lgs. 42/04 art 255 D. Lgs. 66/10
- Beni ambientali - L.P. n°22 05/09/1991
- Vincolo idrogeologico R.D. 30/12/1923 n. 3267
- INTERFERENZA LINEA ELETTRICA
- INTERFERENZA LINEA TELEFONICA
- INTERFERENZA RETE IDRICA
- INTERFERENZA RETE GAS
- INTERFERENZA FOGNATURA
- VIABILITA' PRINCIPALE
- VIABILITA' LOCALE
- PISTA DA ADEGUARE
- PISTA DI CANTIERE
- DUNA VERDE
- RECINZIONE CON PANNELLI SCHERMANTI
- BARRIERE FOA
- Ville Venete - L. 1089/39
- Ville Venete - Rif. vari nazionali/regionali
- ACCESSO CANTIERE
- VISTA FOTO

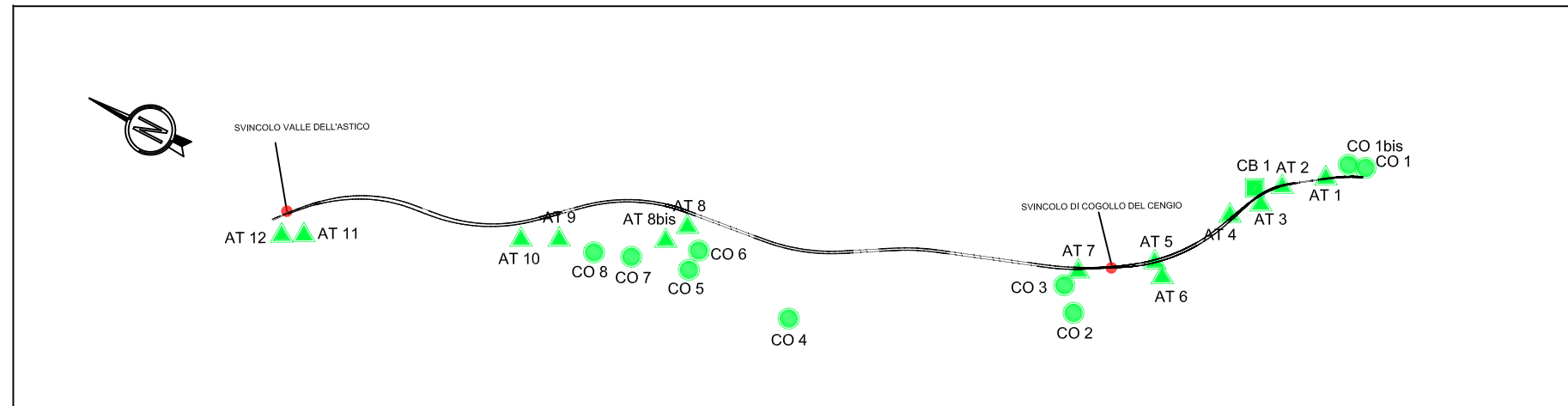

Area tecnica: AT12 al km 17+600, comune di Pedemonte