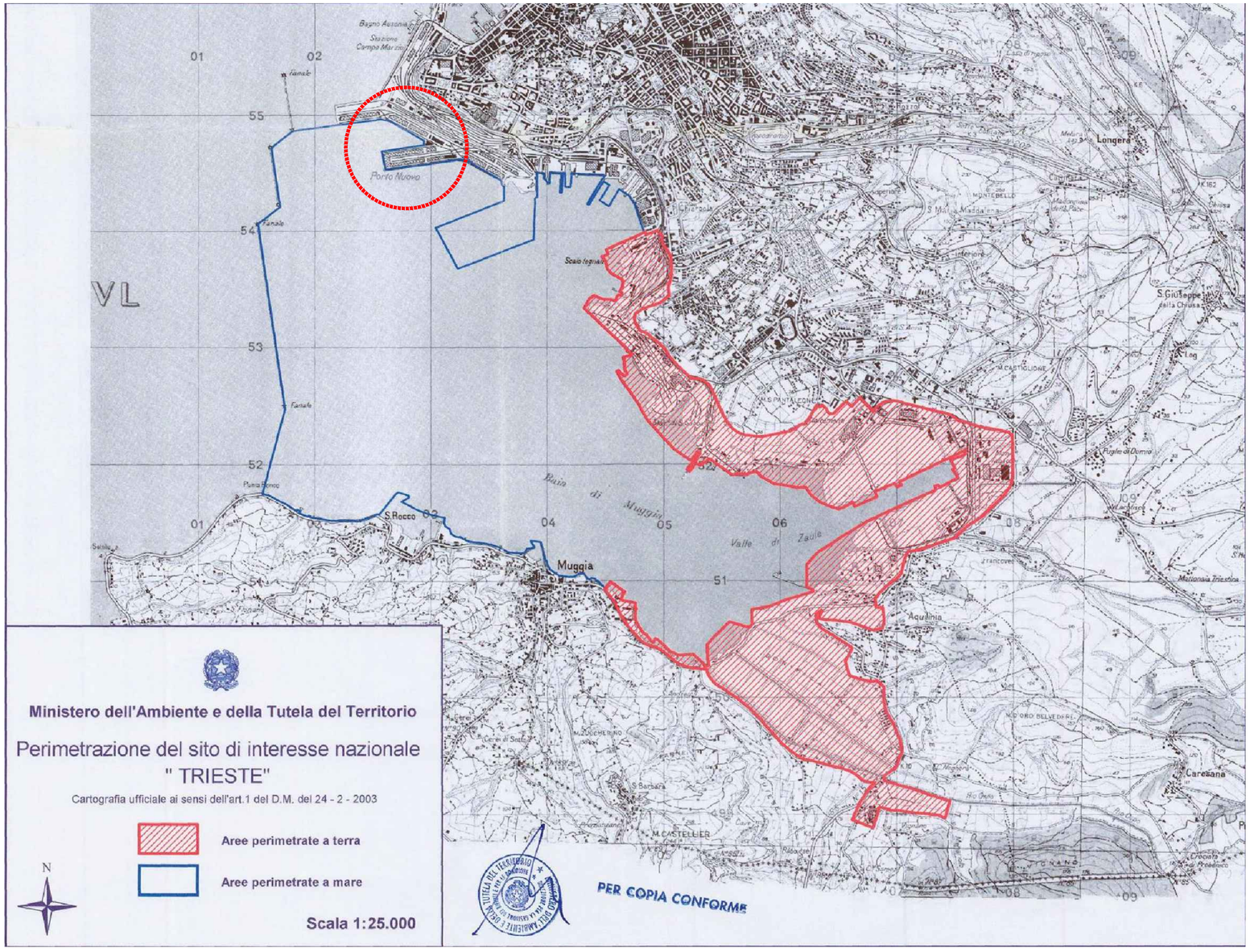

AREA DI INTERVENTO

AUTORITA' DI SISTEMA PORTUALE DEL MARE
ADRIATICO ORIENTALE - Porto di Trieste

INTERVENTI DI AMPLIAMENTO ALLA RADICE DEL MOLO VI
PROG. A.P.T. N. 1801

RESPONSABILE UNICO DEL PROCEDIMENTO
dott.ing. Eric Marcone

PROGETTO	RESPONSABILI		
STUDIO ALTIERI Via Colleoni, 56/58 36016 Thiene (VI) tel. 0445/375300 fax 0445/375375 e-mail: altieri@studioaltieri.it STUDIO ALTIERI SPA	INCARICATO DELL'INTEGRAZIONE DELLE PRESTAZIONI SPECIALISTICHE dott.ing. Carlo Glauco Amoroso	RESPONSABILE DELLA PROGETTAZIONE STRUTTURALE dott.ing. Francesco Alessandrini	RESPONSABILE DEGLI ASPETTI GEOLOGICI dott.geol. Umberto Stefanel
ALPE PROGETTI Via S.Fermo, 11 - 33100 - Udine tel.0432/526179 - fax 0432/624309 e-mail: alpe@alpeprogetti.it			
SQS Servizi Qualità e Sicurezza srl Viale Terza Armata n. 7 - 34123 TRIESTE (TS) T. 040 633864 - F. 040 3483217 e-mail: info@sqs-ts.com	COORDINATORE DELLA SICUREZZA IN FASE DI PROGETTAZIONE p.i. Furio Benci	RESPONSABILE PROGETTAZIONE IMPIANTI ELETTRICI E SPECIALI dott.ing. Dario Turolla	
PROGETTANDO SRL Via Enrico Davila, 1 35028 Piove di Sacco (PD) Tel. 0425/1900552 email: info@progettando-srl.it			
dott. geol. Umberto Stefanel Via G. Tullio n° 13 33100 Udine Tel/Fax 0432.513442 - Mob. 348.6037250 umbigeo@libero.it umberto.stefanel@epap.sicurezzapostale.it			

PROGETTO DEFINITIVO

TITOLO: INQUADRAMENTO DEL LAYOUT DI PROGETTO NEL SIN TRIESTE

ELABORATO: **IN 0104**

NOME FILE: IN_0104_sdf_plan_SIN_r00.dwg

SCALA: -

REV	DATA	DESCRIZIONE	REDATTO	VERIFICATO	APPROVATO
00	10-05-2017	EMISSIONE	C.CHIAPPIN	S.AGNOLETTO	C.G.AMOROSO