SEZIONE TIPO

C-C

Scala *1:100*

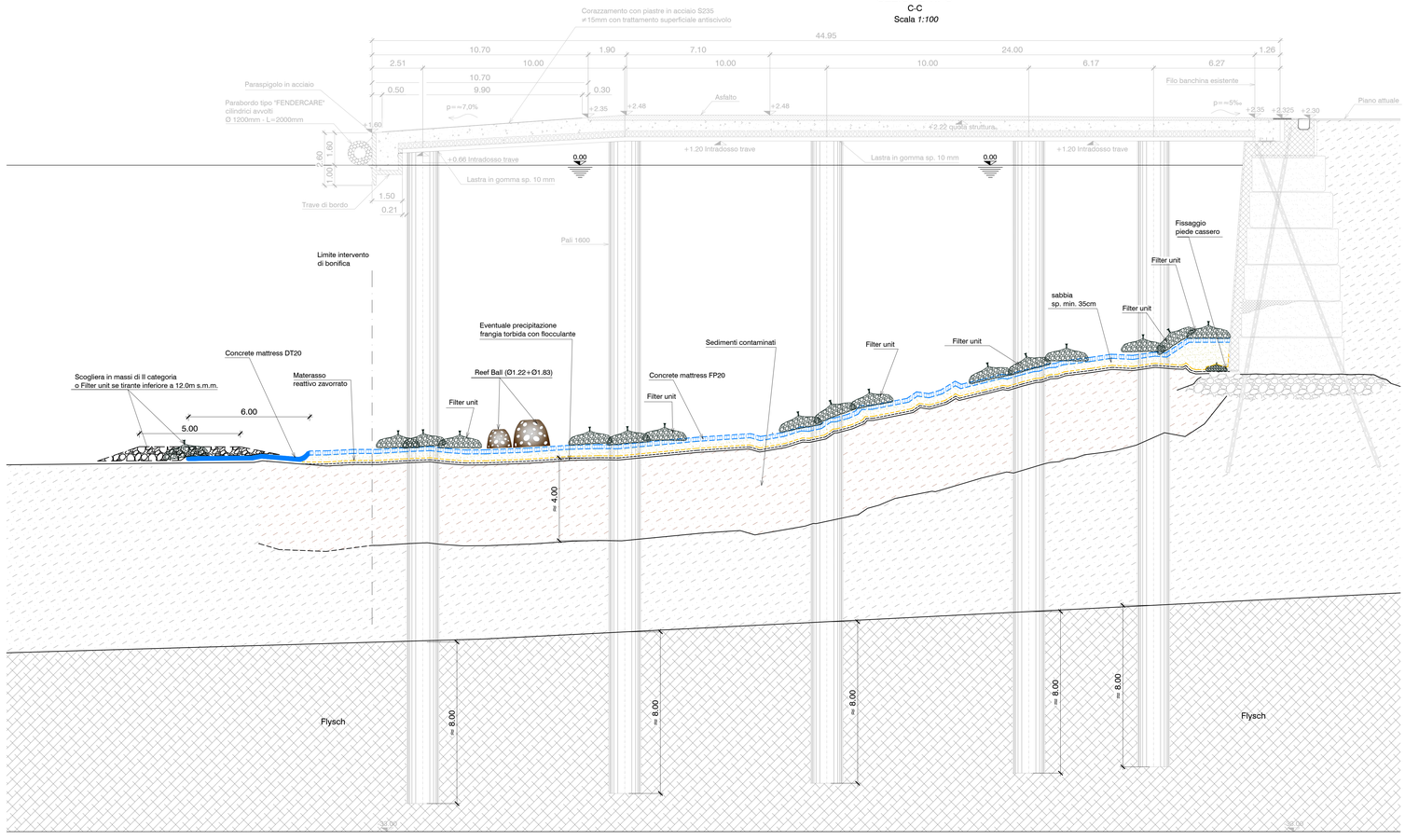

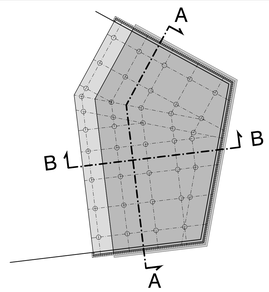

AUTORITA' DI SISTEMA PORTUALE DEL MARE
ADRIATICO ORIENTALE - Porto di Trieste

INTERVENTI DI AMPLIAMENTO ALLA RADICE DEL MOLO VI
PROG. A.P.T. N. 1801

RESPONSABILE UNICO DEL PROCEDIMENTO
dott.ing. Eric Marcone

PROGETTO	RESPONSABILI		
STUDIO ALTIERI SPA Via Colloro, 58/58 36016 Thiene (VI) tel. 0445/375300 fax 0445/375301 e-mail: uffstr@studioaltieri.it	INCARICATO DELL'INTEGRAZIONE DELLE PRESTAZIONI SPECIALISTICHE dott.ing. Carlo Glauco Amoroso	RESPONSABILE DELLA PROGETTAZIONE STRUTTURALE dott.ing. Francesco Alessandrini	RESPONSABILE DEGLI ASPETTI GEOLOGICI dott.geol. Umberto Stefanel
ALPE PROGETTI Via S.Fermo, 11 - 33100 - Udine tel.0432/508179 - fax 0432/508309 e-mail: alpe@alpeprogetti.it			
Servizi Qualità e Sicurezza s.n.c. Viale Terza Armata n. 7 - 34123 TRIESTE (TS) T. 040 6 538564 - F. 040 3482227 e-mail: info@sqs-ts.com			
PROGETTANDO Via Enrico Dereta, 1 35028 Piove di Sacco (PD) Tel. 0429/1900050 e-mail: info@progettando-srl.it	dott. geol. Umberto Stefanel Via G. Tuller n° 13 34170 Gorizia Tel/Fax 0432 915402 - Mob. 348 6037250 umbgeo@libero.it umberto.stefanel@ordgeo.regionecampania.it	COORDINATORE DELLA SICUREZZA IN FASE DI PROGETTAZIONE p.i. Furio Benzi	RESPONSABILE PROGETTAZIONE IMPIANTI ELETTRICI E SPECIALI dott.ing. Dario Turolla

PROGETTO DEFINITIVO

TITOLO: PROTEZIONE DEL FONDALE
SEZIONI TIPOLOGICHE 2 DI 2

ELABORATO: **OM 2012**

NOME FILE: OM_2011-12 Protezione fondale - Sezioni_r00.dwg

SCALA: 1:100

REV	DATA	DESCRIZIONE	REDATTO	VERIFICATO	APPROVATO
00	10-05-2017	EMISSIONE	C.CHIAPPIN	C.G.AMOROSO	C.G.AMOROSO