CARPENTERIA SPALLA ASSE NORD
PIANTA FONDAZIONE
SCALA 1:50

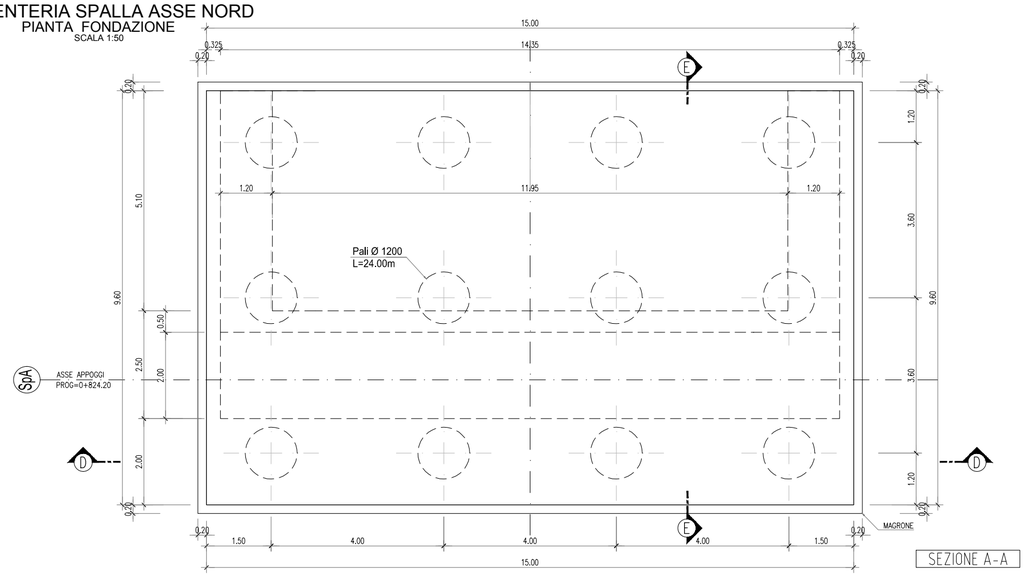

CARPENTERIA SPALLA ASSE NORD
PIANTA A Q.TA BAGGIOLI
SCALA 1:50

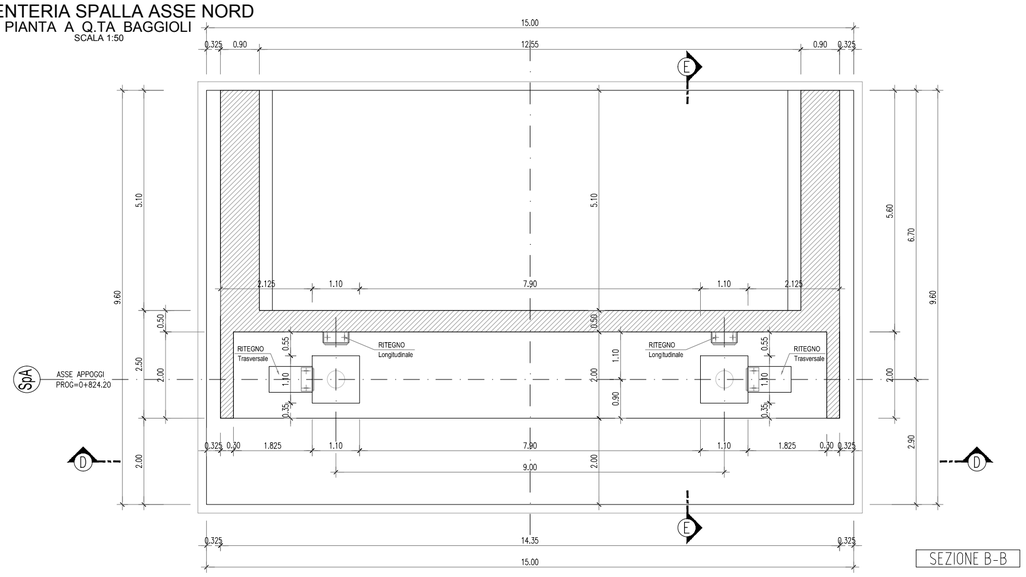

CARPENTERIA SPALLA ASSE NORD
PIANTA ELEVAZIONE
SCALA 1:50

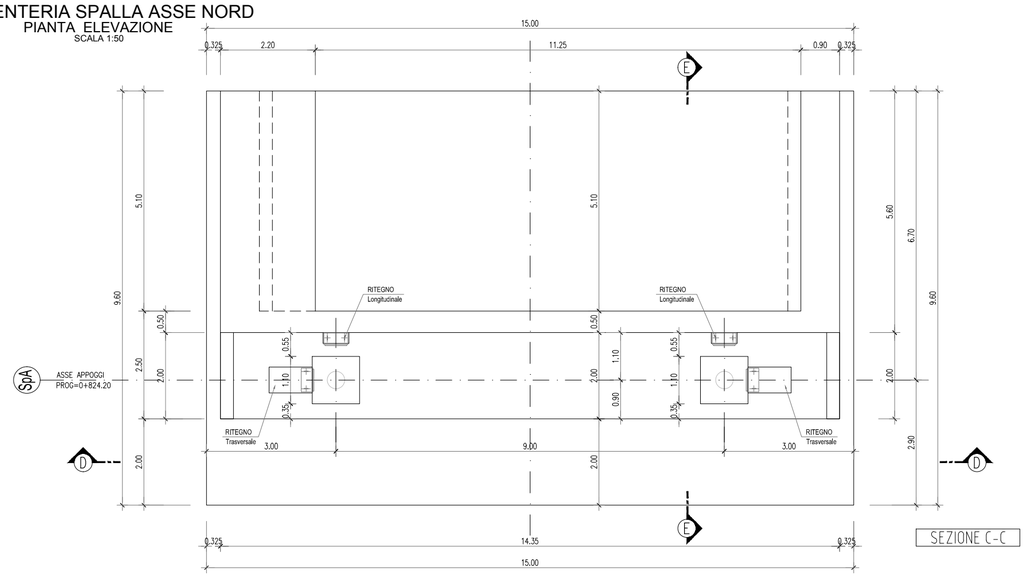

CARPENTERIA SPALLA ASSE NORD
SEZIONE D-D
SCALA 1:50

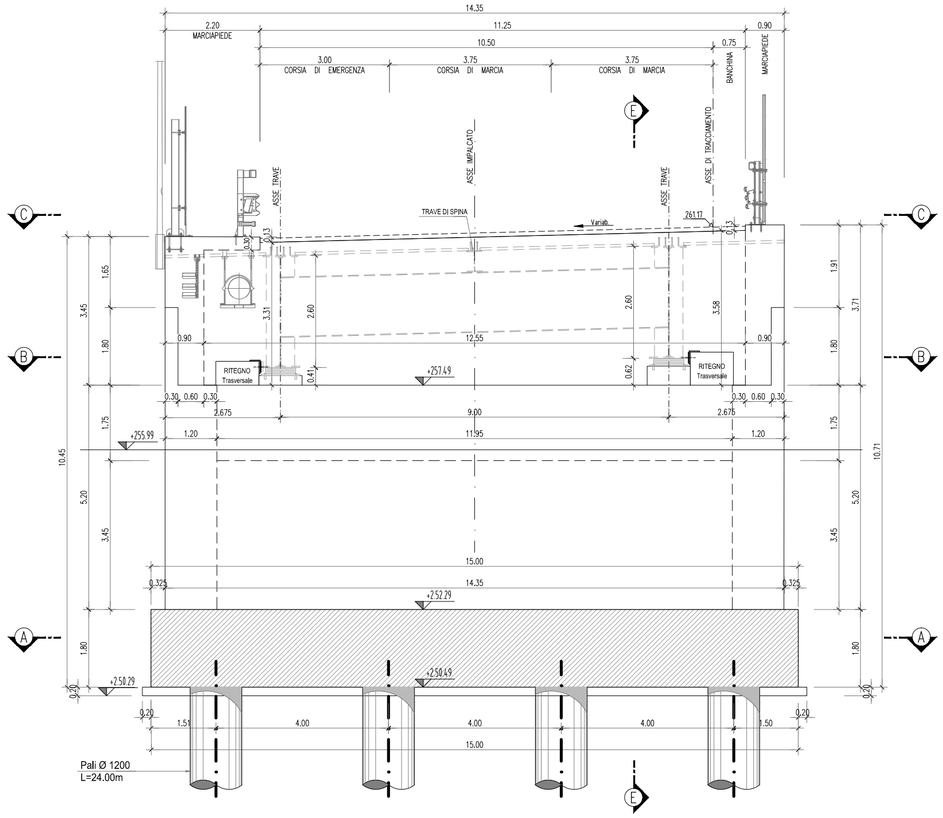

CARPENTERIA SPALLA ASSE NORD
SEZIONE E-E
SCALA 1:50

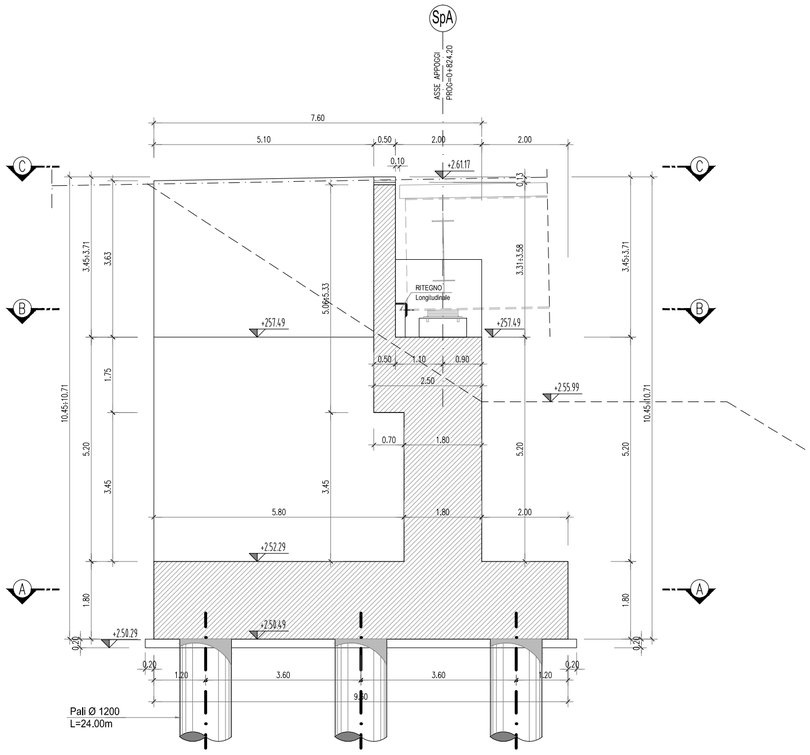

KEY PLAN OPERE

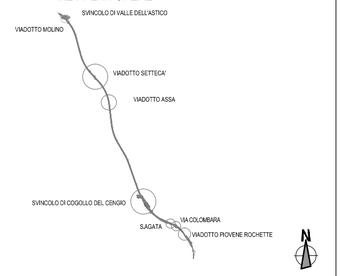

PARTICOLARE SISTEMAZIONE A TERGO DELLA SPALLA
SCALA 1:100

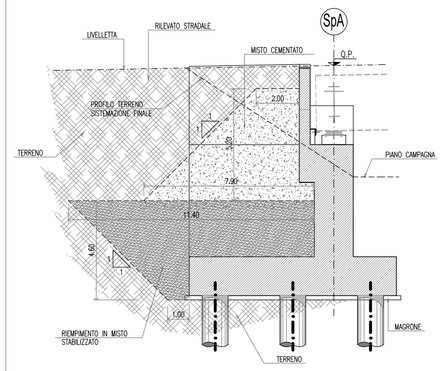

INCIDENZE ARMATURA SOTTOSTRUTTURE:

SPALLE:
- FONDAZIONE: 100 KG/MC
- PALI: 120 KG/MC
- ELEVAZIONE: 100 KG/MC

NOTA:
PER LA TABELLA MATERIALI SI RIMANDA ALL'ELABORATO:
J16L1_07_00_01_001_0101_0PD_02.dwg - OPERE D'ARTE MAGGIORI
J16L1_08_00_01_001_0101_0PD_02.dwg - OPERE D'ARTE MINORI

AUTOSTRADA BRESCIA - VERONA - VICENZA - PADOVA
Autostrada Brescia Verona Vicenza Padova SpA
Via Flavio Gioia 71 37100 Verona
tel. 0458272222 Fax 0458200511 Casella Postale 450M www.autobsvr.it
AREA COSTRUZIONI AUTOSTRADALI
RINA

AUTOSTRADA VALDASTICO
A31 NORD

1° LOTTO
Piovene Rocchette - Valle dell'Astico

PROGETTO DEFINITIVO

CUP	C21B1 30006 60005
WBS	B25.A7INL11
COMMESSA	J16L1

COMMITTENTE
S.p.A. AUTOSTRADA BRESCIA VERONA VICENZA PADOVA
Area Costruzioni Autostradali

CAPO COMMESSA PER LA PROGETTAZIONE
Dott. Ing. Gabriella Costantini

PRESTATORE DI SERVIZI:
CONSORZIO RAETIA
RAPPRESENTANTE: Dott. Ing. Alberto Scotti

RESPONSABILE DELL'INTEGRAZIONE TRA LE PRESTAZIONI SPECIALISTICHE:
Tecnimed S.r.l. - Dott. Ing. Andrea Renso

PROGETTAZIONE:
Il Responsabile:
Dott. Ing. Stefano Luca Frassati

ELABORATO: OPERE D'ARTE MAGGIORI
Opere d'arte: ponti e viadotti
Viadotto Piovene
Carpenteria Spalla A - Nord

Progressivo: 07 01 02 010 02 Rev.

Rev.	Data	Descrizione	Redazione	Controllo	Approvazione
00	MAG.2017	PRIMA EMISSIONE	STI PROGETTI - PERUCCI	M. SORGE	S.L.POSSATI
01	GIU.2017	REVISIONE PER VERIFICA	STI PROGETTI - PERUCCI	M. SORGE	S.L.POSSATI
02	LUG.2017	RECEPIMENTO OSSERVAZIONI	STI PROGETTI - PERUCCI	M. SORGE	S.L.POSSATI

SCALA: 1:50
NOME FILE: J16L1_07_01_02_010_0101_0PD_02.dwg
CIG PROGR. FG. LAC. REV.
J16L1_07_01_02_010_0101_0PD_02

IL PRESENTE DOCUMENTO NON POTRA' ESSERE COPIATO, RIPRODOTTO O ALTRIMENTI PUBBLICATO, IN TUTTO O IN PARTE, SENZA IL CONSENSO SCRITTO DELLA SOC. AUTOSTRADA BRESCIA-VERONA-VICENZA-PADOVA S.p.A. OGNI UTILIZZO NON autorizzato SARA' PERSEGUITO A NORMA DI LEGGE.
THIS DOCUMENT MAY NOT BE COPIED, REPRODUCED OR PUBLISHED, EITHER IN WHOLE OR IN PART, WITHOUT THE WRITTEN CONSENT OF AUTOSTRADA BRESCIA-VERONA-VICENZA-PADOVA S.p.A., OTHERWISE THE USE WILL BE PROSECUTED BY LAW.