CARPENTERIA SPALLA SpB-1 ASSE 1 NORD
SEZIONE C-C - PIANTA FONDAZIONE
SCALA 1:50

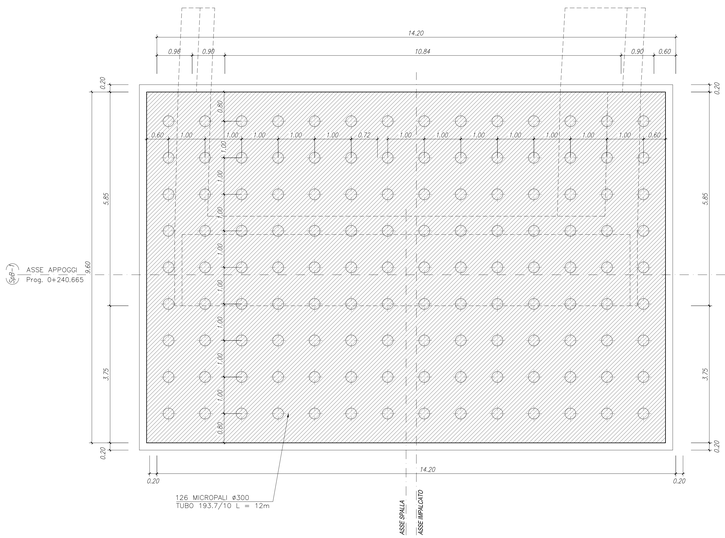

CARPENTERIA SPALLA SpB-1 ASSE 1 NORD
SEZIONE D-D - PIANTA A Q.TA BAGGIOLI
SCALA 1:50

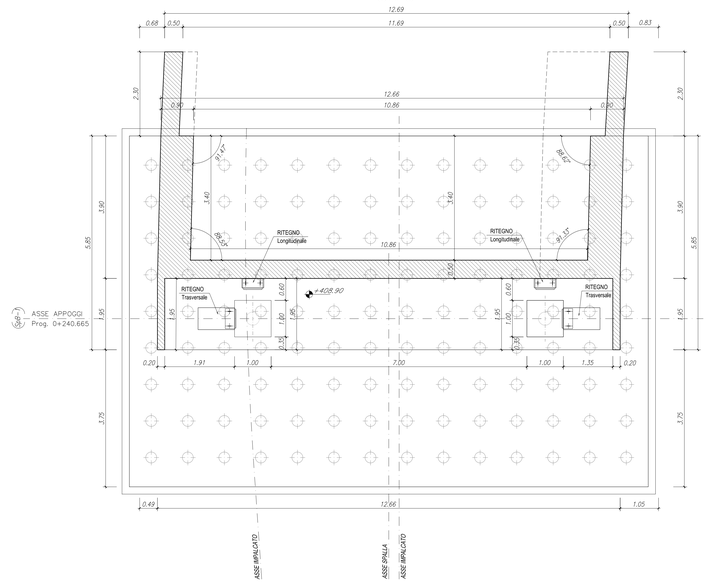

CARPENTERIA SPALLA SpB-1 ASSE 1 NORD
SEZIONE E-E - ELEVAZIONE
SCALA 1:50

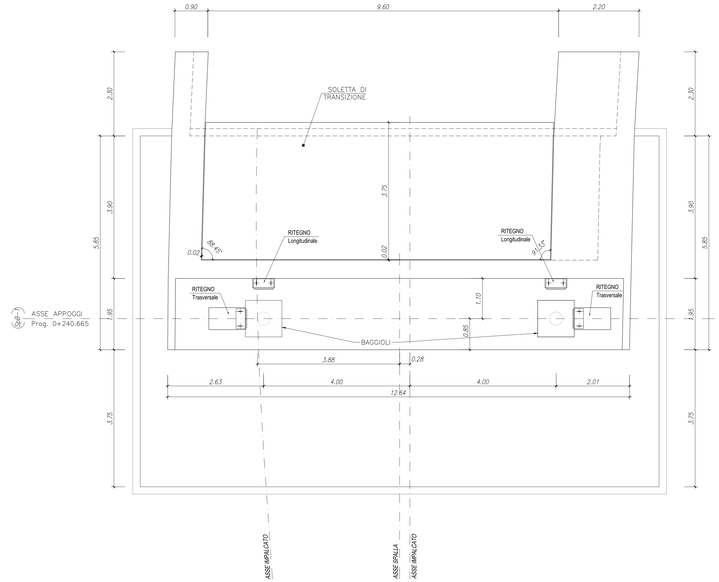

KEY PLAN OPERE

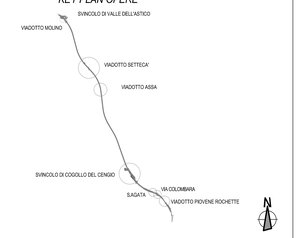

CARPENTERIA SPALLA SpB-1 ASSE 1 NORD
SEZIONE B-B
SCALA 1:50

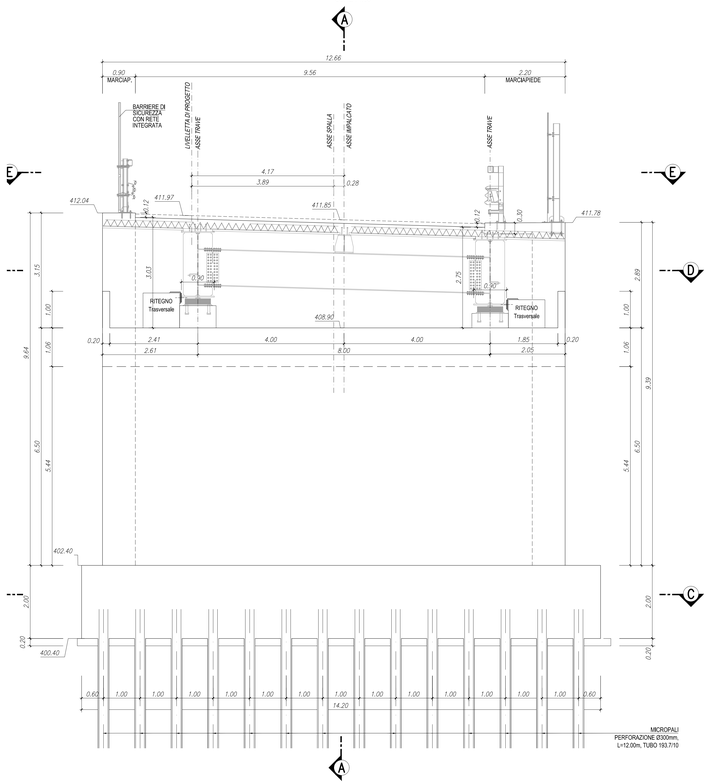

CARPENTERIA SPALLA SpB-1 ASSE 1 NORD
SEZIONE A-A
SCALA 1:50

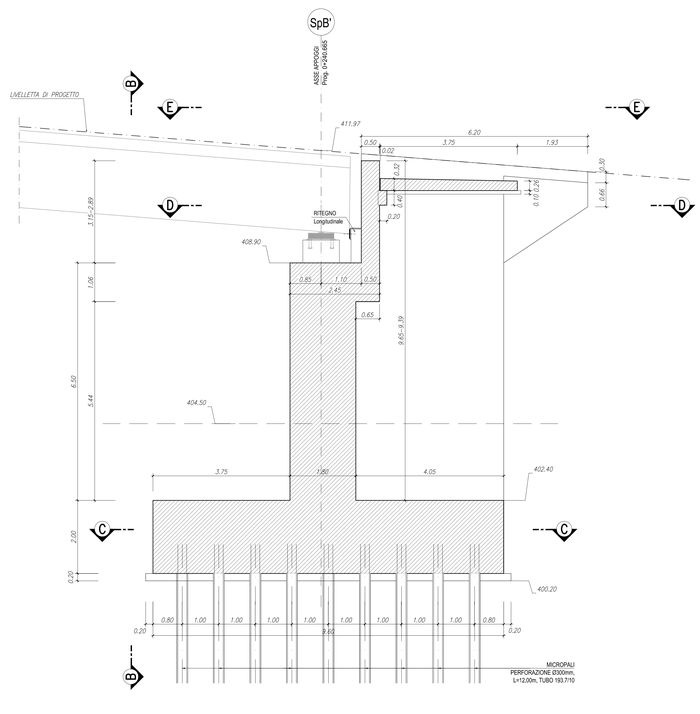

INCIDENZE ARMATURA SOTTOSTRUTTURE:

SPALLE:
- FONDAZIONE: 100 KG/MC
- ELEVAZIONE: 110 KG/MC

NOTA:
PER LA TABELLA MATERIALI SI RIMANDA ALL'ELABORATO:
J16L1_07_00_01_001_0101_0PD_02.dwg - OPERE D'ARTE MAGGIORI
J16L1_08_00_01_001_0101_0PD_02.dwg - OPERE D'ARTE MINORI

Autostrada Brescia Verona Vicenza Padova SpA
Via Flavio Gioia 71 37138 Verona
tel. 0458272222 Fax 0458200051 Casella Postale 490M www.autostrad.it
AREA COSTRUZIONI AUTOSTRADALI

AUTOSTRADA VALDASTICO
A31 NORD

1° LOTTO
Piovene Rocchette - Valle dell'Astico

PROGETTO DEFINITIVO

CUP	G21B1 30006 60005
WBS	B25.A31NL1
COMMESSA	J16L1

COMMITTENTE
S.p.A. AUTOSTRADA BRESCIA VERONA VICENZA PADOVA
Area Costruzioni Autostradali

CAPO COMMESSA PER LA PROGETTAZIONE
Dott. Ing. Gabriella Costantini

PRESTATORE DI SERVIZI
CONSORZIO RAETIA
RAPPRESENTANTE: Dott. Ing. Alberto Scotti

RESPONSABILE DELL'INTEGRAZIONE TRA LE PRESTAZIONI SPECIALISTICHE:
Tecnoindaco S.p.A. - Dott. Ing. Andrea Renso

PROGETTAZIONE:
ATI DI PROGETTO ITALIA
Il Responsabile
Dott. Ing. Stefano Lucchesi

ELABORATO: OPERE D'ARTE MAGGIORI
Opere d'arte: ponti e viadotti
Viadotto Molino
Carpenteria Spalla SpB Rampa Asse 1 Nord

Progressiva 07 01 05 021 02 Rev.

Rev.	Data	Descrizione	Redazione	Controllo	Approvazione
0	MAG.07	PRIMA EMISSIONE	23-PROGETTI - PERUCCI	M. SORGE	S.LPOSATI
1	GIUG.07	RE-SEGNE PER VERIFICA	23-PROGETTI - PERUCCI	M. SORGE	S.LPOSATI
2	LUG.07	RECEPIMENTO OSSERVAZIONI	23-PROGETTI - PERUCCI	M. SORGE	S.LPOSATI

SCALA: 1:50
NOME FILE: J16L1_07_01_05_021_0101_0PD_02.dwg

OR.	PROGR.	FS.	LV.	REV.
	J16L1_07_01_05_021_0101_0PD_02			

IL PRESENTE DOCUMENTO NON POTRA' ESSERE COPIATO, RIPRODOTTO O ALTRIMENTI PUBBLICATO, IN TUTTO O IN PARTE, SENZA IL CONSENSO SCRITTO DELLA AUTOSTRADA BS-VR-VI-PD S.P.A. OGNI UTILIZZO NON AUTORIZZATO SARA' PERSEGUITO A NORME DI LEGGE.
THIS DOCUMENT MAY NOT BE COPIED, REPRODUCED OR PUBLISHED, EITHER IN PART OR IN ITS ENTIRETY, WITHOUT THE WRITTEN PERMISSION OF AUTOSTRADA BRESCIA-VERONA-VICENZA-PADOVA S.p.A., UNAUTHORISED USE WILL BE PROSECUTED BY LAW.