



Regione Lombardia



Parco Lombardo della Valle del Ticino

VARIANTE GENERALE AL PIANO TERRITORIALE DI COORDINAMENTO  
DEL PARCO REGIONALE DELLA VALLE DEL TICINO

AZZONAMENTO

TAV. 15  
(Foglio A6c2)

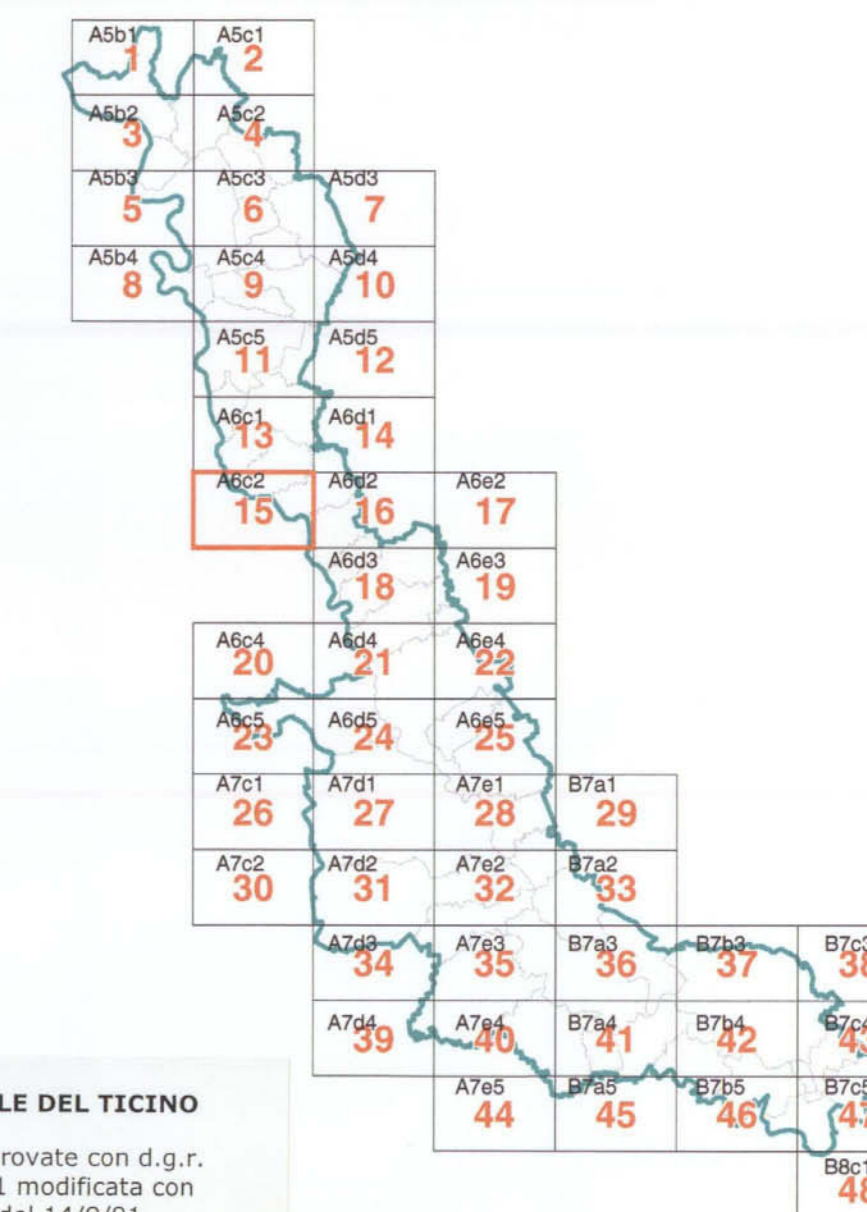

PTC PARCO VALLE DEL TICINO  
tavole a colori approvate con d.g.r.  
n.5983 del 2/8/01 modificata con  
d.g.r.n.6090 del 14/9/01

SCALA 1:10.000

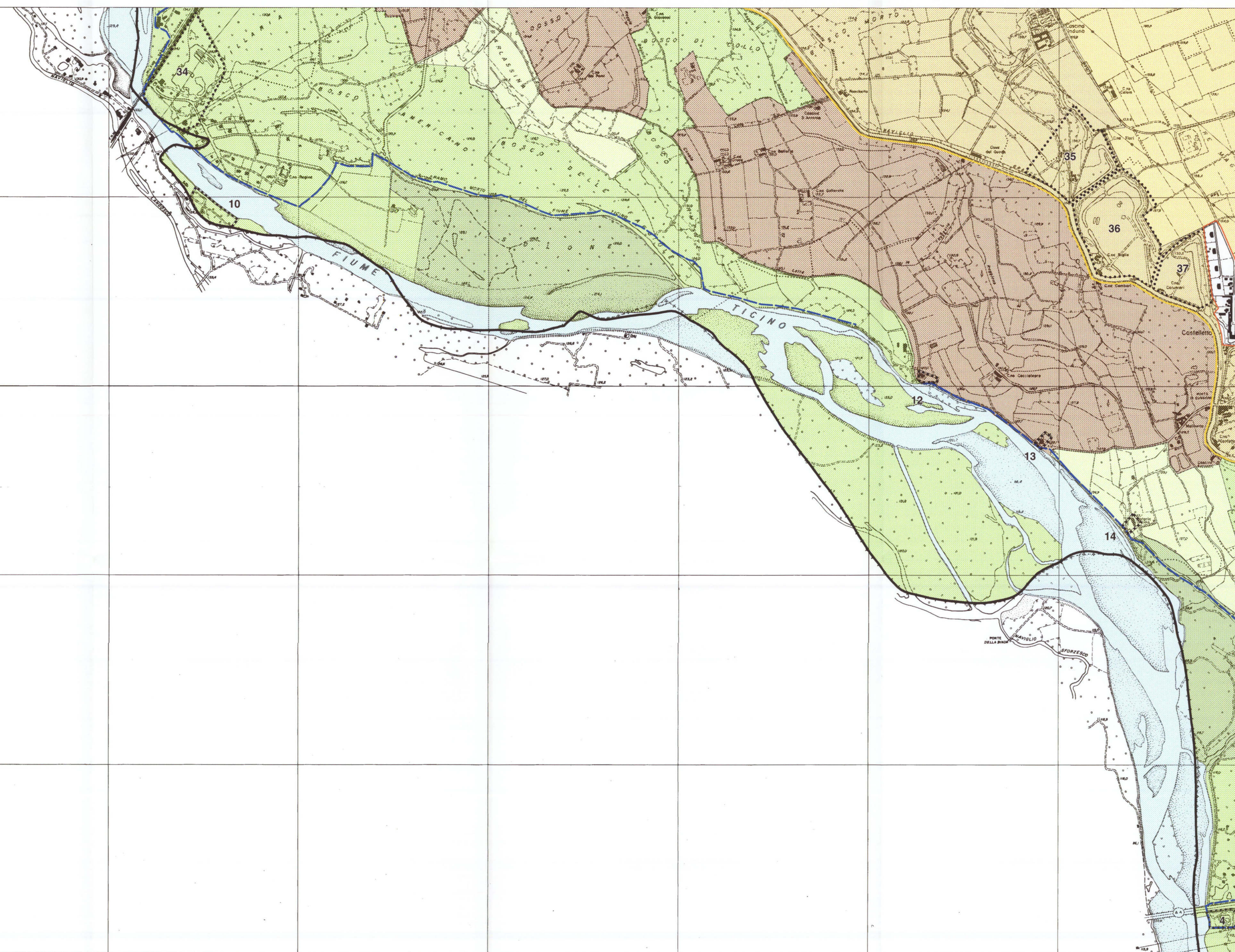

### LEGENDA

- |  |   |  |  |
|--|---|--|--|
|  | <b>CONFINE DEL PARCO REGIONALE</b>  |  | <b>ZONE BF</b><br>zone naturalistiche parziali<br>botanico - forestali       |
|  | <b>FIUME TICINO</b>   |  | <b>ZONE ZB</b><br>zone naturalistiche parziali<br>zoologiche - biogenetiche  |
|  | <b>ZONE A</b><br>zone naturalistiche integrali                                      |  | <b>ZONE GI</b><br>zone naturalistiche parziali<br>geologico - idrogeologiche |
|  | <b>ZONE B1</b><br>zone naturalistiche orientate                                     |  | <b>MONUMENTO NATURALE</b>  |
|  | <b>ZONE B2</b><br>zone naturalistiche di interesse<br>botanico forestale            |  | <b>BENI DI RILEVANTE INTERESSE<br/>NATURALISTICO</b>                         |
|  | <b>ZONE B3</b><br>aree di rispetto delle zone<br>naturalistiche periferuali         |  | <b>AREE D1</b><br>aree già utilizzate a scopo<br>socio - ricreativo          |
|  | <b>ZONE C1</b><br>zone agricole e forestali a<br>prevalente interesse faunistico    |  | <b>AREE D2</b><br>aree già utilizzate a scopo<br>socio - ricreativo          |
|  | <b>ZONE C2</b><br>zone agricole e forestali a prevalente<br>interesse paesaggistico |  | <b>AREE R</b><br>aree degradate da recuperare                                |
|  | <b>ZONE G1</b><br>zone di pianura asciutta a<br>preminente vocazione forestale      |  | <b>AREA F</b><br>delimitazione area di<br>divagazione fluviale               |
|  | <b>ZONE G2</b><br>zone di pianura irrigua a<br>preminente vocazione agricola        |  | <b>PERIMETRO PROPOSTO A<br/>PARCO NATURALE</b>                               |
|  | <b>PERIMETRO ZONE IC</b><br>zone di iniziativa comunale<br>orientata                |  | <b>PERIMETRO AEROPORTUALE<br/>DELLA MALPENSA</b>                             |