



Regione Lombardia



Parco Lombardo della Valle del Ticino

VARIANTE GENERALE AL PIANO TERRITORIALE DI COORDINAMENTO DEL PARCO REGIONALE DELLA VALLE DEL TICINO

AZZONAMENTO

TAV. 1 (Foglio A5b1)

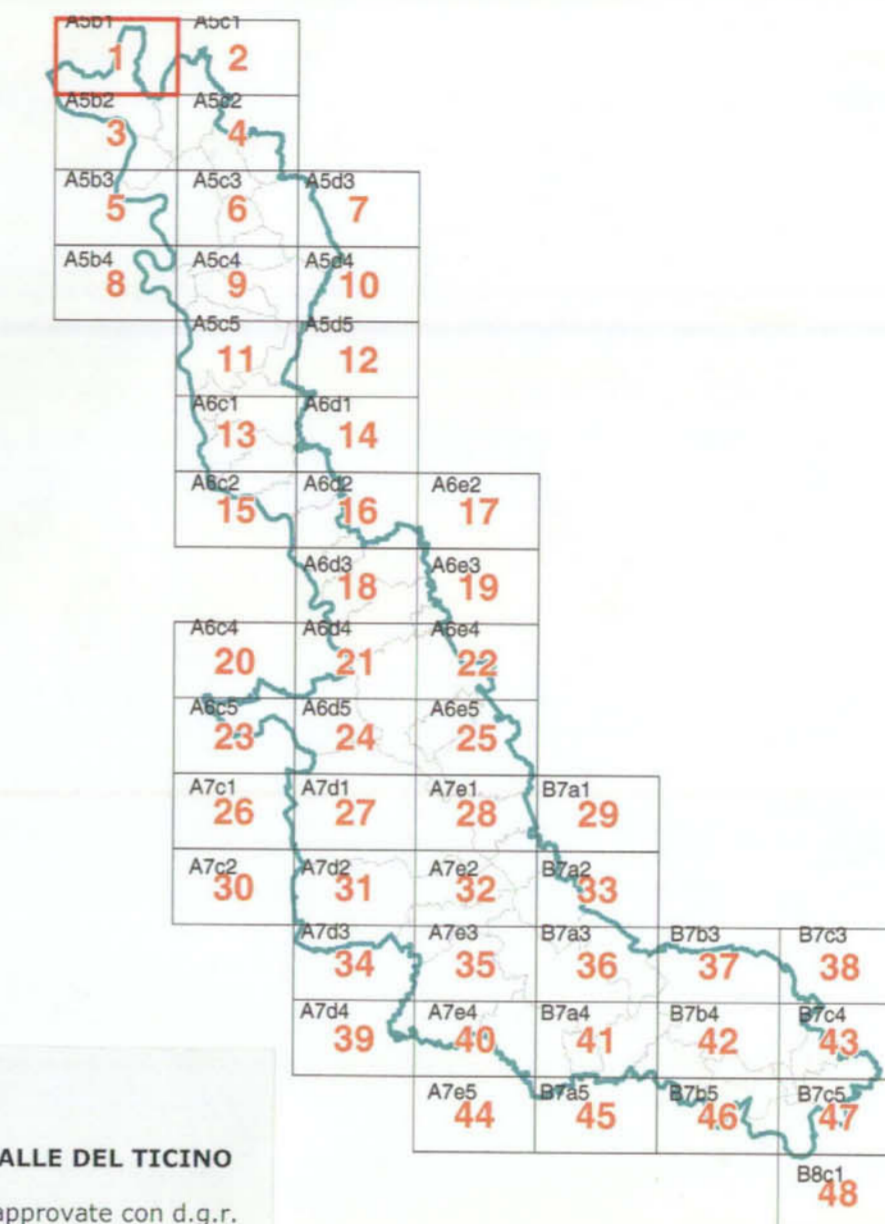

PTC PARCO VALLE DEL TICINO  
tavole a colori approvate con d.g.r. n.5983 del 2/8/01 modificata con d.g.r n.6090 del 14/9/01

SCALA 1:10.000

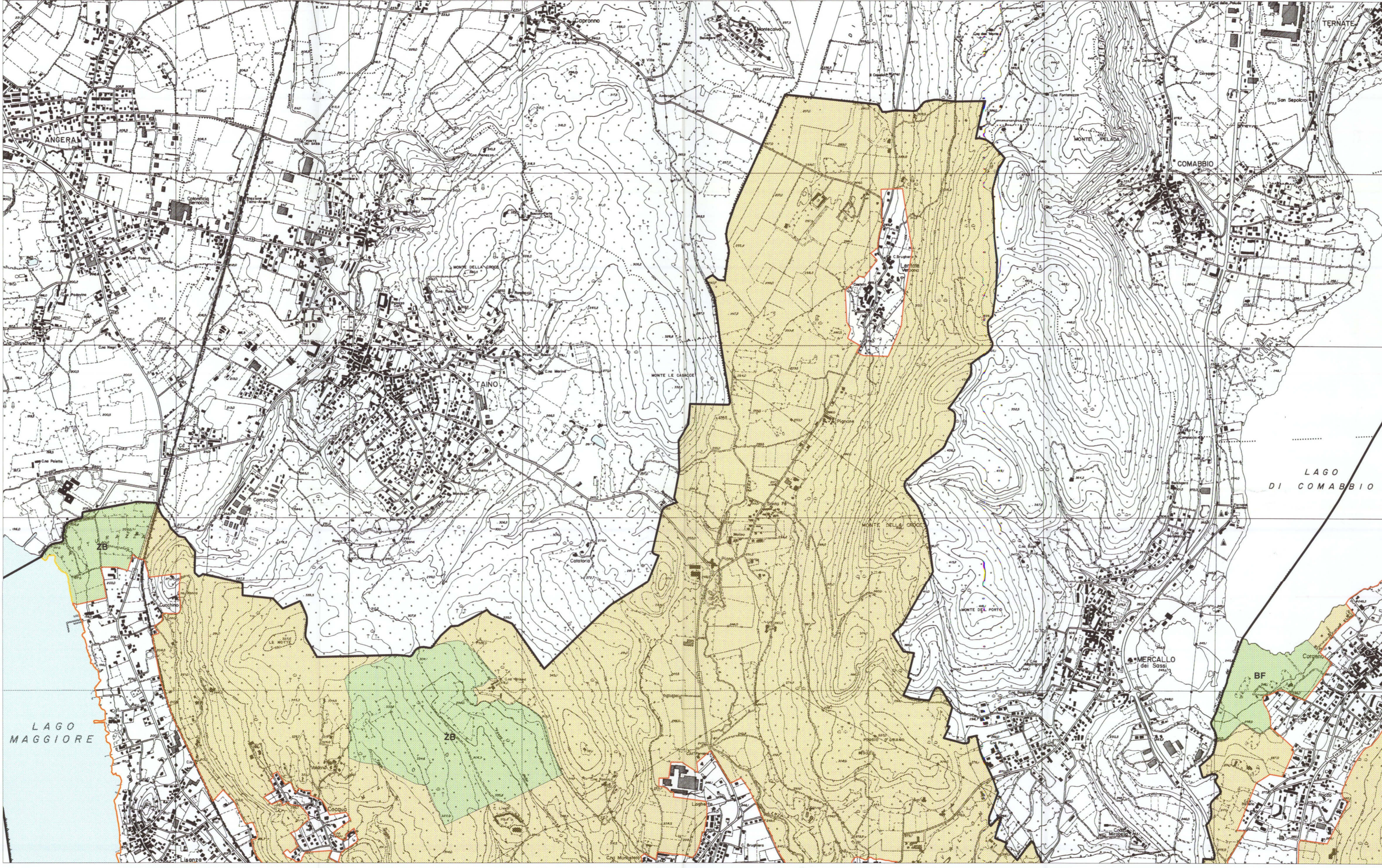

LEGENDA

- CONFINO DEL PARCO REGIONALE
- FIUME TICINO
- ZONE A zone naturalistiche integrali
- ZONE B1 zone naturalistiche orientate
- ZONE B2 zone naturalistiche di interesse botanico forestale
- ZONE B3 aree di rispetto delle zone naturalistiche perfluviali
- ZONE C1 zone agricole e forestali a prevalente interesse faunistico
- ZONE C2 zone agricole e forestali a prevalente interesse paesaggistico
- ZONE G1 zone di pianura asciutta a preminente vocazione forestale
- ZONE G2 zone di pianura irrigua a preminente vocazione agricola
- PERIMETRO ZONE IC zone di iniziativa comunale orientata
- ZONE BF zone naturalistiche parziali botanico - forestali
- ZONE ZB zone naturalistiche parziali zoologiche - biogenetiche
- ZONE GI zone naturalistiche parziali geologico - idrogeologiche
- MONUMENTO NATURALE
- BENI DI RILEVANTE INTERESSE NATURALISTICO
- AREE D1 aree già utilizzate a scopo socio - ricreativo
- AREE D2 aree già utilizzate a scopo socio - ricreativo
- AREE R aree degradate da recuperare
- AREA F delimitazione area di divagazione fluviale
- PERIMETRO PROPOSTO A PARCO NATURALE
- PERIMETRO AEROPORTUALE DELLA MALPENSA