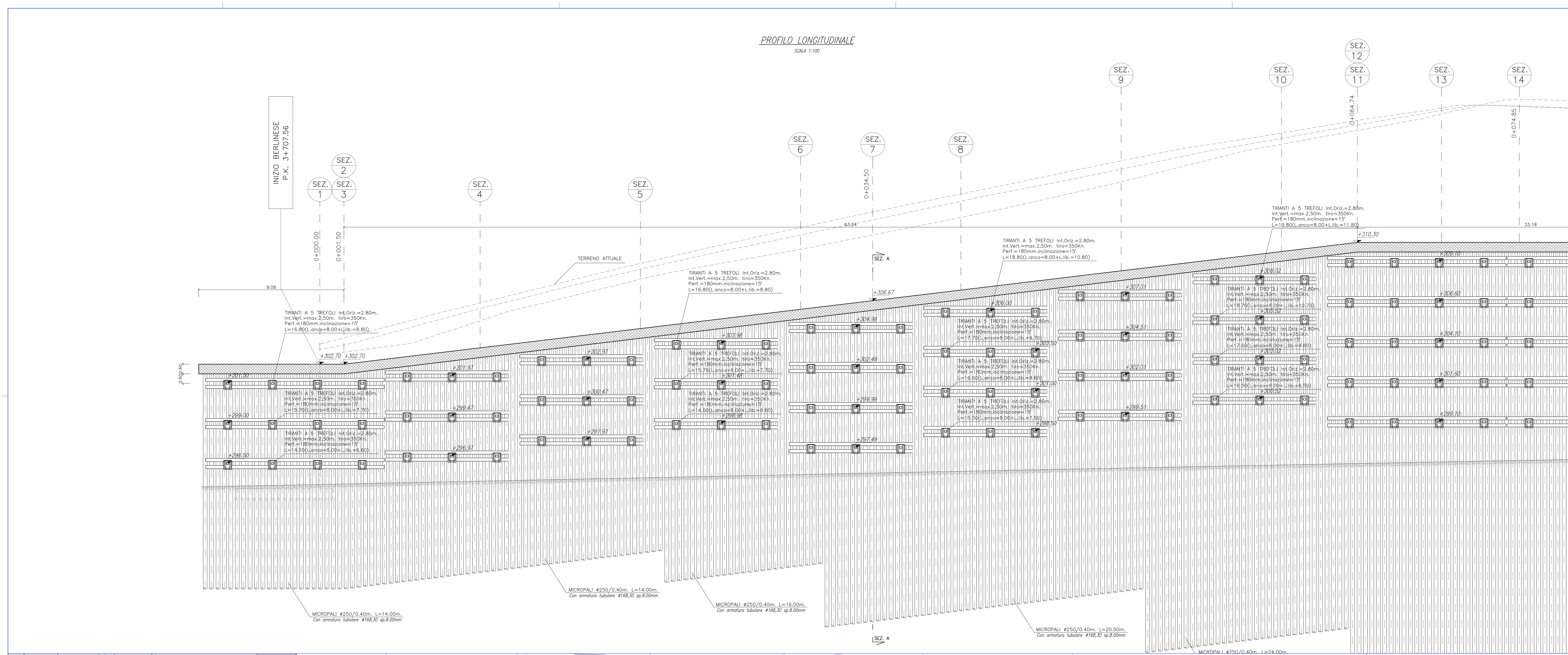

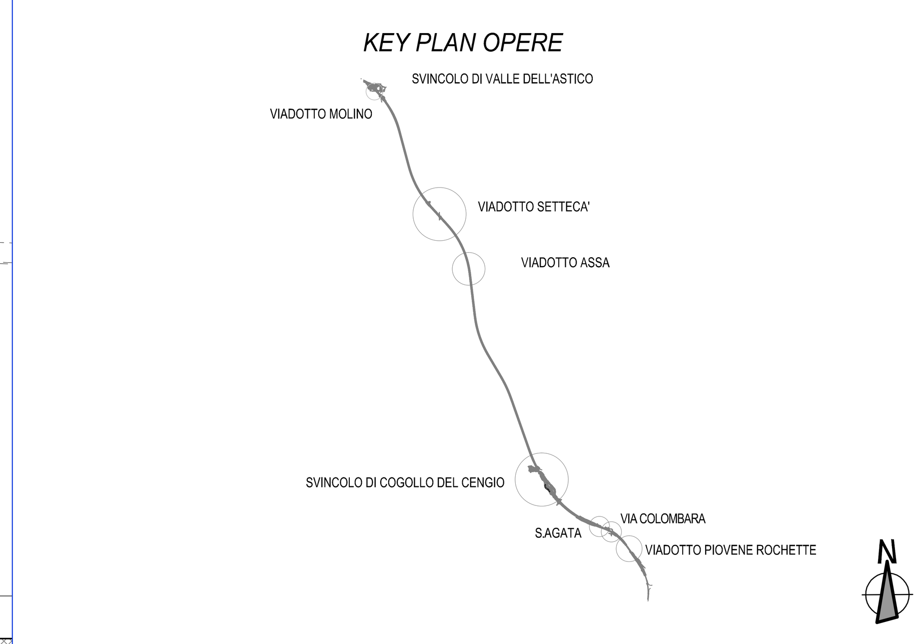

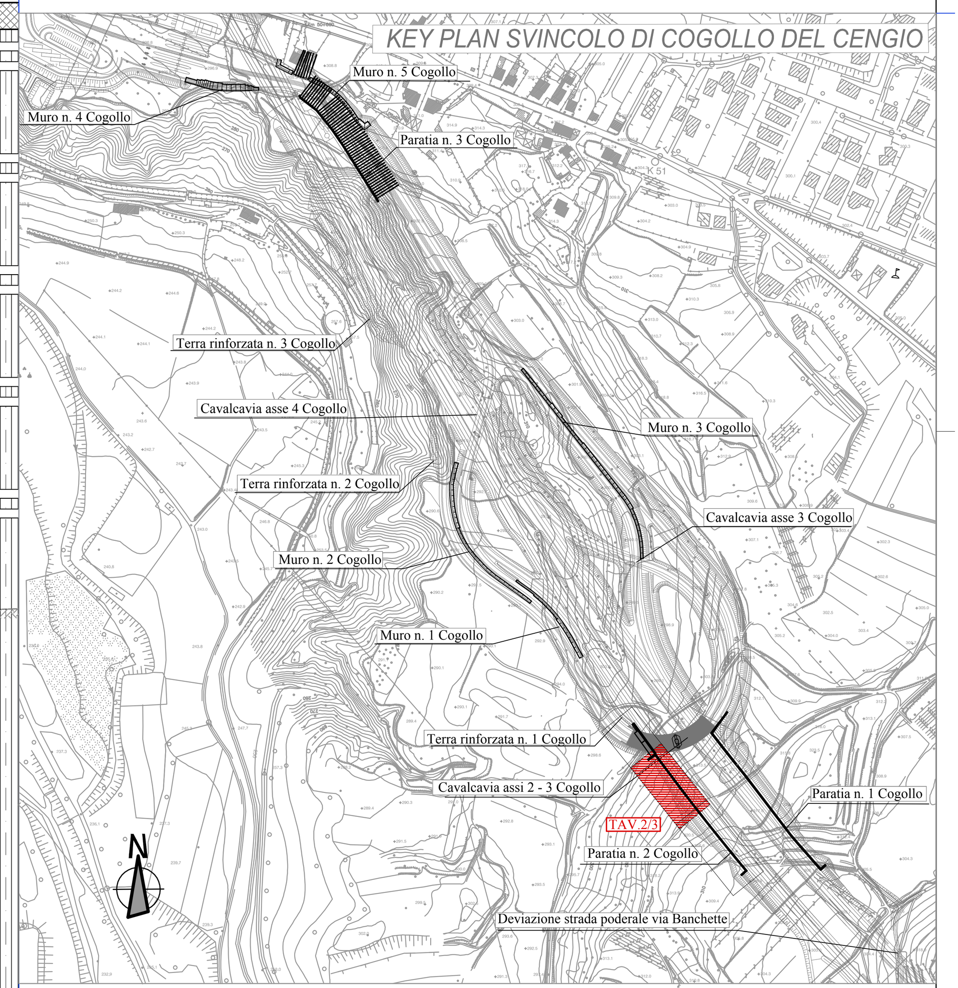

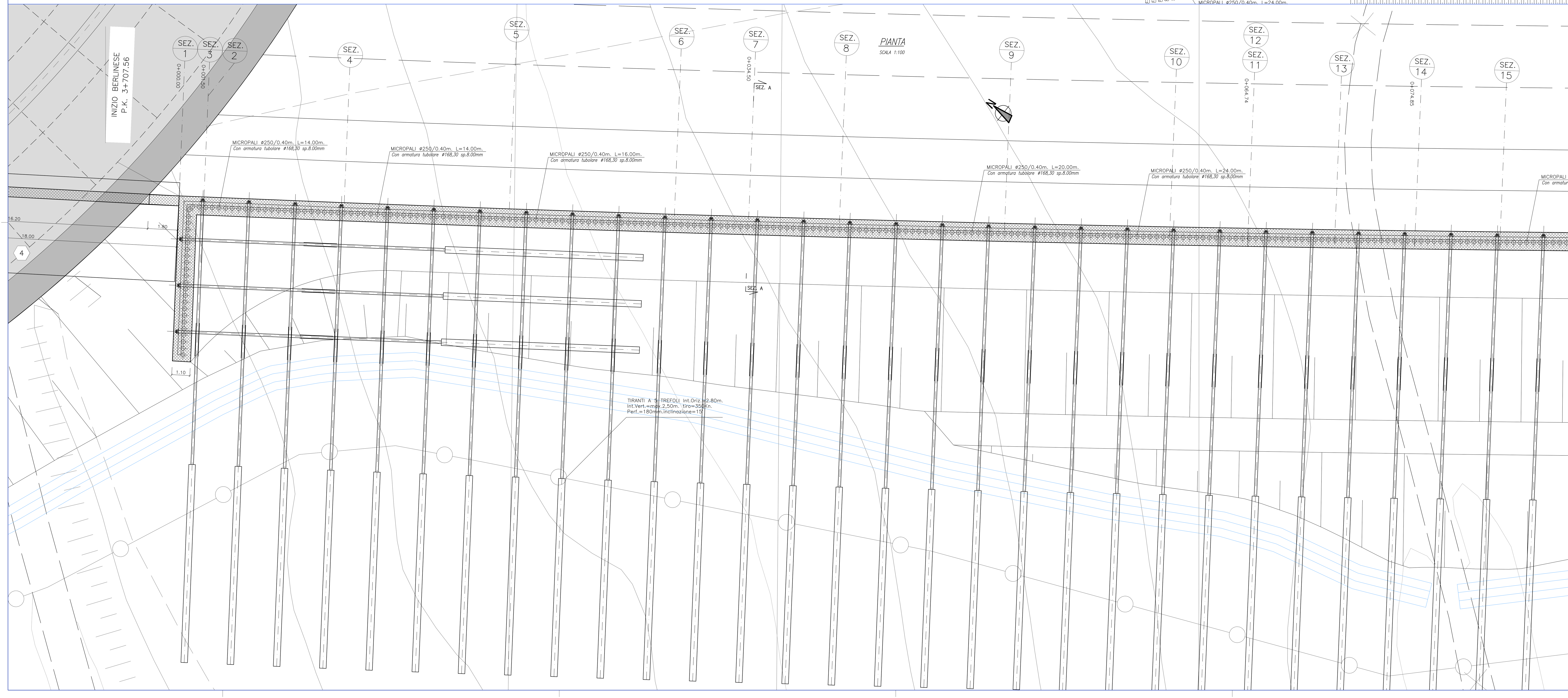

NOTA:
PER LA TABELLA MATERIALI SI RIMANDA ALL'ELABORATO:
J16L1_07_00_01_001_0101_0PD_02.dwg - OPERE D'ARTE MAGGIORI
J16L1_08_00_01_001_0101_0PD_02.dwg - OPERE D'ARTE MINORI

Autostrada Brescia Verona Vicenza Padova SpA
Via Flavio Gioia 71 37135 Verona
tel. 0458272222 Fax 0458200051 Casella Postale 460M www.autobspd.it
AREA COSTRUZIONI AUTOSTRADALI

AUTOSTRADA VALDASTICO A31 NORD

1° LOTTO
Piovene Rocchette - Valle dell'Astico

PROGETTO DEFINITIVO

CUP	G21B1 30006 60005
WBS	B25.A31N.L1
COMMESSA	J16L1

COMMITTENTE
S.p.A. AUTOSTRADA BRESCIA VERONA VICENZA PADOVA
Area Costruzioni Autostradali

CAPO COMMESSA PER LA PROGETTAZIONE
Dott. Ing. Gabriella Costantini

PRESTATORE DI SERVIZI:
CONSORZIO RAETIA
RAPPRESENTANTE: Dott. Ing. Alberto Scotti

RESPONSABILE DELL'INTEGRAZIONE TRA LE PRESTAZIONI SPECIALISTICHE:
Technital S.p.A. - Dott. Ing. Andrea Renso

PROGETTAZIONE:
3TI PROGETTI ITALIA INGEGNERIA INTEGRATA S.p.A.
Il Responsabile: Dott. Ing. Stefano Luca Possati

ELABORATO: OPERE D'ARTE MINORI
OS07 - PARATIA
SVINCOLO COGOLLO DEL CENGIO DA P.K.3+707.56 A P.K.3+864.98
PIANTA, PROSPETTO E SEZIONI TRASVERSALI TAV.2/4

Progressivo: 08 03 05 002 — Rev.: 02

Rev.	Data	Descrizione	Redazione	Controllo	Approvazione
00	MARZO 2017	PRIMA EMISSIONE	3TI PROGETTI - PIERUCCI	M. SORGE	S.L.POSSATI
01	GIUGNO 2017	REVISIONE PER VERIFICA	3TI PROGETTI - PIERUCCI	M. SORGE	S.L.POSSATI
02	LUGLIO 2017	RECEPIMENTO OSSERVAZIONI	3TI PROGETTI - PIERUCCI	M. SORGE	S.L.POSSATI

SCALA: 1:100/50
NOME FILE: J16L1_08_03_05_002_0204_0PD_02.dwg
CM. PROGR. FG. LIV. REV.
J16L1_08_03_05_002_0204_0PD_02

IL PRESENTE DOCUMENTO NON POTRA' ESSERE COPIATO, RIPRODOTTO O ALTRIMENTI PUBBLICATO, IN TUTTO O IN PARTE, SENZA IL CONSENSO SCRITTO DELLA AUTOSTRADA BS-VR-VI-PD S.P.A.. OGNI UTILIZZO NON AUTORIZZATO SARA' PERSEGUITO A NORMA DI LEGGE.
THIS DOCUMENT MAY NOT BE COPIED, REPRODUCED OR PUBLISHED, EITHER IN PART OR IN ITS ENTIRETY, WITHOUT THE WRITTEN PERMISSION OF AUTOSTRADA BRESCIA-VERONA-VICENZA-PADOVA S.P.A.. UNAUTHORIZED USE WILL BE PROSECUTE BY LAW.