

PROFILO LONGITUDINALE
SCALA 1:100

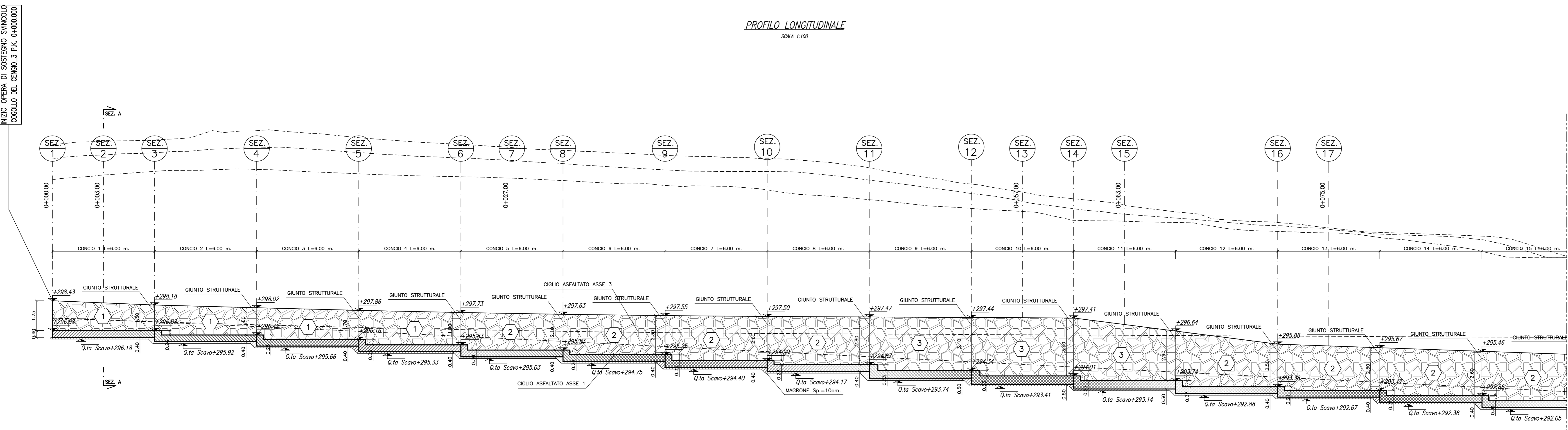

PIANTA
SCALA 1:100

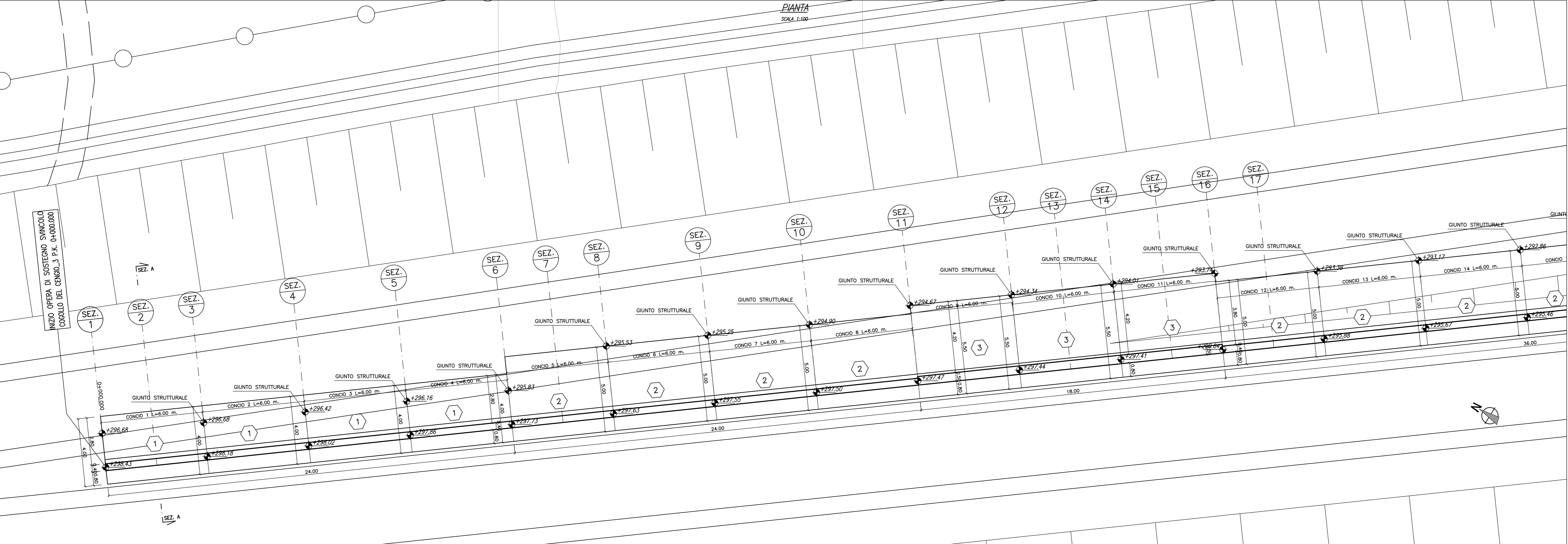

SEZIONE TRASVERSALE A-A
SCALA 1:50

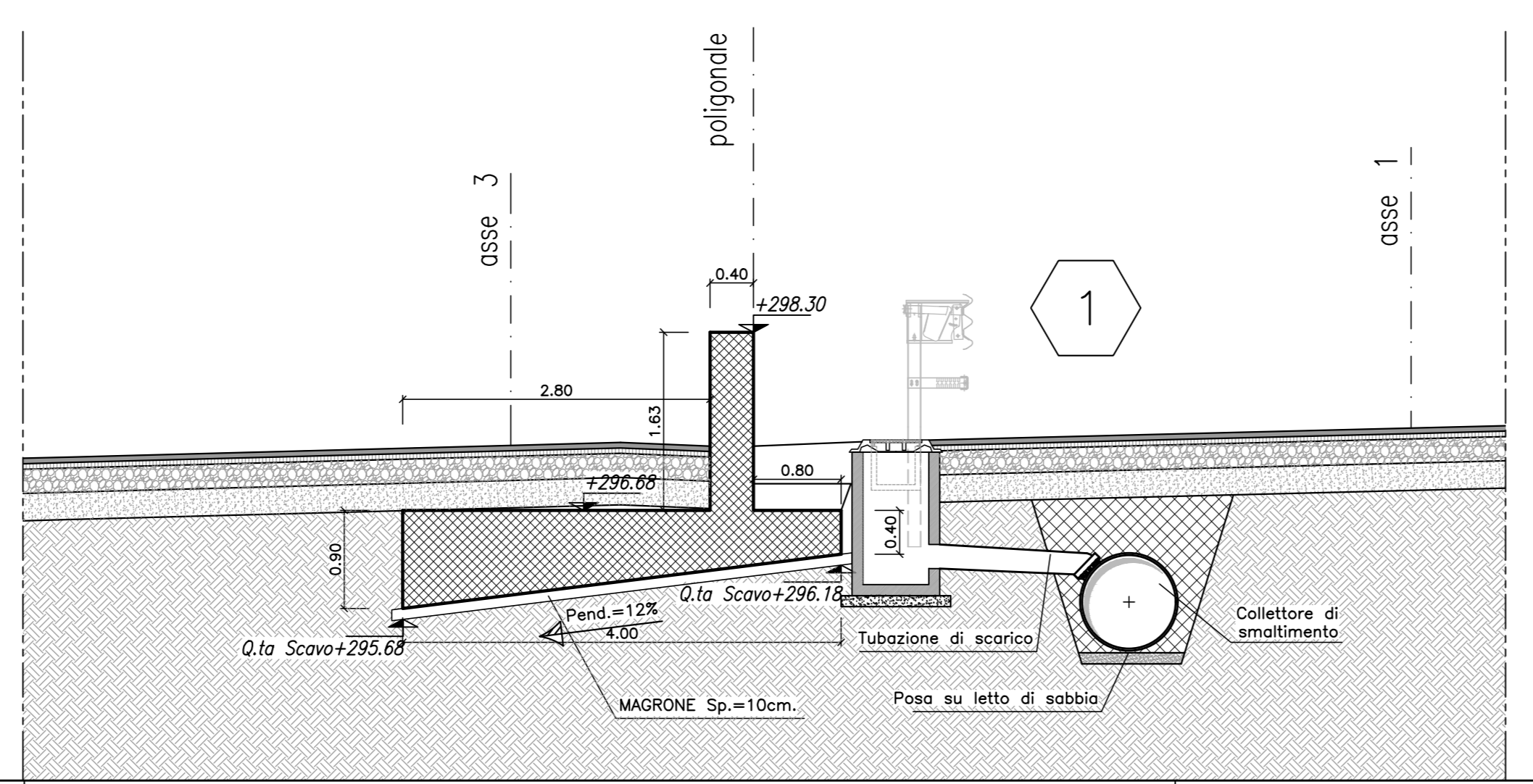

KEY PLAN OPERE

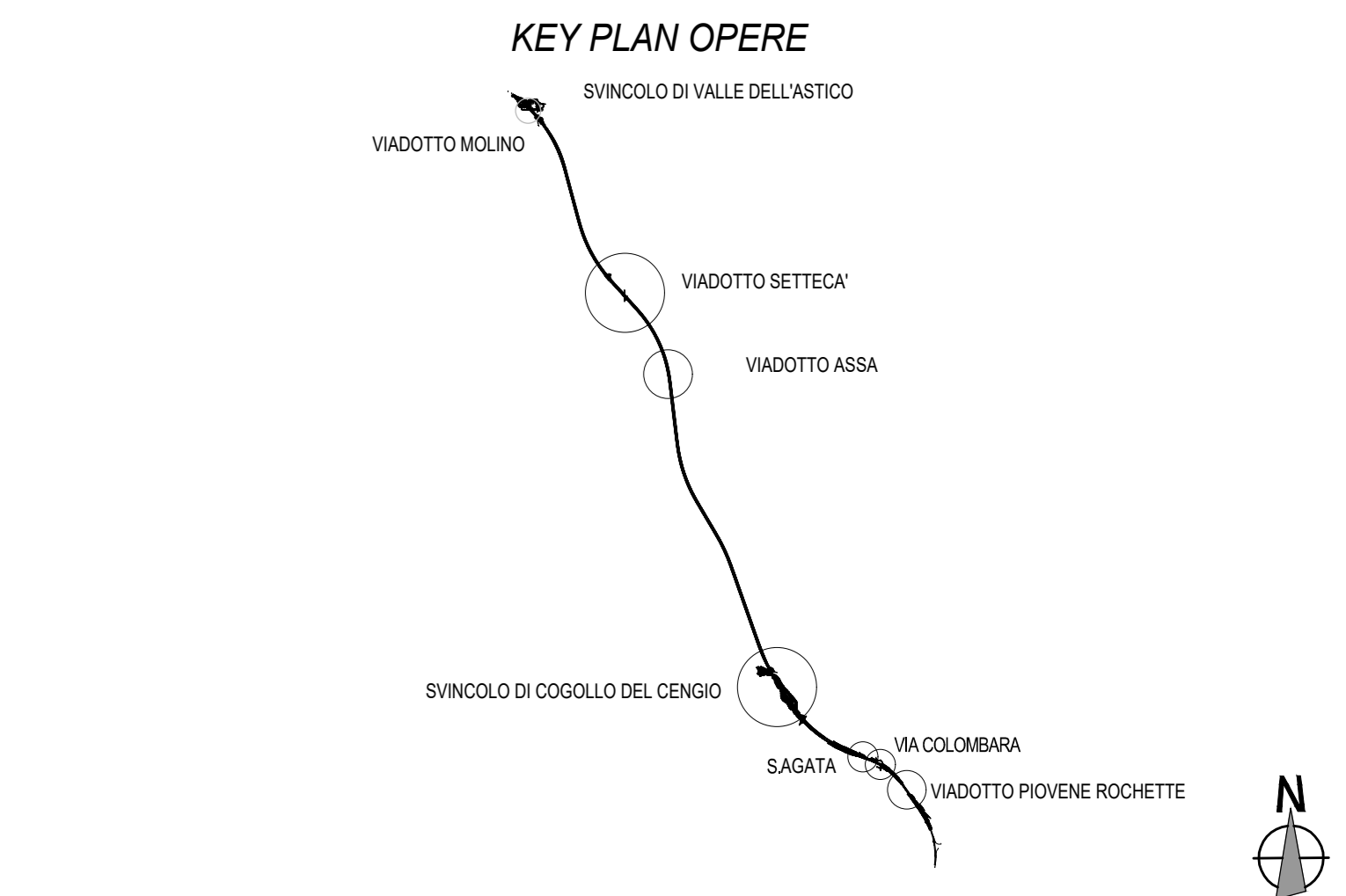

KEY PLAN SVINCOLO DI COGOLLO DEL CENGIO

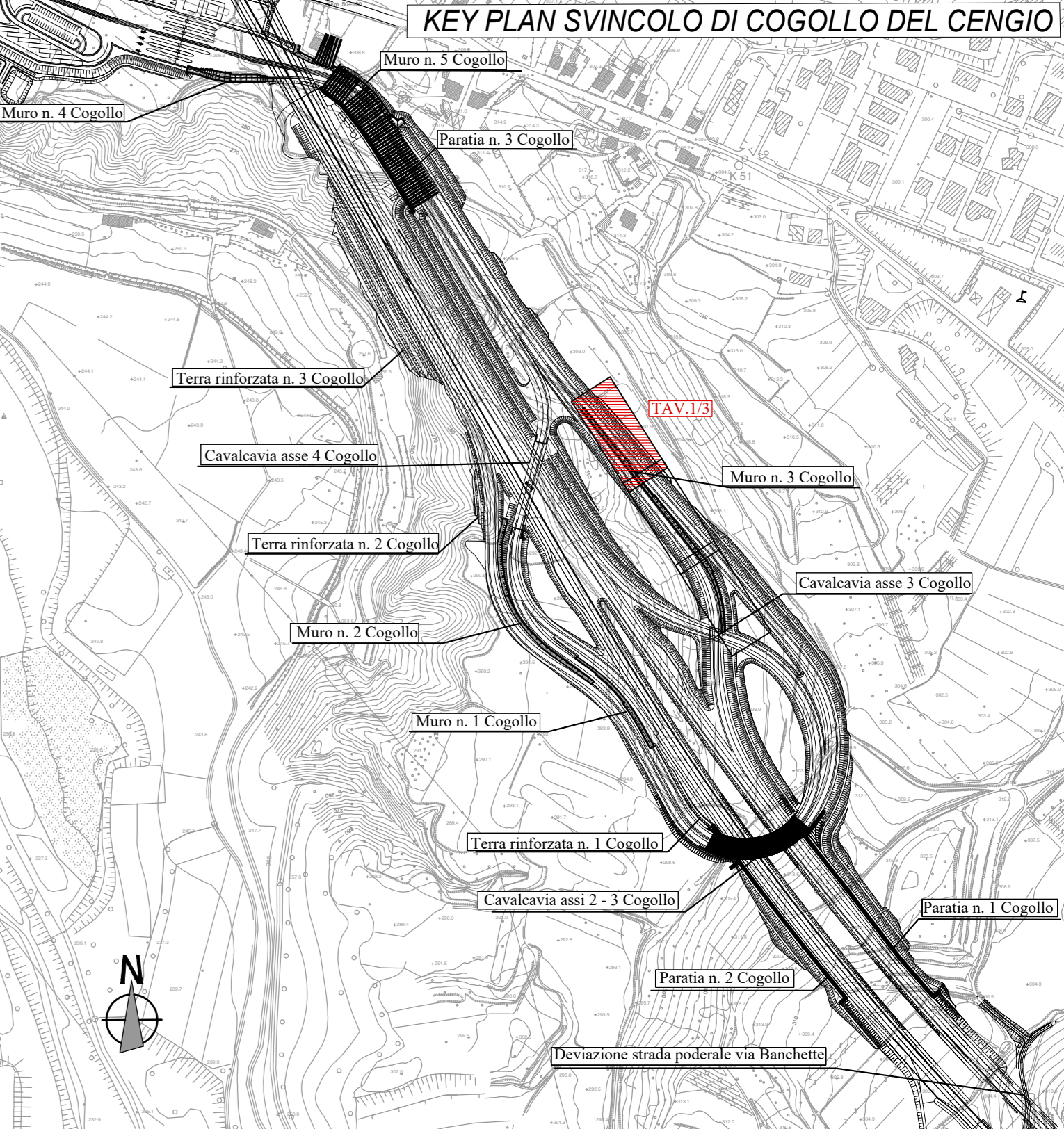

NOTA:
Per l'Incidenza Armatura vedere elaborato
J16L1-08.03.00.008.0101-OPD.00

NOTA:
Per la Tabella dei Materiali vedere elaborato
J16L1-08.03.00.001-0101-OPD.00

A4 Autostrada Brescia Verona Vicenza Padova SpA
Via Fiere 11, 37138 Verona
Tel. 04577222 Fax 045700001 Casella Postale 48084 www.autostrad.it
AREA COSTRUZIONI AUTOSTRADALI

RINA
CERTIFICAZIONE QUALITÀ
CONFORME ALLA NORMA ISO 9001

**AUTOSTRADA VALDASTICO
A31 NORD**
1° LOTTO
Piovene Rocchette - Valle dell'Astico

PROGETTO DEFINITIVO

COMMITTENTE: S.p.A. AUTOSTRADA BRESCIA VERONA VICENZA PADOVA
Area Costruzioni Autostradali

PRESTATORE DI SERVIZI:
CONSORZIO RAETIA
RAPPRESENTANTE: Dott. Ing. Alberto Scotti

ELABORATO: OPERE D'ARTE MINORI
OS08 - OPERA DI SOSTEGNO
SVINCOLO COGOLLO DEL CENGIO 3 DA P.K.0+000.000 A P.K.0+243.000
PIANTA, PROSPETTO E SEZIONI TRASVERSALI TAV. 1/3

Rev.	Data	Descrizione	Redazione	Controllo	Approvazione	SCALA	1:100/50
01	08/03/09	PRIMA EMISSIONE	TECNICA - REDATTO	VERIFICATO	APPROVATO	NOME FILE	J16L1_08_03_00_001_0102_OPD_02.dwg
02	08/03/09	REVISIONE PER CALCOLO CARICHI	TECNICA - REDATTO	VERIFICATO	APPROVATO	DI	PROG. FS (R) REI
03	08/03/09	RECAPITOLI/OSSERVAZIONI	TECNICA - REDATTO	VERIFICATO	APPROVATO	DI	J16L1_08_03_00_001_0102_OPD_02