

PROFILO LONGITUDINALE
SCALA 1:100

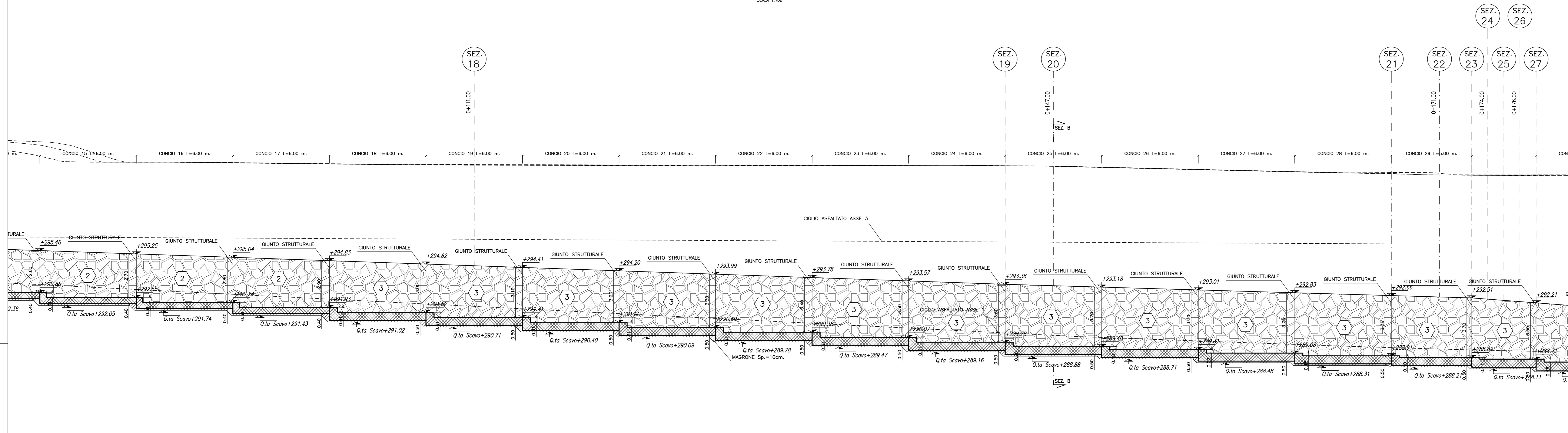

PIANTA
SCALA 1:100

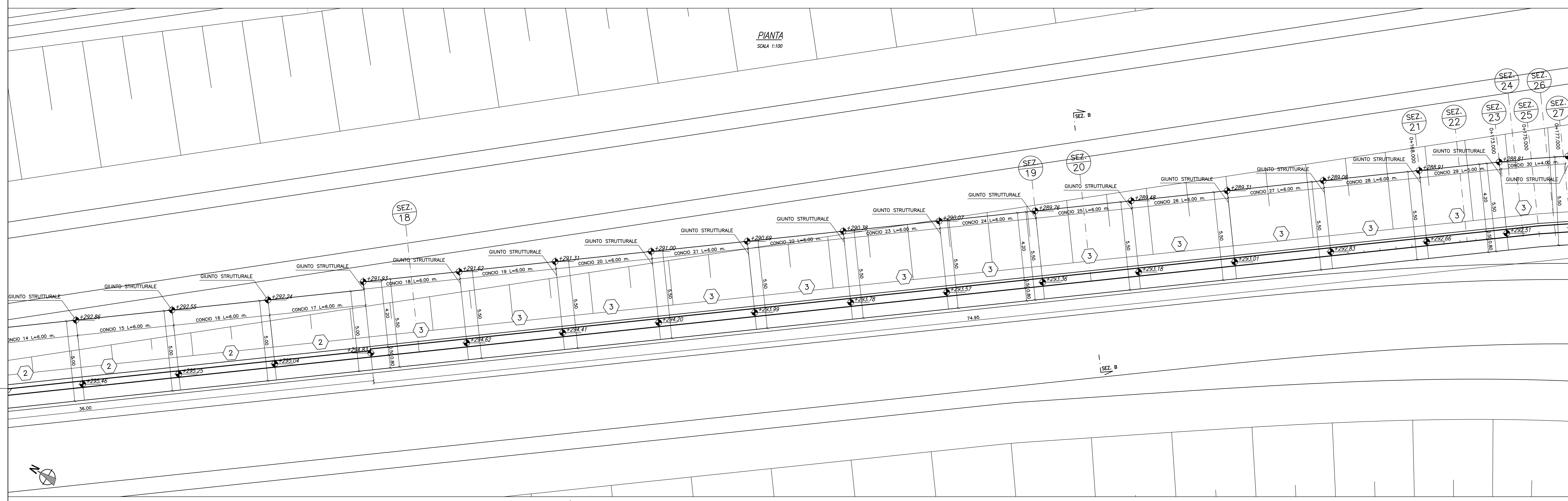

SEZIONE TRASVERSALE B-B
SCALA 1:50

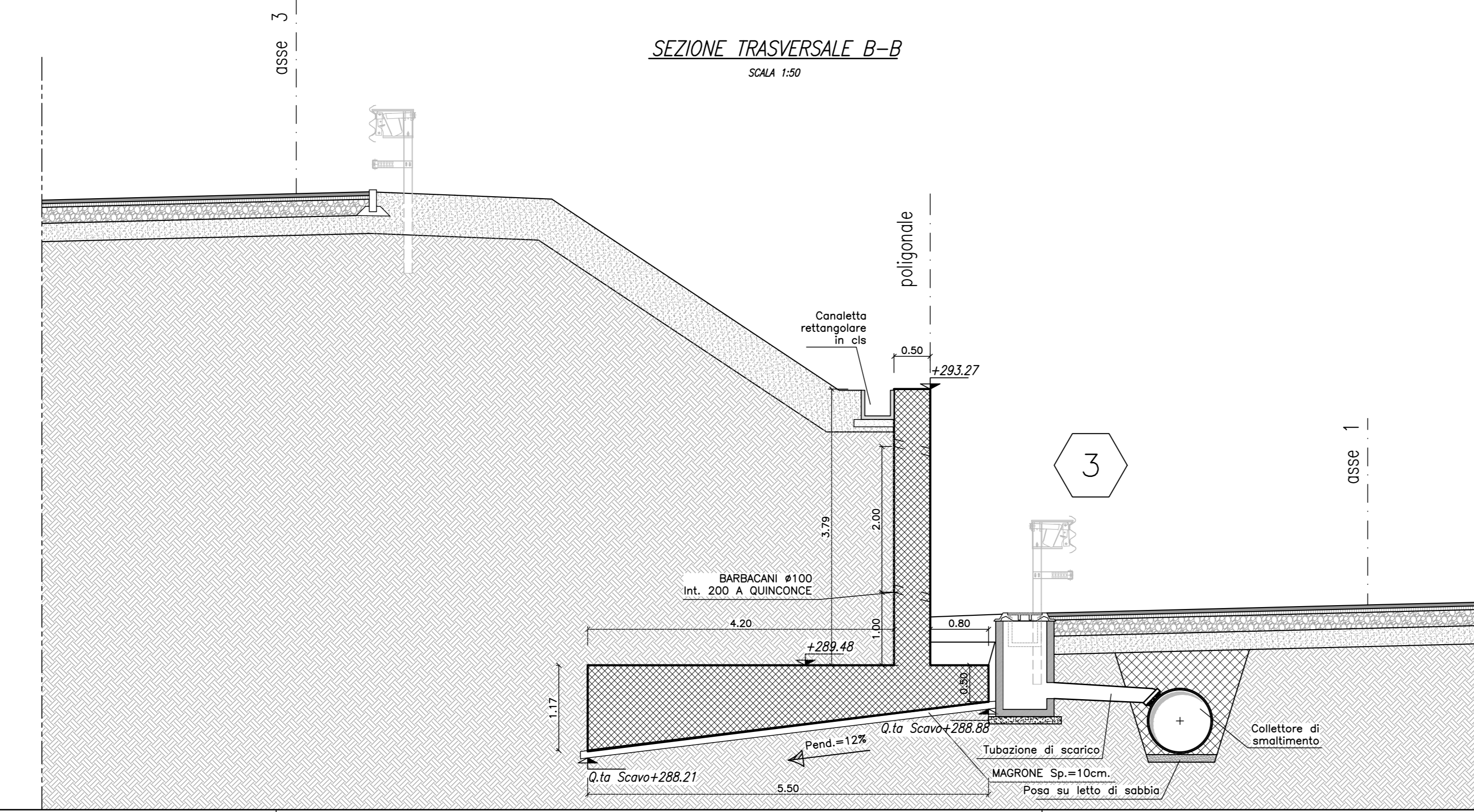

KEY PLAN OPERE

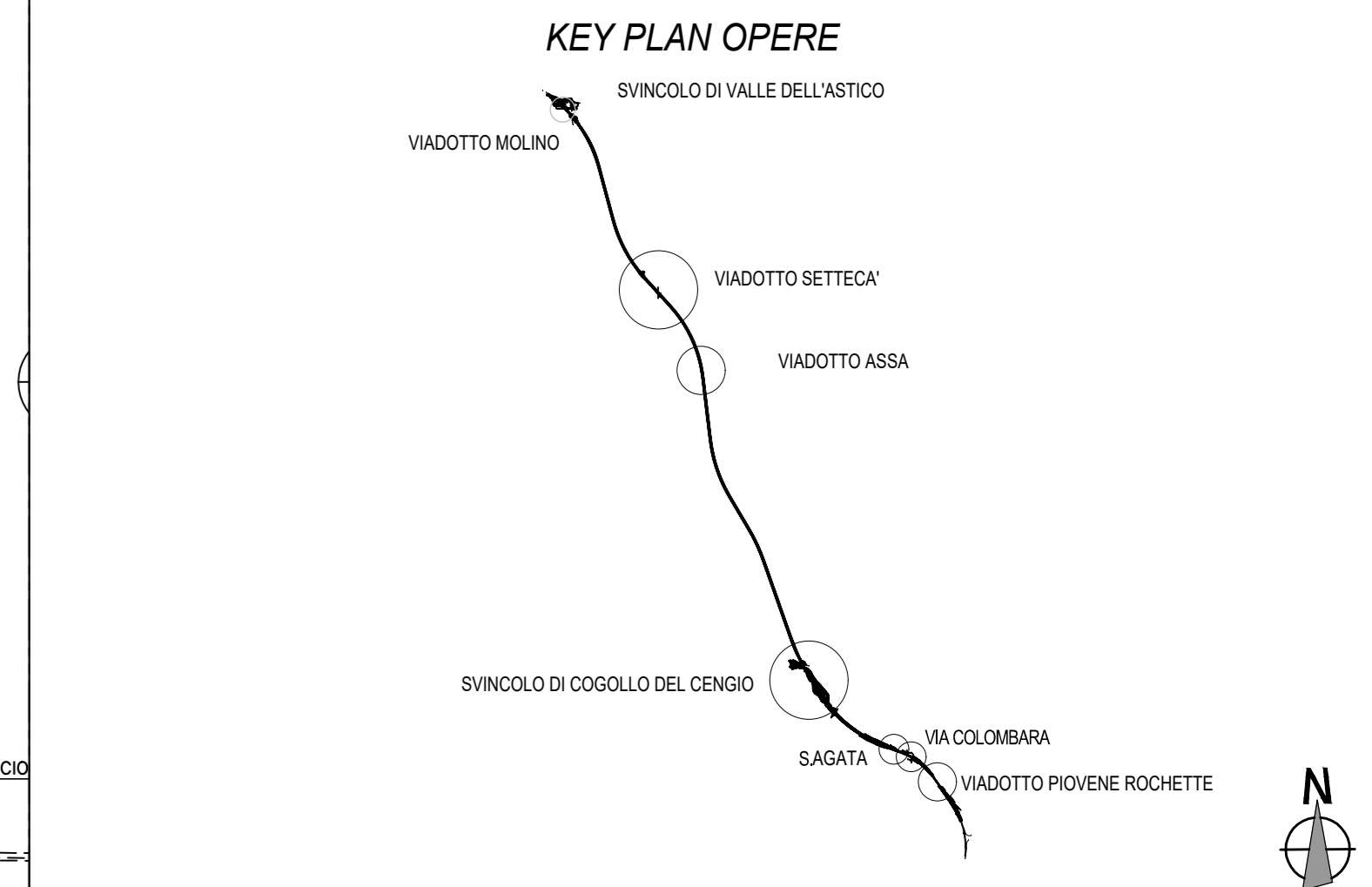

KEY PLAN SVINCOLO DI COGOLLO DEL CENGIO

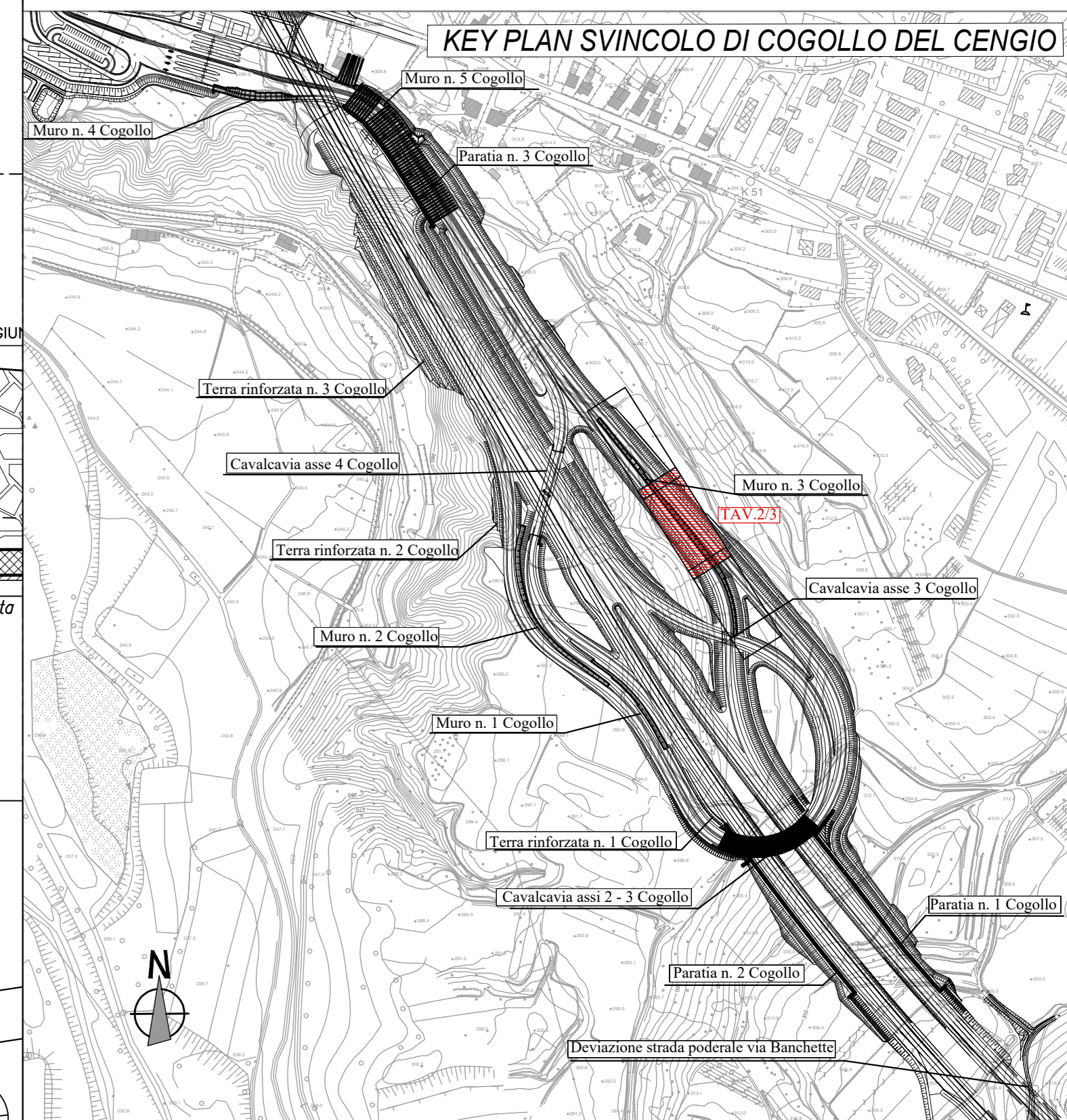

NOTA:
Per l'Incidenza Armatura vedere elaborato
J16L1-08.03.00.008.0101-OPD.00

NOTA:
Per la Tabella dei Materiali vedere elaborato
J16L1-08.00.01.001-0101-OPD.00

AUTOSTRADA BRESCIA VERONA VICENZA PADOVA SpA
Via Flavio Gioia 71, 37138 Verona
Tel. 04577222 Fax 0457000011 Casella Postale 40048 www.autospa.it
AREA COSTRUZIONI AUTOSTRADALI

RINA
RINA
RINA

AUTOSTRADA VALDASTICO
A31 NORD
1° LOTTO
Piovene Rocchette - Valle dell'Astico

PROGETTO DEFINITIVO

COMMITTENTE
S.p.A. AUTOSTRADA BRESCIA VERONA VICENZA PADOVA
Area Costruzioni Autostradali

CAPOCOMMESSA
PER LA PROGETTAZIONE
Dot. Ing. Gabriella Costantini

PRESTATORE DI SERVIZI:
CONSORZIO RAETIA
RAPPRESENTANTE: Dott. Ing. Alberto Scotti

PROGETTAZIONE:
ING. ALBERTO SCOTTI

ELABORATO: OPERE D'ARTE MINORI
OS08 - OPERA DI SOSTEGNO
SVINCOLO COGOLLO DEL CENGIO 3 DA P.K.0+000.000 A P.K.0+243.000
PIANTA, PROSPETTO E SEZIONI TRASVERSALI TAV. 2/3

Rev.	Data	Descrizione	Redazione	Controllo	Approvazione	SCALA
01	08/03/09	PRIMA EMISSIONE	TECNICAL - REDATTO	VERIFICATO	APPROVATO	1:100/50
02	03/09/09	REVISIONE PER GLI ALLEGATI (ARTICOLI 10, 11, 12, 13, 14, 15, 16, 17, 18, 19, 20, 21, 22, 23, 24, 25, 26, 27, 28, 29, 30, 31, 32, 33, 34, 35, 36, 37, 38, 39, 40, 41, 42, 43, 44, 45, 46, 47, 48, 49, 50)	TECNICAL - REDATTO	VERIFICATO	APPROVATO	02
03	03/09/09	RECAPITOLI/OSSERVAZIONI	TECNICAL - REDATTO	VERIFICATO	APPROVATO	02

Progettazione: 08.03.09.001.02