PROFILO LONGITUDINALE

SCALA 1:100

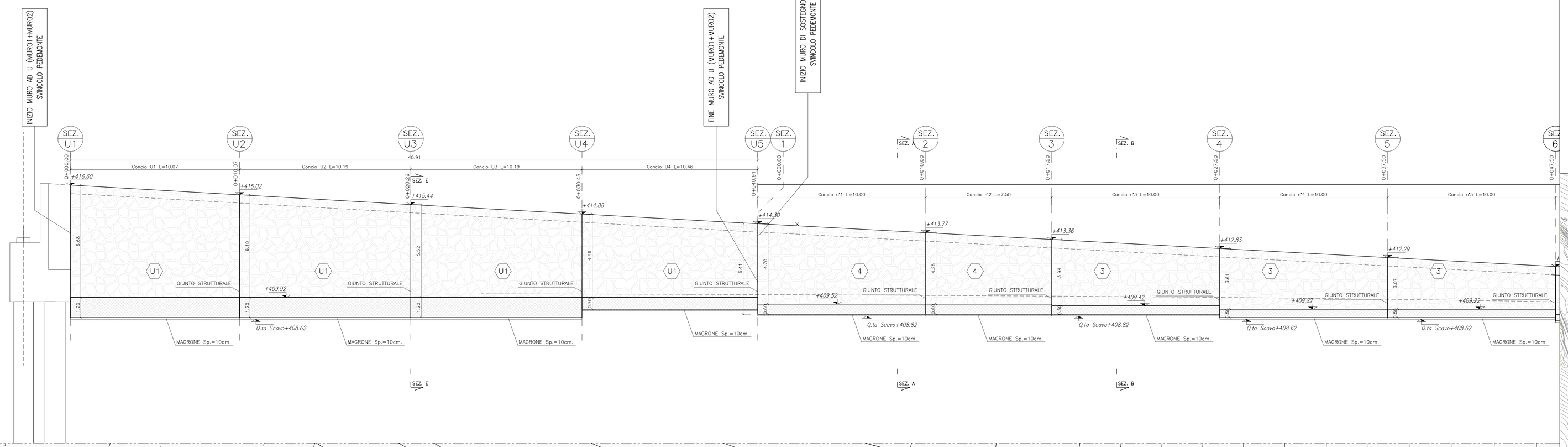

PIANTA

SCALA 1:100

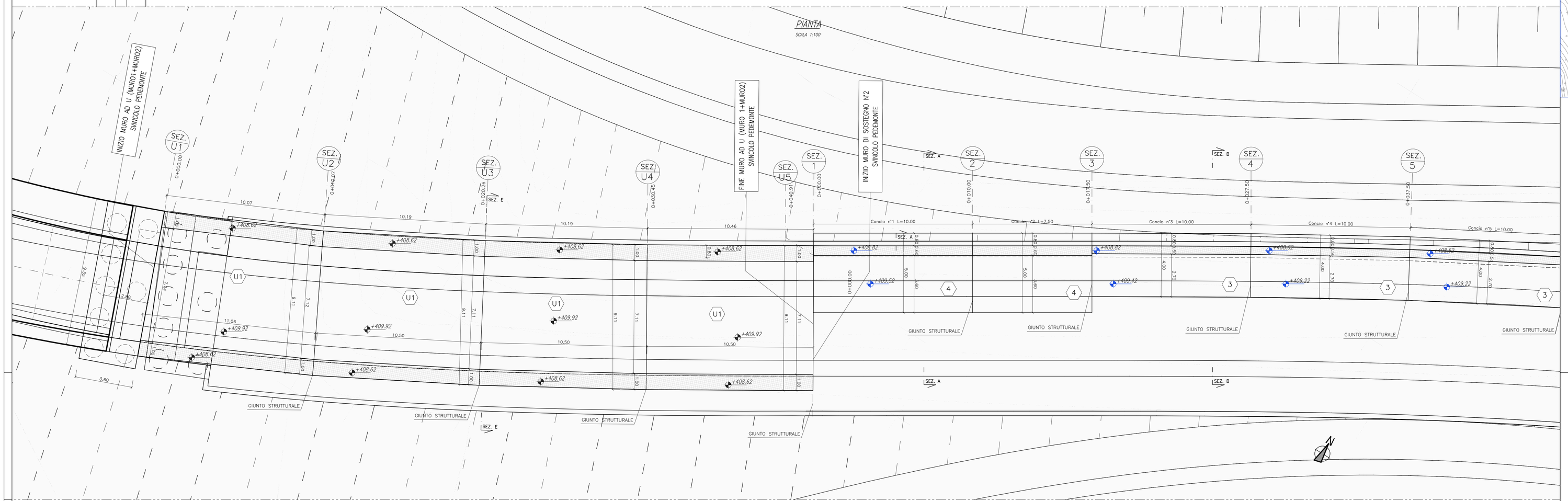

SEZIONE TRASVERSALE E-E

SCALA 1:50

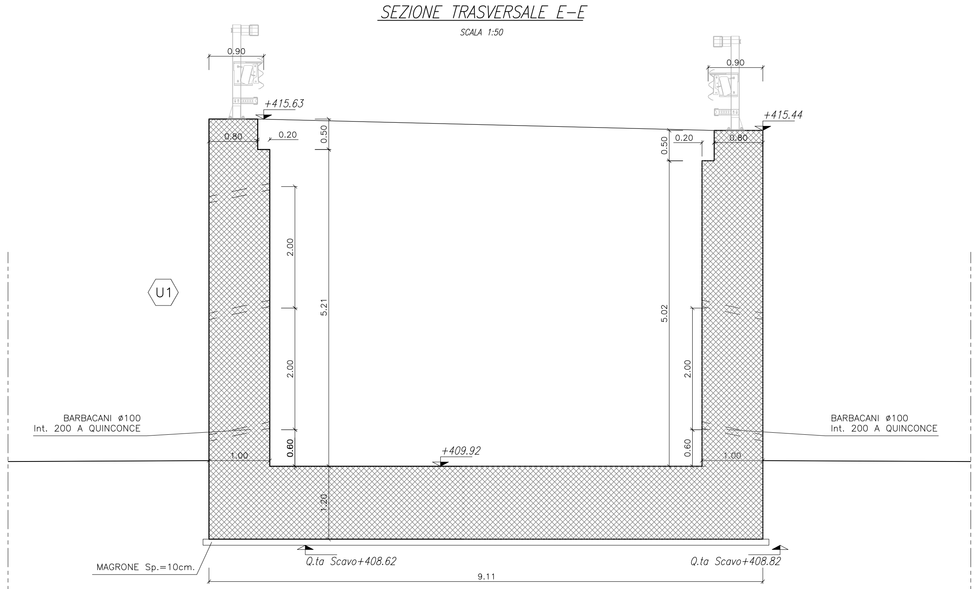

SEZIONE TRASVERSALE A-A

SCALA 1:50

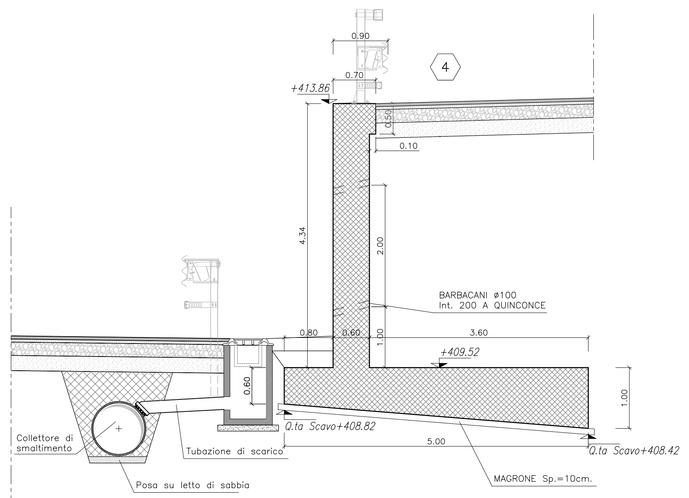

SEZIONE TRASVERSALE B-B

SCALA 1:50

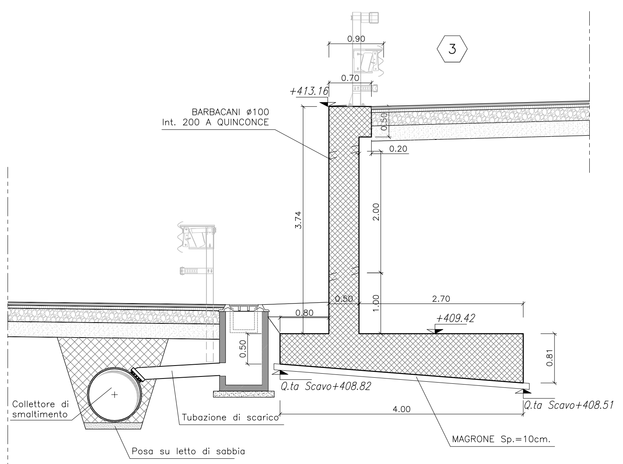

KEY PLAN OPERE

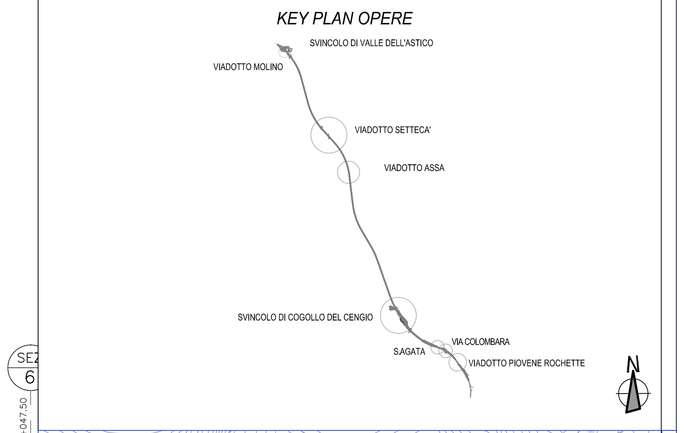

KEY PLAN VALLE DELL'ASTICO

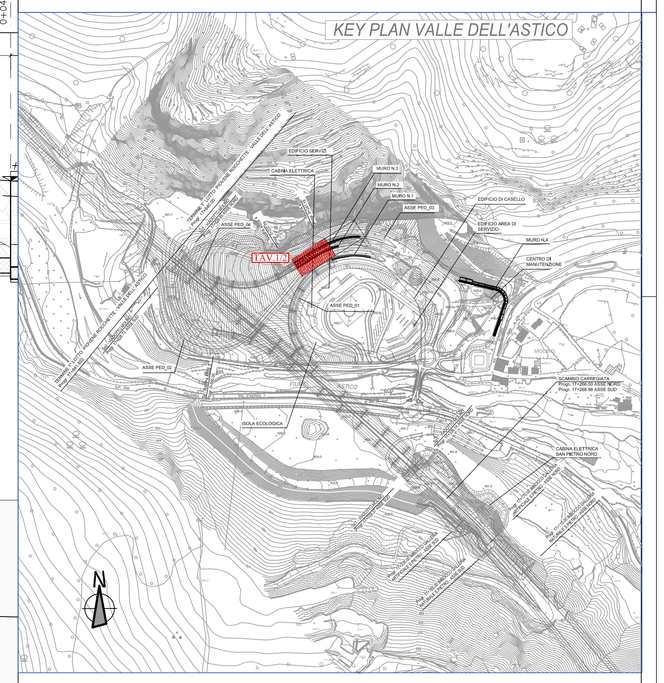

NOTA:
Per l'Incidenza Armatura vedere elaborato
J16L1-08.03.00.008.0101.0PD.00

NOTA:
Per la Tabella dei Materiali vedere elaborato
J16L1-08.00.01.001-0101-OPD-00

AUTOSTRADA BRESCIA - VERONA - VICENZA - PADOVA

Autostrada Brescia Verona Vicenza Padova SpA
Via Flavio Gioia 71 37135 Verona
tel. 0458272222 Fax 0458200051 Casella Postale 480M www.autobspd.it
AREA COSTRUZIONI AUTOSTRADALI

RINA

AUTOSTRADA VALDASTICO
A31 NORD

1° LOTTO
Piovene Rocchette - Valle dell'Astico

PROGETTO DEFINITIVO

CUP	G21B1 30006 60005
WBS	B25.A31NL1
COMMESSA	J16L1

COMMITTENTE

S.p.A. AUTOSTRADA BRESCIA VERONA VICENZA PADOVA
Area Costruzioni Autostradali

CAPO COMMESSA PER LA PROGETTAZIONE
Dott. Ing. Gabriella Costantini

PRESTATORE DI SERVIZI:
CONSORZIO RAETIA
RAPPRESENTANTE: Dott. Ing. Alberto Scotti

RESPONSABILE DELL'INTEGRAZIONE TRA LE PRESTAZIONI SPECIALISTICHE:
Technital S.p.A. - Dott. Ing. Andrea Panso

PROGETTAZIONE:
31 PROGETTI ITALIA
Il Responsabile
Dott. Ing. Stefano Luigi Passali

ELABORATO: OPERE D'ARTE MINORI
OS16 - OPERA DI SOSTEGNO
SVINCOLO PEDEMONTE - MURO N°3 + MURO AD U
PIANTA, PROSPETTO E SEZIONI TRASVERSALI TAV. 1/2

Progressivo 08 03 14 002 02 Rev.

Rev.	Data	Descrizione	Redazione	Controllo	Approvazione
00	MARZO 2017	PRIMA EMISSIONE	TECHNITAL - REDATTO	VERIFICATO	APPROVATO
01	GIUGNO 2017	REVISIONE PER ADEGUAMENTO CARTIGLIO	TECHNITAL - REDATTO	VERIFICATO	APPROVATO
02	LUGLIO 2017	RECEPIMENTO OSSERVAZIONI	31 PROGETTI - PERUCCI	M. SORGE	S.L.PASSALI

SCALA: 1:100/50
NOME FILE: J16L1_08_03_14_002_0102_OPD_02.dwg
CIG PROGR. FL LIV. RD:
J16L1_08_03_14_002_0102_OPD_02

IL PRESENTE DOCUMENTO NON POTRA' ESSERE COPIATO, RIPRODOTTO O ALTRIMENTI PUBBLICATO, IN TUTTO O IN PARTE, SENZA IL CONSENSO SCRITTO DELLA AUTOSTRADA BS-VR-VI-PD S.P.A. OGNI UTILIZZO NON AUTORIZZATO SARA' PERSEGUITO A NORMA DI LEGGE.
THIS DOCUMENT MAY NOT BE COPIED, REPRODUCED OR PUBLISHED, EITHER IN PART OR IN ITS ENTIRETY, WITHOUT THE WRITTEN PERMISSION OF AUTOSTRADA BRESCIA-VERONA-VICENZA-PADOVA S.P.A., UNAUTHORIZED USE WILL BE PROSECUTED BY LAW.