

EDIFICIO CASELLO - PIANTE PIANO TERRA

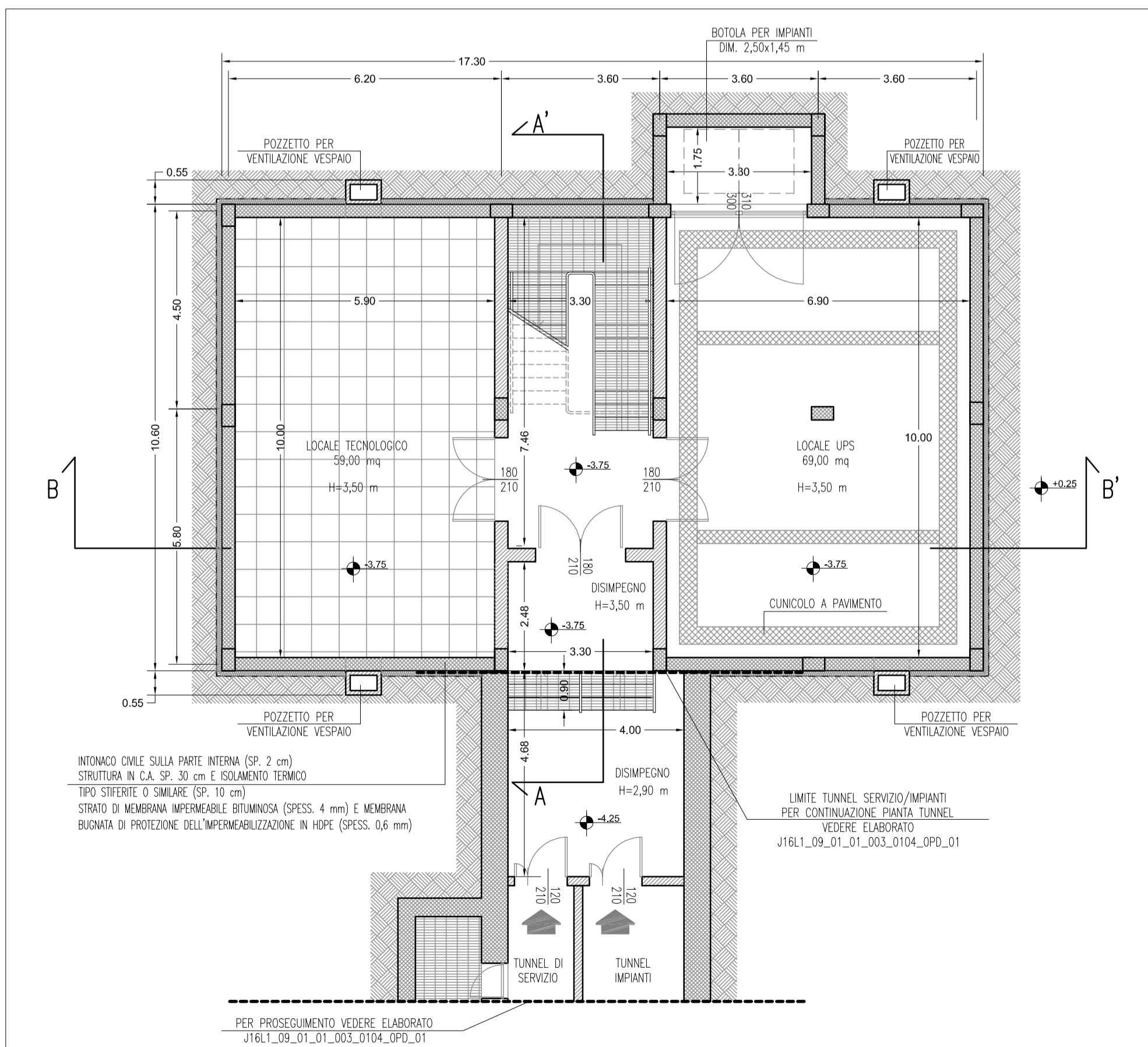

EDIFICIO CASELLO - PIANTE PIANO INTERRATO

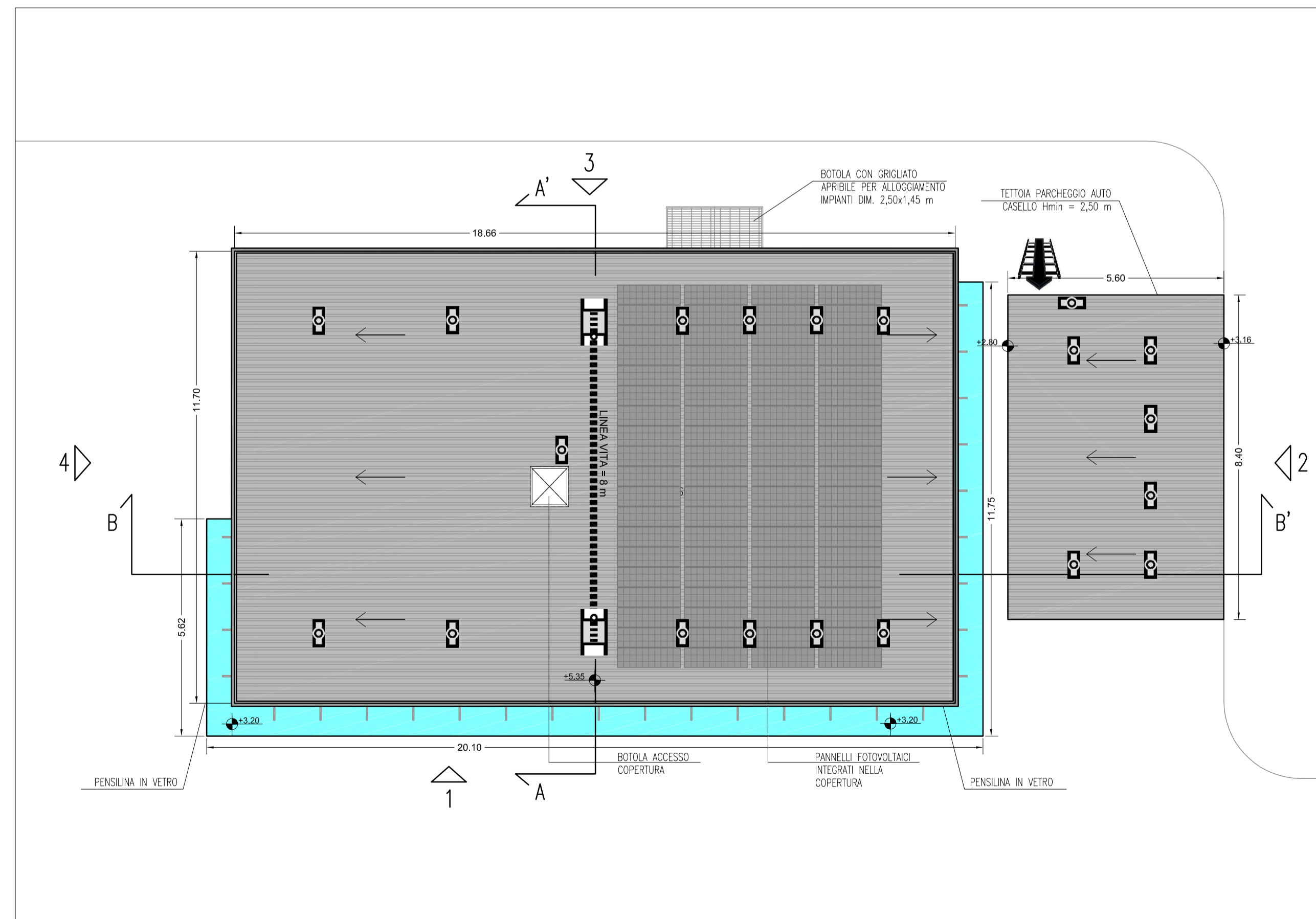

EDIFICIO CASELLO - PIANTE PIANO COPERTURA

NOTE

QUOTE ALTIMETRICHE

X.XX QUOTA 0,00 = +300,70
+300,70 m (Quota Assoluta)

TABELLA SUPERFICI E VOLUMI

EDIFICIO CASELLO DI COGOLLO DEL CENGIO

	DESCRIZIONE LOCALE	SUPERFICIE (mq)	ALTEZZA LOCALE (m)	VOLUME (mc)
PIANO INTERRATO	DISIMPEGNO LATO TUNNEL	18,70	2,90	54,20
	DISIMPEGNO LATO EDIFICIO	8,20	3,50	28,70
	CORRIDOIO	10,80	3,50	37,80
	VANO SCALA	14,00	7,80	109,20
	LOCALE TECNOLOGICO	59,00	3,50	206,50
PIANO TERRA	LOCALE UPS	69,00	3,50	241,50
	CORRIDOIO	22,50	3,00	67,50
	LABORATORIO TECNICO	18,30	3,00	54,90
	MAGAZZINO ESERCIZIO	13,30	3,00	39,90
	REFETTORIO	12,40	3,00	37,20
	UFFICIO	15,60	3,00	46,80
	LOCALE MAGAZZINO/ARCHIVIO	14,64	3,00	43,92
	SPOGLIATOIO UOMINI + WC	11,00	3,00	33,00
	SPOGLIATOIO DONNE + WC	9,20	3,00	27,60
	SERVIZI IGIENICI UTENTI	16,10	3,00	48,30
TOTALE	312,74	-	1.077,02	

LEGENDA LINEE VITA

	PUNTO DI ACCESSO DELL'OPERATORE
	DISPOSITIVO DI ANCORAGGIO DI TIPO C
	DISPOSITIVO DI ANCORAGGIO DI TIPO A
	DISPOSITIVO INTERMEDIO
	CAVO METALLICO

AUTOSTRADA
BRESCIA - VERONA - VICENZA - PADOVA

Autostrada Brescia Verona Vicenza Padova SpA
Via Flavio Gioia 71 37135 Verona
tel. 0458272222 Fax 045820051 Casella Postale 480M www.autospd.it
AREA COSTRUZIONI AUTOSTRADALI

RINA
CERTIFICAZIONE
CONFORME
BEST Certified Integrated System

AUTOSTRADA VALDASTICO
A31 NORD
1° LOTTO
Piovene Rocchette - Valle dell'Astico

PROGETTO DEFINITIVO

COMMITTENTE: **S.p.A. AUTOSTRADA BRESCIA VERONA VICENZA PADOVA**
Area Costruzioni Autostradali

CAPO COMMESSA PER LA PROGETTAZIONE: Dott. Ing. Gabriella Costantini

PRESTATORE DI SERVIZI: **CONSORZIO RAETIA**

PROGETTAZIONE: **ING. ANDREA RENSO**

RAPPRESENTANTE: Dott. Ing. Alberto Scotti

CUP: G21B1 30006 60005
WBS: 625.A31N11
COMMESSA: J16L1

ELABORATO: EDIFICI E STRUTTURE A CORREDO
CASELLO DI COGOLLO DEL CENGIO
ARCHITETTONICO
EDIFICIO CASELLO - PIANTE PIANO INTERRATO, TERRA E COPERTURA

Rev.	Data	Descrizione	Redazione	Controllo	Approvazione	SCALA:
00	18/02/2017	PRIMA EMISSIONE	SINTEL ENGINEERING - G. ZONTO	M. BAFFA PACINI	F. COCCIANTE	1:100
01	06/02/2017	REVISIONE PER VERIFICA	SINTEL ENGINEERING - G. ZONTO	M. BAFFA PACINI	F. COCCIANTE	NOME FILE: J16L1_09_01_01_004_0103_0PD_02.dwg
02	13/02/2017	RECEPIMENTO OSSERVAZIONI	SINTEL ENGINEERING - G. ZONTO	M. BAFFA PACINI	F. COCCIANTE	CUI: PROJGR FG: UM: REV: J16L1_09_01_01_004_0103_0PD_02

Progressivo: **09 01 01 004 02** Rev. 1:100

IL PRESENTE DOCUMENTO NON POTRA' ESSERE COPIATO, RIPRODOTTO O ALTRIMENTI PUBBLICATO, IN TUTTO O IN PARTE, SENZA IL CONSENSO SCRITTO DELLA AUTOSTRADA BRESCIA VERONA VICENZA PADOVA S.P.A. DONA UTILITY NON AUTORIZZATO SARAN PERSECUITO A NORMA DI LEGGE. THIS DOCUMENT MAY NOT BE COPIED, REPRODUCED OR PUBLISHED, EITHER IN PART OR IN ITS ENTIRETY, WITHOUT THE WRITTEN PERMISSION OF AUTOSTRADA BRESCIA VERONA VICENZA PADOVA S.P.A. UNAUTHORIZED USE WILL BE PROSECUTED BY LAW.