

EDIFICIO CASELLO - PIANTE PIANO TERRA

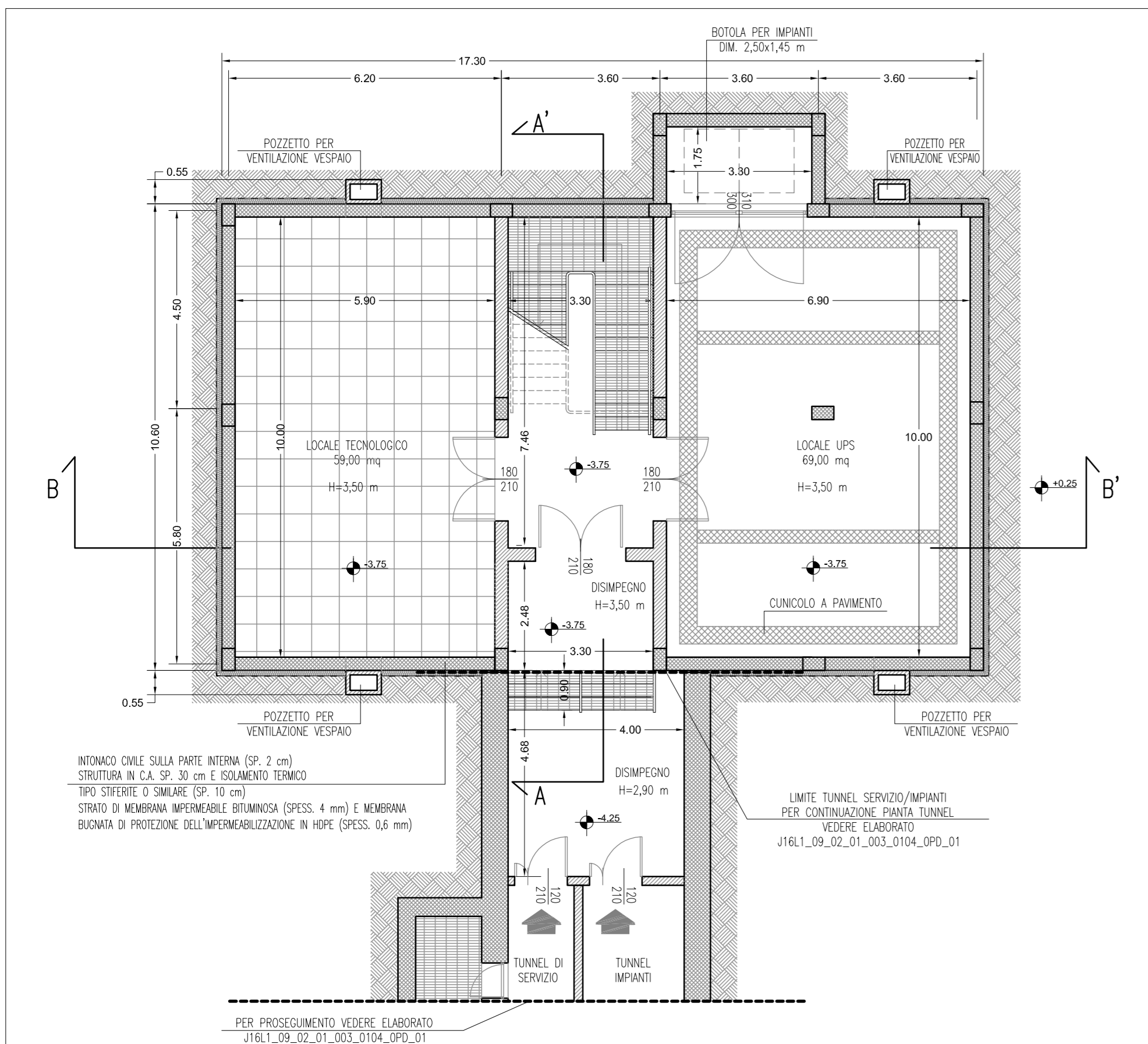

EDIFICIO CASELLO - PIANTE PIANO INTERRATO

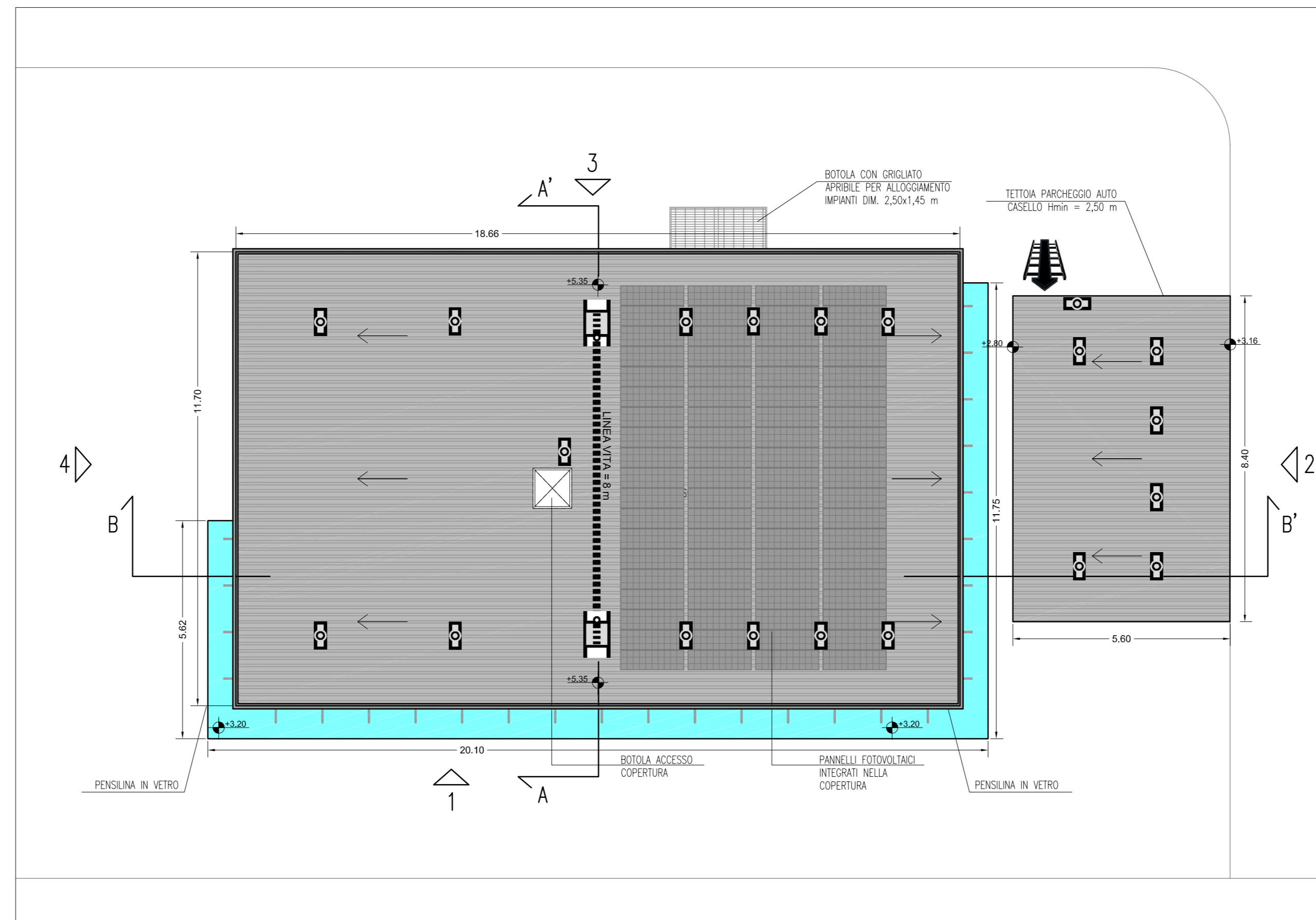

EDIFICIO CASELLO - PIANTE PIANO COPERTURA

NOTE

QUOTE ALTIMETRICHE

X.XX QUOTA 0.00 = +403.50
+403.50 m (Quota Assoluta)

TABELLA SUPERFICI E VOLUMI

EDIFICIO CASELLO DI PEDEMONTE

	DESCRIZIONE LOCALE	SUPERFICIE (mq)	ALTEZZA LOCALE (m)	VOLUME (mc)
PIANO INTERRATO	DISIMPEGNO LATO TUNNEL	18,70	2,90	54,20
	DISIMPEGNO LATO EDIFICIO	8,20	3,50	28,70
	CORRIDOIO	10,80	3,50	37,80
	VANO SCALA	14,00	7,80	109,20
	LOCALE TECNOLOGICO	59,00	3,50	206,50
PIANO TERRA	LOCALE UPS	69,00	3,50	241,50
	CORRIDOIO	22,50	3,00	67,50
	LABORATORIO TECNICO	18,30	3,00	54,90
	MAGAZZINO ESERCIZIO	13,30	3,00	39,90
	REFETTORIO	12,40	3,00	37,20
	UFFICIO	15,60	3,00	46,80
	LOCALE MAGAZZINO/ARCHIVIO	14,64	3,00	43,92
	SPOGLIATOIO UOMINI + WC	11,00	3,00	33,00
	SPOGLIATOIO DONNE + WC	9,20	3,00	27,60
	SERVIZI IGIENICI UTENTI	16,10	3,00	48,30
TOTALE	312,74	-	1.077,02	

LEGENDA LINEE VITA

	PUNTO DI ACCESSO DELL'OPERATORE
	DISPOSITIVO DI ANCORAGGIO DI TIPO C
	DISPOSITIVO DI ANCORAGGIO DI TIPO A
	DISPOSITIVO INTERMEDIO
	CAVO METALLICO

Autostrada Brescia Verona Vicenza Padova SpA
Via Flavio Gioia 71 37135 Verona
Tel. 0458272222 Fax 0458200051 Casella Postale 480M www.autospd.it
AREA COSTRUZIONI AUTOSTRADALI

AUTOSTRADA VALDASTICO A31 NORD

1° LOTTO Piovene Rocchette - Valle dell'Astico

PROGETTO DEFINITIVO

COMMITTENTE
S.p.A. AUTOSTRADA BRESCIA VERONA VICENZA PADOVA
Area Costruzioni Autostradali

PRESTATORE DI SERVIZI:
CONSORZIO RAETIA

RAPPRESENTANTE: Dott. Ing. Alberto Scotti

CAPO COMMISSA
PER LA PROGETTAZIONE
Dott. Ing. Gabriello Costantini

PROGETTAZIONE:
SINTESS
INGEGNERIA
ROMA

RESPONSABILE DELLA PROGETTAZIONE
TRA LE SPECIALITÀ SPECIFICHE:
Technic SpA - Ing. Andrea Renzo

CUP G21B1 30006 60005
WBS 825.A31N11
COMMESSA J16L1

Progressivo 09 02 01 004 02 Rev. 02

ELABORATO: EDIFICI E STRUTTURE A CORREDO
CASELLO DI PEDEMONTE
ARCHITETTONICO
EDIFICIO CASELLO - PIANTE PIANO INTERRATO, TERRA E COPERTURA

SCALA: 1:100

NOME FILE: J16L1_09_02_01_004_0103_0PD_02.dwg

CHIUSURA: CHIUSURA

REV. 01 02 03 04 05 06 07 08 09 10 11 12 13 14 15 16 17 18 19 20 21 22 23 24 25 26 27 28 29 30 31 32 33 34 35 36 37 38 39 40 41 42 43 44 45 46 47 48 49 50 51 52 53 54 55 56 57 58 59 60 61 62 63 64 65 66 67 68 69 70 71 72 73 74 75 76 77 78 79 80 81 82 83 84 85 86 87 88 89 90 91 92 93 94 95 96 97 98 99 100

IL PRESENTE DOCUMENTO NON POTRÀ ESSERE COPIATO, RIPRODOTTO O ALTRIMENTI PUBBLICATO, IN TUTTO O IN PARTE, SENZA IL CONSENSO SCRITTO DELLA AUTOSTRADA BRESCIA VERONA VICENZA PADOVA S.P.A. OGNI UTILIZZO NON AUTORIZZATO SARÀ PERSUASO A NORMA D'USO. THIS DOCUMENT MAY NOT BE COPIED, REPRODUCED OR PUBLISHED, EITHER IN PART OR IN ITS ENTIRETY, WITHOUT THE WRITTEN PERMISSION OF AUTOSTRADA BRESCIA VERONA VICENZA PADOVA S.P.A. UNAUTHORIZED USE WILL BE PROSECUTED BY LAW.