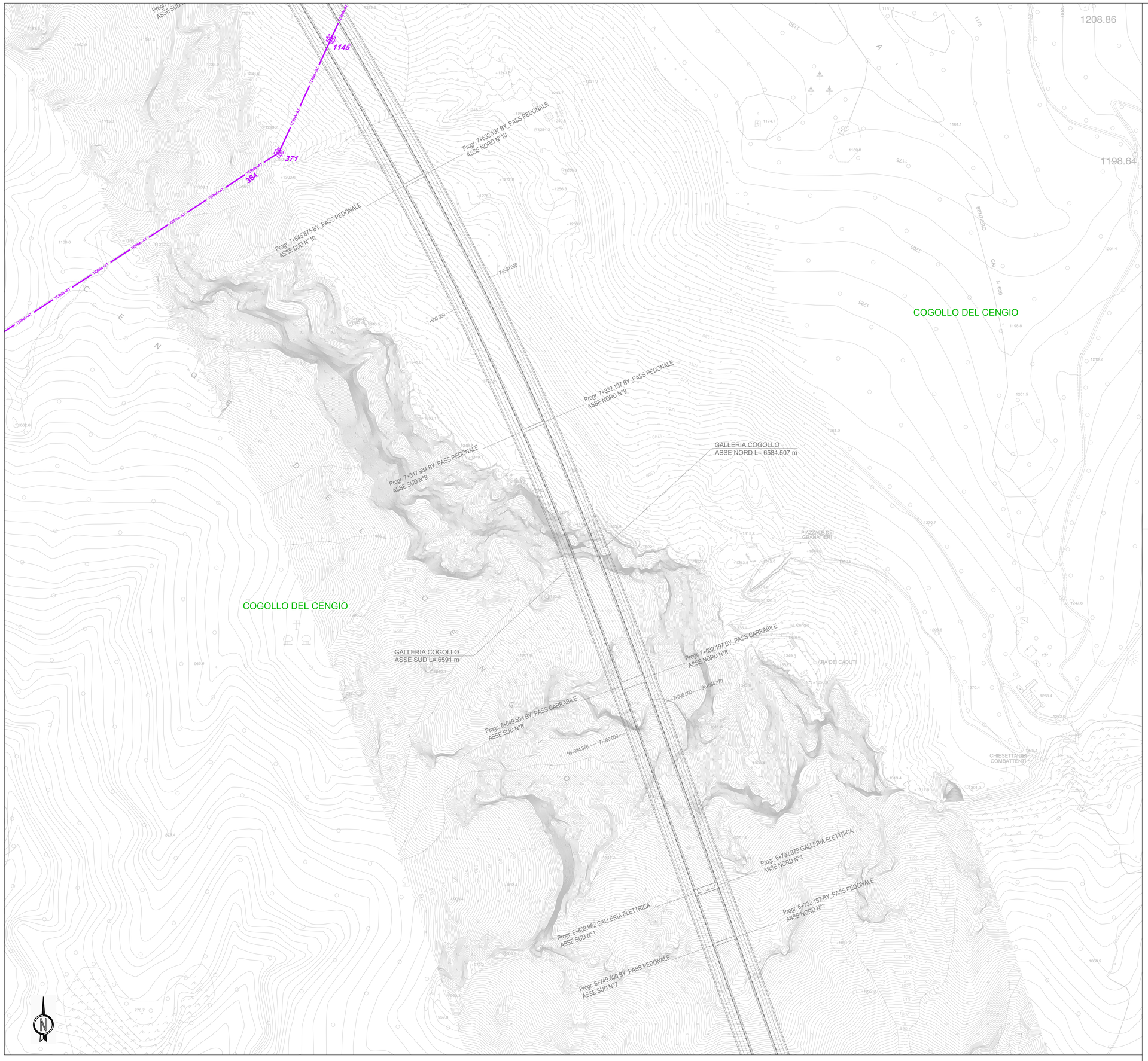

QUADRO D'UNIONE

Scala 1:100.000

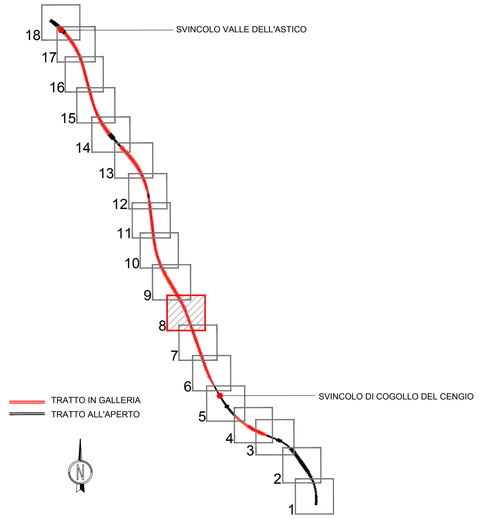

LEGENDA

TOPONOMASTICA

PROVINCIA DI VICENZA - REGIONE VENETO	NOME PROVINCIA - NOME REGIONE
VELO D'ASTICO	NOME COMUNE
● ● ● ● ● ● ●	CONFINE PROVINCIALE E REGIONALE
● ● ● ● ● ● ●	CONFINE COMUNALE

Scala 1:2000

0 40 80 120 160 200m

AUTOSTRADA BRESCIA - VERONA - VICENZA - PADOVA

Autostrada Brescia Verona Vicenza Padova SpA
Via Flavio Gioia 71 37135 Verona
tel. 0458272222 Fax 0458200051 Casella Postale 460M www.autobspd.it
AREA COSTRUZIONI AUTOSTRADALI

RINA ISO 9001 • ISO 14001 OHSAS 18001 • SA 8000 BEST Certified Integrated Systems

AUTOSTRADA VALDASTICO
A31 NORD

1° LOTTO
Piovene Rocchette - Valle dell'Astico

PROGETTO DEFINITIVO

CUP	G21B1 30006 60005
WBS	B25.A31N.L1
COMMESSA	J16L1

COMMITTENTE

S.p.A. AUTOSTRADA BRESCIA VERONA VICENZA PADOVA
Area Costruzioni Autostradali

CAPO COMMESSA PER LA PROGETTAZIONE
Dott. Ing. Gabriella Costantini

PRESTATORE DI SERVIZI:
CONSORZIO RAETIA
RAPPRESENTANTE: Dott. Ing. Alberto Scotti

RESPONSABILE DELL'INTEGRAZIONE TRA LE PRESTAZIONI SPECIALISTICHE:
Technital S.p.A. - Dott. Ing. Andrea Renso

PROGETTAZIONE:
3TI PROGETTI ITALIA INGEGNERIA INTEGRATA S.p.A.
Il Responsabile:
Dott. Ing. Stefano Luca Rossati

ELABORATO: INTERFERENZE
CENSIMENTO INTERFERENZE
PLANIMETRIA DI DETTAGLIO DI CENSIMENTO - TAV. 8

Progressivo 15 02 01 002 Rev. 02

Rev.	Data	Descrizione	Redazione	Controllo	Approvazione
00	MARZO.2017	PRIMA EMISSIONE	G. BROGINI	M. SORGE	S. POSSATI
01	GIUGNO.2017	REVISIONE PER ADEGUAMENTO CARTIGLIO	G. BROGINI	M. SORGE	S. POSSATI
02	LUGLIO.2017	RECEPIMENTO OSSERVAZIONI	G. BROGINI	M. SORGE	S. POSSATI

SCALA: 1:5.000

NOME FILE: J16L1_15_02_01_002_0818_0PD_02.dwg

CM.	PROGR.	FG.	LIV.	REV.
J16L1_15_02_01_002_0818_0PD_02				

IL PRESENTE DOCUMENTO NON POTRÀ ESSERE COPIATO, RIPRODOTTO O ALTRIMENTI PUBBLICATO, IN TUTTO O IN PARTE, SENZA IL CONSENSO SCRITTO DELLA AUTOSTRADA BS-VR-VI-PD S.P.A.. OGNI UTILIZZO NON AUTORIZZATO SARÀ PERSEGUITO A NORMA DI LEGGE.
THIS DOCUMENT MAY NOT BE COPIED, REPRODUCED OR PUBLISHED, EITHER IN PART OR IN ITS ENTIRETY, WITHOUT THE WRITTEN PERMISSION OF AUTOSTRADA BRESCIA-VERONA-VICENZA-PADOVA S.P.A. UNAUTHORIZED USE WILL BE PROSECUTE BY LAW.