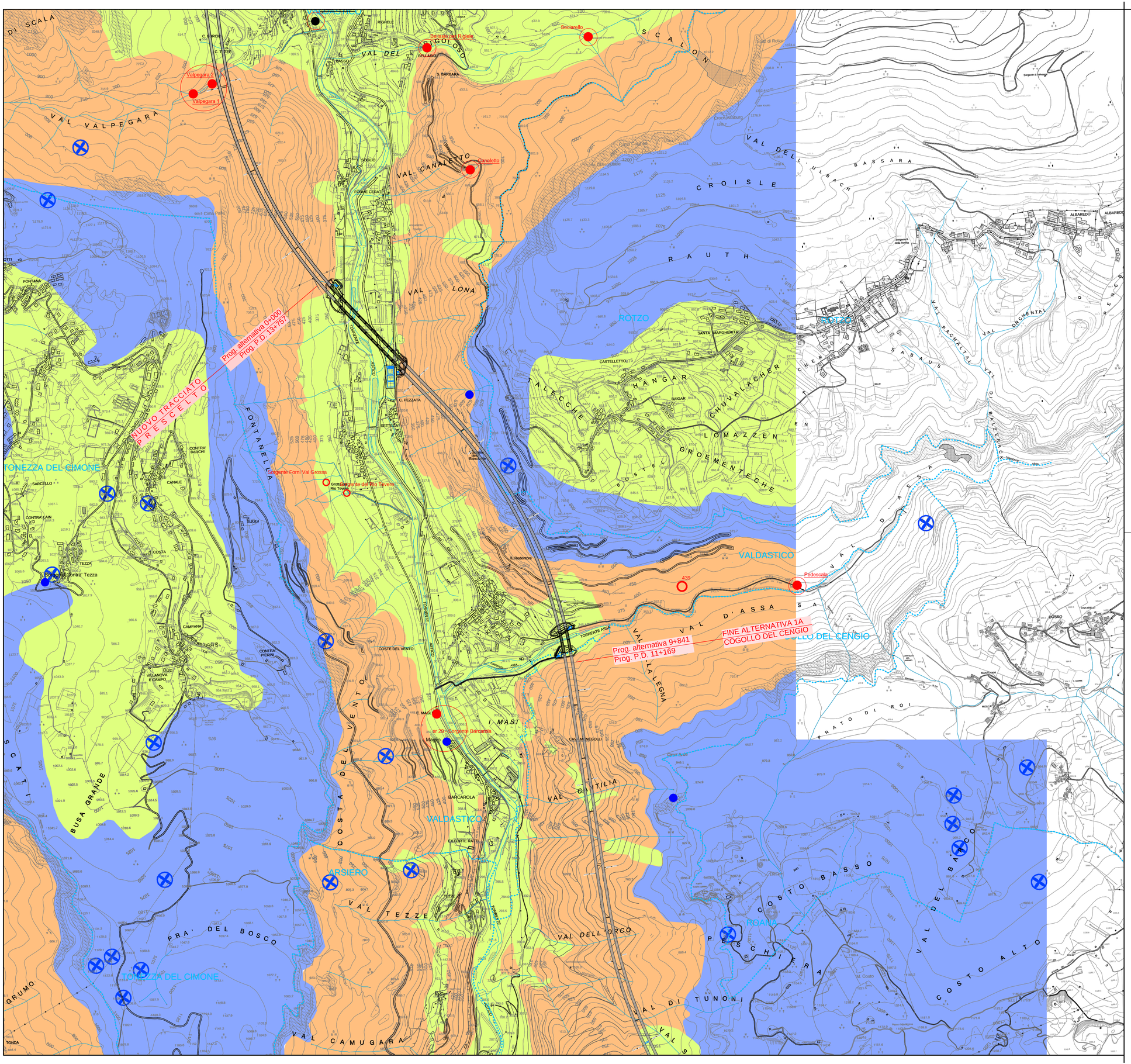

QUADRO D'UNIONE scala 1:250'000

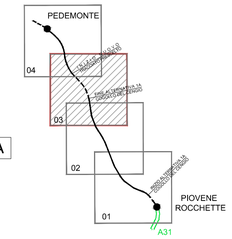

LEGENDA

UNITA' IDROGEOLOGICHE

- Materiali sciolti — Permeabilità per porosità
- Carbonatico superiore — Permeabilità per fratturazione e carsismo
- Carbonatico inferiore — Permeabilità per fratturazione
- Formazioni vulcaniche e basamento cristallino — Bassa permeabilità

SIMBOLI

- 439 — Sorgente stagionale
- Sa20 — Sorgente perenne, Q<10 l/s
- Sa20 — Sorgente perenne, Q>10 l/s
- xx — Sorgente stagionale priva di dati
- Rutello — Sorgente captata
- Morfologia carsica
- Doline
- Pozzo

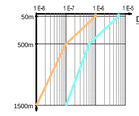

AUTOSTRADA A31 TRENTO-ROVIGO
TRONCO TRENTO - VALDASTICO - PIOVENE ROCCHETTE - 1° LOTTO FUNZIONALE

GALLERIA | VIADOTTO | TRINCEA | RILEVATO

- Svincoli ed opere connesse
- Confine Regionale e Provinciale
- Confine Comunale
- COGOLLO — Comune
- Campolongo — Località/Frazione

AUTOSTRADA BRESCIA - VERONA - VICENZA - PADOVA

Autostrada Brescia Verona Vicenza Padova SpA
Via Flavio Gioia 71 37135 Verona
tel. 0458272222 Fax 0458200051 Casella Postale 460M www.autobspd.it
AREA COSTRUZIONI AUTOSTRADALI

RINA ISO 9001 • ISO 14001 OHSAS 18001 • SA 8000 BES 11 Certified Integrated Systems

AUTOSTRADA VALDASTICO
A31 NORD

1° LOTTO
Piovene Rocchette - Valle dell'Astico

PROGETTO DEFINITIVO

CUP	G21B1 30006 60005
WBS	B25.A31N.L1
COMMESSA	J16L1

COMMITTENTE

S.p.A. AUTOSTRADA BRESCIA VERONA VICENZA PADOVA
Area Costruzioni Autostradali

CAPO COMMESSA PER LA PROGETTAZIONE
Dott. Ing. Gabriello Costantini

PRESTATORE DI SERVIZI:
CONSORZIO RAETIA
RAPPRESENTANTE: Dott. Ing. Alberto Scotti

RESPONSABILE DEL COORDINAMENTO TRA LE PRESTAZIONI SPECIALISTICHE:
Technital S.p.A. - Dott. Ing. Andrea Renso

PROGETTAZIONE:
ITALCONSULT
Responsabile: Ing. Giovanni Mondello

ELABORATO: STUDIO DI IMPATTO AMBIENTALE
Quadro di riferimento ambientale
Suolo e sottosuolo
Carta Idrogeologica Tav. 3

Progressivo: 05 04 03 002 Rev.: 02

Rev.	Data	Descrizione	Redazione	Controllo	Approvazione
00	APRILE 2017	PRIMA EMISSIONE	ITALCONSULT M.MARCHESANO	ITALCONSULT U.LUGLI	ITALCONSULT G.MONDELLO
01	GIUGNO 2017	REVISIONE PER ADEGUAMENTO CARTIGLIO	ITALCONSULT - M.MARCHESANO	U.LUGLI	G.MONDELLO
02	LUGLIO 2017	RECEPIMENTO OSSERVAZIONI	ITALCONSULT - M.MARCHESANO	U.LUGLI	G.MONDELLO

SCALA: 1:10000
NOME FILE: J16L1_050403002_0101_0PD_02.DWG
OM. PROGR. FG. LIV. REV.
J16L1_05_04_03_002_0301_0PD_02

IL PRESENTE DOCUMENTO NON POTRA' ESSERE COPIATO, RIPRODOTTO O ALTRIMENTI PUBBLICATO, IN TUTTO O IN PARTE, SENZA IL CONSENSO SCRITTO DELLA AUTOSTRADA BS-VR-VI-PD S.P.A.. OGNI UTILIZZO NON AUTORIZZATO SARA' PERSEGUITO A NORMA DI LEGGE.
THIS DOCUMENT MAY NOT BE COPIED, REPRODUCED OR PUBLISHED, EITHER IN PART OR IN ITS ENTIRETY, WITHOUT THE WRITTEN PERMISSION OF AUTOSTRADA BRESCIA-VERONA-VICENZA-PADOVA S.P.A., UNAUTHORIZED USE WILL BE PROSECUTE BY LAW.