

LEGENDA

- TRACCIATO STUDIATO**
- TRATTI IN RILEVATO
  - TRATTI IN TRINCEA
  - TRATTI IN VIADOTTO
  - TRATTI IN GALLERIA
  - INTERCONNESSIONI E SVINCOLI
- AREA DI PARCHEGGIO**
- AREA DI PARCHEGGIO RISERVATA AL CONCESSIONARIO PER LA MANUTENZIONE AUTOSTRADALE
- TOPONOMASTICA**
- PROVINCIA DI VICENZA - NOME PROVINCIA - NOME REGIONE  
 VELO D'ASTICO NOME COMUNE
- CONFINE PROVINCIALE E REGIONALE  
 CONFINE COMUNALE
- SISTEMA DEL PAESAGGIO**
- IDROGRAFIA SUPERFICIALE
  - FASCIA DI RISPETTO IDROGRAFIA SUPERFICIALE art.142 c.1 lett. b - c del D.Lgs. 42/04
  - PARCHI E RISERVE art.142 c.1 lett. f del D.Lgs. 42/04
  - PRATI STABILI
  - BOSCHI E FORESTE art.142 c.1 lett. g del D.Lgs. 42/04
  - RETE ECOLOGICA
  - BENI AMBIENTALI L.P. n°22 05/09/1991
  - PUNTI PANORAMICI - RIFUGIO art. 136 c.1 lett. d del D.Lgs. 42/04
  - BENI DI INTERESSE ARCHITETTONICO STORICO E ARTISTICO art. 9 e 10 del D.Lgs. 42/04
  - VILLE VENETE L. 1089/39
  - VILLE VENETE Rif. vari nazionali/regionali
  - AREA DI NOTEVOLE INTERESSE PUBBLICO art.136 del D.Lgs. 42/04  
Antica Ferrovia Pieveve-Arsiero
  - BENI ED AREE DI INTERESSE ARCHEOLOGICO art. 10 del D.Lgs. 42/04
  - LUOGHI IDENTITARI DELLA GRANDE GUERRA art. 11 c.1 lett. i del D.Lgs. 42/04  
art. 255 del D.Lgs. 66/10
  - INSEDIAMENTI RESIDENZIALI compresi Centri Storici - art.136 c.1 lett. c del D.Lgs. 42/04
  - TERRAZZAMENTI
  - AMPLIAMENTO PROGRAMMATICO PRODUTTIVO

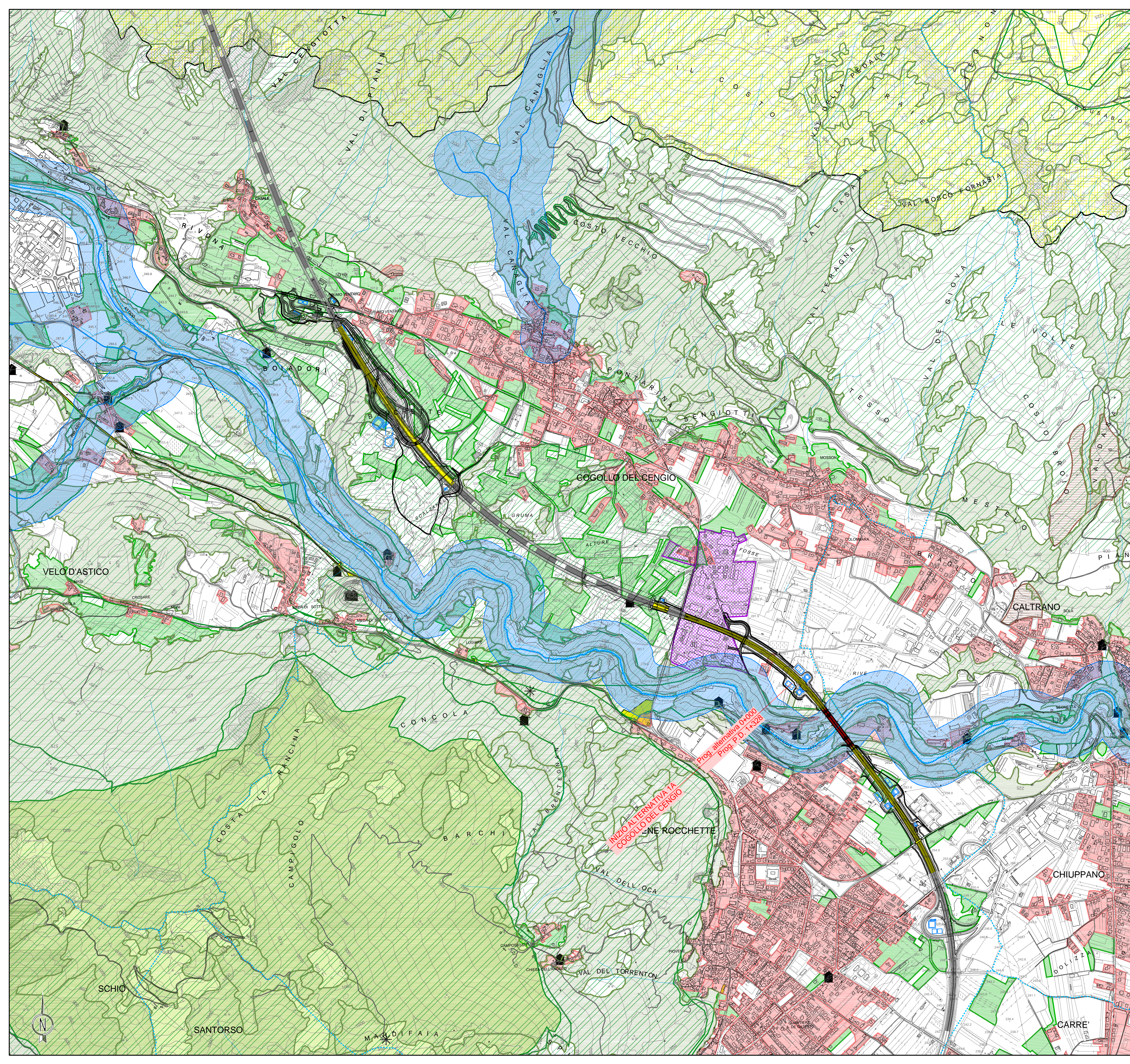

**A4 AUTOSTRADA**  
BRESCIA - VERONA - VICENZA - PADOVA

Autostrada Brescia Verona Vicenza Padova SpA  
Via Flavio Gioia 71 37135 Verona  
tel. 0458272222 Fax 0458200051 Casella Postale 460M www.autospd.it  
AREA COSTRUZIONI AUTOSTRADALI

**RINA**  
BEST Certified Integrated System

# AUTOSTRADA VALDASTICO A31 NORD

## 1° LOTTO Piovene Rocchette - Valle dell'Astico

<b>PROGETTO DEFINITIVO</b>		CUP	G21B1 30006 60005				
		WBS	B25.A3N.1.1				
		COMMESSA	J16L1				
COMMITTENTE <b>A4 AUTOSTRADA</b> S.p.A. AUTOSTRADA BRESCIA VERONA VICENZA PADOVA Area Costruzioni Autostradali		CAPO COMMESSA PER LA PROGETTAZIONE Dott. Ing. Gabriella Costantini					
PRESTATORE DI SERVIZI: <b>CONSORZIO RAETIA</b>		PROGETTAZIONE: <b>ITALCONSULT</b>					
RAPPRESENTANTE: Dott. Ing. Alberto Scotti		RESPONSABILE DELLA PROGETTAZIONE TRA LE PARTI INTERESSATE SPECIFICHE: Technic SpA - Ing. Andrea Renzo					
ELABORATO: <b>STUDIO DI IMPATTO AMBIENTALE</b> Quadro di riferimento ambientale Paesaggio Carta del paesaggio Tav. 1		Progressivo 05 04 05 002 02					
Rev.	Data	Descrizione	Redazione	Controllo	Approvazione	SCALA:	1:10000
00	02	01	02	01	02	NOME FILE:	J16L1_050405002_0101_OPD_02.DWG
						QM	PROGR FG UN REV
						J16L1_05_04_05_002_0101_OPD_02	

IL PRESENTE DOCUMENTO NON POTRÀ ESSERE COPIATO, RIPRODOTTO O ALTREMENTE PUBLICATO IN TUTTO O IN PARTE, SENZA IL CONSENSO SCRITTO DELLA AUTOSTRADA BRESCIA-VERONA-VICENZA-PADOVA S.P.A. OGNI UTILIZZO NON AUTORIZZATO SARÀ PERSEGUITO A NORMA DI LEGGE. THIS DOCUMENT MAY NOT BE COPIED, REPRODUCED OR PUBLISHED, EITHER IN PART OR IN ITS ENTIRETY, WITHOUT THE WRITTEN PERMISSION OF AUTOSTRADA BRESCIA-VERONA-VICENZA-PADOVA S.P.A. UNAUTHORIZED USE WILL BE PROSECUTED BY LAW.