

LEGENDA

- TRACCIATO STUDIATO**
- TRATTI IN RILEVATO
  - TRATTI IN TRINCEA
  - TRATTI IN VIADOTTO
  - TRATTI IN GALLERIA
  - INTERCONNESSIONI E SVINCOLI
- AREA DI PARCHEGGIO**
- AREA DI PARCHEGGIO RISERVATA AL CONCESSIONARIO PER LA MANUTENZIONE AUTOSTRADALE
- TOPONOMASTICA**
- PROVINCIA DI VICENZA - REGIONE VENETO
- VELO D'ASTICO
- CONFINE PROVINCIALE E REGIONALE
  - CONFINE COMUNALE
- SISTEMA DEL PAESAGGIO**
- IDROGRAFIA SUPERFICIALE
  - FASCIA DI RISPETTO IDROGRAFIA SUPERFICIALE
  - PARCHI E RISERVE
  - PRATI STABILI
  - BOSCHI E FORESTE
  - RETE ECOLOGICA
  - BENI AMBIENTALI L.P. n°22 05/09/1991
  - PUNTI PANORAMICI - RIFUGIO art. 136 c.1 lett. d del D.Lgs. 42/04
  - BENI DI INTERESSE ARCHITETTONICO STORICO E ARTISTICO art. 9 e 10 del D.Lgs. 42/04
  - VILLE VENETE L. 1089/39
  - VILLE VENETE Rif. vari nazionali/regionali
  - AREA DI NOTEVOLE INTERESSE PUBBLICO art.136 del D.Lgs. 42/04 Antica Ferrovia Pieveve-Arsiero
  - BENI ED AREE DI INTERESSE ARCHEOLOGICO art. 10 del D.Lgs. 42/04
  - LUOGHI IDENTITARI DELLA GRANDE GUERRA art. 11 c.1 lett. l del D.Lgs. 42/04 art. 255 del D.Lgs. 66/10
  - INSEDIAMENTI RESIDENZIALI compresi Centri Storici - art.136 c.1 lett. c del D.Lgs. 42/04
  - TERRAZZAMENTI
  - AMPLIAMENTO PROGRAMMATICO PRODUTTIVO

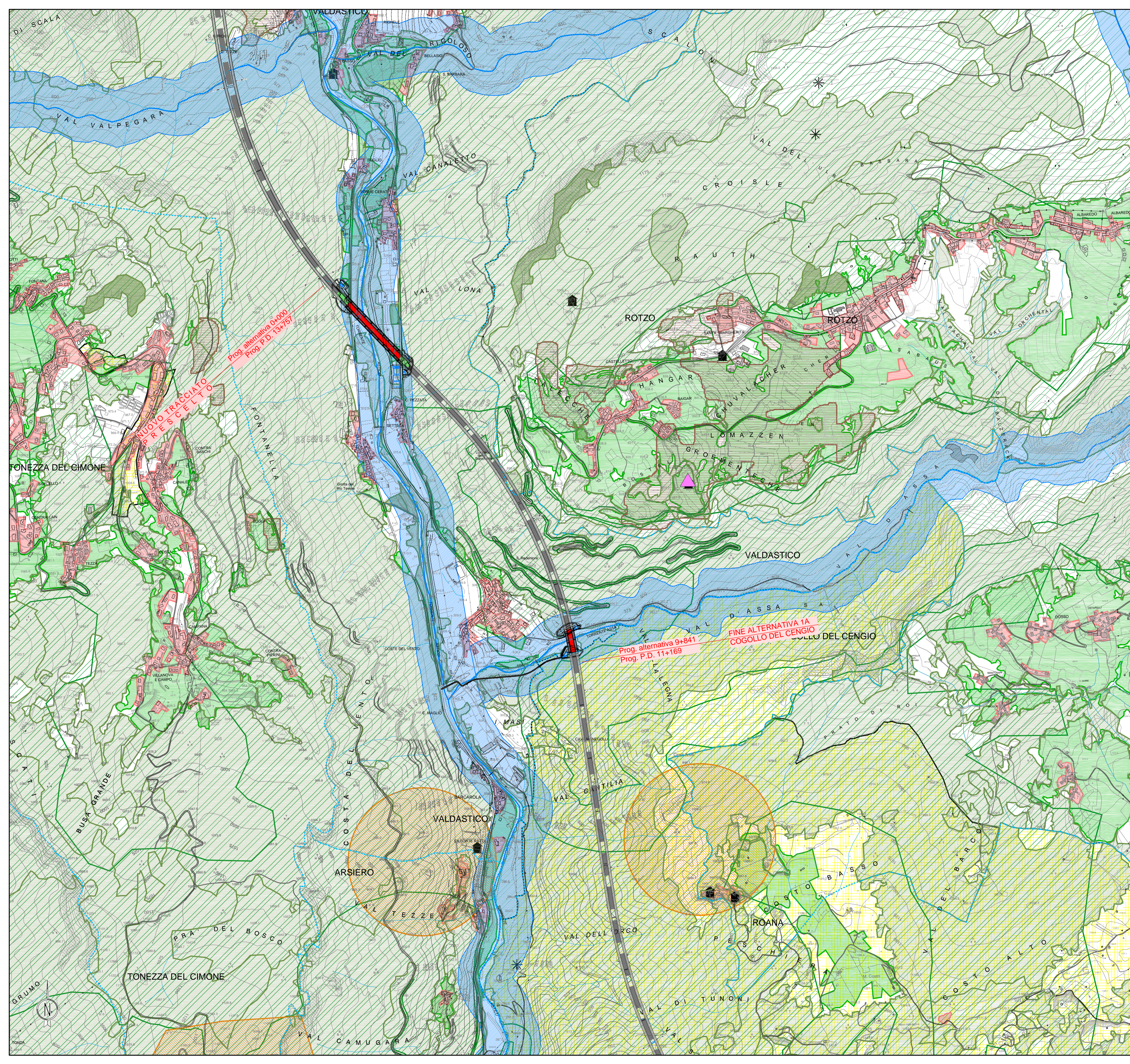

**A4 AUTOSTRADA BRESCIA-VERONA-VICENZA-PADOVA**

Autostrada Brescia Verona Vicenza Padova SpA  
Via Flavio Gioia 71 37135 Verona  
tel. 0458272222 Fax 0458200051 Casella Postale 460M www.autospd.it  
AREA COSTRUZIONI AUTOSTRADALI

**RINA**  
BEST Certified Integrated Systems

# AUTOSTRADA VALDASTICO A31 NORD

## 1° LOTTO

### Piovene Rocchette - Valle dell'Astico

CUP	G21B1 30006 60005
WBS	B25A3N1.1
COMMESSA	J16L1

COMMITTENTE  
**A4 AUTOSTRADA BRESCIA-VERONA-VICENZA-PADOVA** S.p.A. AUTOSTRADA BRESCIA VERONA VICENZA PADOVA  
Area Costruzioni Autostradali

CAPO COMMESSA PER LA PROGETTAZIONE  
Dott. Ing. Gabriella Costantini

PRESTATORE DI SERVIZI:  
**CONSORZIO RAETIA**

PROGETTAZIONE:  
**ITALCONSULT**

RAPPRESENTANTE: Dott. Ing. Alberto Scotti

RESPONSABILI DELLA PROGETTAZIONE TRA LE PARTI INTERESSATE SPECIFICHE:  
Technic SpA s.p.a. Ing. Andrea Renzo  
Ing. Andrea Renzo

ING. GIOVANNI MONDELLO

ELABORATO: **STUDIO DI IMPATTO AMBIENTALE**  
Quadro di riferimento ambientale  
Paesaggio  
Carta del paesaggio Tav. 3

Progressivo  
05 04 05 002 0301 0PD 02

Rev. 1:10000

Rev.	Data	Descrizione	Redazione	Controllo	Approvazione	SCALA:
00	04/05/2011	Prima Emissione	ITALCONSULT - M. MARCHESANO	ITALCONSULT - U. LUGLI	J16L1_050405002_0101_OPD_02.DWG	1:10000
01	05/06/2011	REVISIONE PER ADEGUAMENTO CARTOGRAFICO	ITALCONSULT - M. MARCHESANO	ITALCONSULT - U. LUGLI	GMONDELLO	DM
02	07/07/2011	REPERIMENTO OSSERVAZIONI	ITALCONSULT - M. MARCHESANO	ITALCONSULT - U. LUGLI	GMONDELLO	DM

Nome File: J16L1\_05\_04\_05\_002\_0301\_0PD\_02

Rev. 05 04 05 002 0301 0PD 02

IL PRESENTE DOCUMENTO NON POTRA' ESSERE COPIATO, RIPRODOTTO O ALTREMENTE PUBLICATO IN TUTTO O IN PARTE, SENZA IL CONSENSO SCRITTO DELLA AUTOSTRADA BRESCIA-VERONA-VICENZA-PADOVA S.P.A. OGNI UTILIZZO NON AUTORIZZATO SARÀ PERSEGUITO A NORMA DI LEGGE. THIS DOCUMENT MAY NOT BE COPIED, REPRODUCED OR PUBLISHED, EITHER IN PART OR IN ITS ENTIRETY, WITHOUT THE WRITTEN PERMISSION OF AUTOSTRADA BRESCIA-VERONA-VICENZA-PADOVA S.P.A. UNAUTHORIZED USE WILL BE PROSECUTED BY LAW.