

LEGENDA

- TRACCIATO STUDIATO**
- TRATTI IN RILEVATO
  - TRATTI IN TRINCEA
  - TRATTI IN VIADOTTO
  - TRATTI IN GALLERIA
- INTERCONNESSIONI E SVINCOLI
- AREA DI PARCHEGGIO**
- AREA DI PARCHEGGIO RISERVATA AL CONCESSIONARIO PER LA MANUTENZIONE AUTOSTRADALE
- TOPONOMASTICA**
- PROVINCIA DI VICENZA - NOME PROVINCIA - NOME REGIONE
- VELO D'ASTICO NOME COMUNE
- CONFINE PROVINCIALE E REGIONALE
- CONFINE COMUNALE
- SISTEMA DEL PAESAGGIO**
- IDROGRAFIA SUPERFICIALE
  - FASCIA DI RISPETTO IDROGRAFIA SUPERFICIALE
  - PARCHI E RISERVE
  - PRATI STABILI
  - BOSCHI E FORESTE
  - RETE ECOLOGICA
  - BENI AMBIENTALI L.P. n°22 05/09/1991
  - PUNTI PANORAMICI - RIFUGIO art. 136 c.1 lett. d del D.Lgs. 42/04
  - BENI DI INTERESSE ARCHITETTONICO STORICO E ARTISTICO art. 9 e 10 del D.Lgs. 42/04
  - VILLE VENETE L. 1089/39
  - VILLE VENETE Rif. vari nazionali/regionali
  - AREA DI NOTEVOLE INTERESSE PUBBLICO art.136 del D.Lgs. 42/04
  - BENI ED AREE DI INTERESSE ARCHEOLOGICO art. 10 del D.Lgs. 42/04
  - LUOGHI IDENTITARI DELLA GRANDE GUERRA art. 11 c.1 lett. l del D.Lgs. 42/04
  - INSEDIAMENTI RESIDENZIALI compresi Centri Storici - art.136 c.1 lett. c del D.Lgs. 42/04
  - TERRAZZAMENTI
  - AMPLIAMENTO PROGRAMMATICO PRODUTTIVO

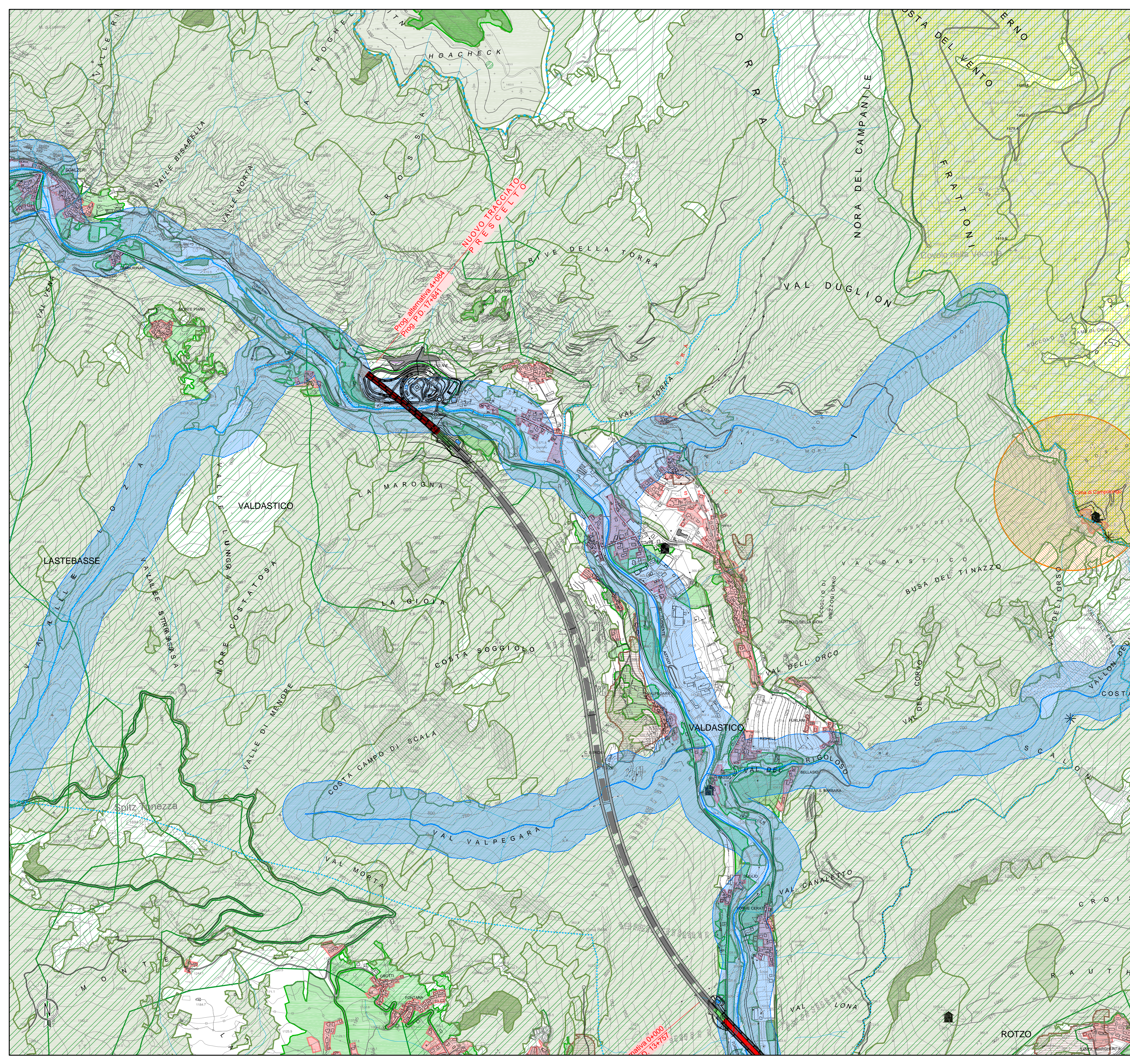

**A4 AUTOSTRADA** BRESCIA - VERONA - VICENZA - PADOVA

Autostada Brescia Verona Vicenza Padova SpA  
Via Flavio Gioia 71 37135 Verona  
tel. 0458272222 Fax 0458200051 Casella Postale 460M www.autospd.it  
AREA COSTRUZIONI AUTOSTRADALI

**RINA**  
CERTIFIED INTEGRATED SYSTEMS

# AUTOSTRADA VALDASTICO A31 NORD

## 1° LOTTO

### Piovene Rocchette - Valle dell'Astico

CUP	G21B1 30006 60005
WBS	825.A3N.1.1
COMMESSA	J16L1

COMMITTENTE  
**A4 AUTOSTRADA** S.p.A. AUTOSTRADA BRESCIA VERONA VICENZA PADOVA  
Area Costruzioni Autostradali

CAPO COMMESSA PER LA PROGETTAZIONE  
Dott. Ing. Gabriella Costantini

PRESTATORE DI SERVIZI:  
**CONSORZIO RAETIA**

PROGETTAZIONE:  
**ITALCONSULT**

RAPPRESENTANTE: Dott. Ing. Alberto Scotti

RESPONSABILE DELLA PROVAZIONE TRA LE PARTI SPECIFICHE:  
Technic SpA - Ing. Andrea Renzo

ELABORATO: **STUDIO DI IMPATTO AMBIENTALE**  
Quadro di riferimento ambientale  
Paesaggio  
Carta del paesaggio Tav. 4

Progressivo  
05 04 05 002 02

Rev.	Data	Descrizione	Redazione	Controllo	Approvazione	Scala:
00	04/01/2011	Prima emissione	ITALCONSULT M. MARCHESSANO	ITALCONSULT U. LUGLI	ITALCONSULT G. MONDELLO	1:10000
01	02/07/2011	REVISIONE PER ADEGUAMENTO CARTIGLIO	ITALCONSULT - M. MARCHESSANO	U. LUGLI	G. MONDELLO	NOME FILE: J16L1_050405002_0101_OPD_02.DWG
02	02/07/2011	RECEPIMENTO OSSERVAZIONI	ITALCONSULT - M. MARCHESSANO	U. LUGLI	G. MONDELLO	QM PROG. FG. UN. REV.

J16L1\_05\_04\_05\_002\_0401\_OPD\_02