

REGIME VINCLISTICO D'INTERESSE ARCHEOLOGICO

- aa001 CODICE IDENTIFICATIVO AREA/BENE ARCHEOLOGICO VINCOLATO O TUTELATO
- BENI ED AREE DI INTERESSE ARCHEOLOGICO ART.10 DEL D.LGS. 42/04 (EX L. 1089/39) - VINCOLI DIRETTI
- BENI ED AREE DI INTERESSE ARCHEOLOGICO ART.10 DEL D.LGS. 42/04 (EX L. 1089/39) - VINCOLI INDIRETTI
- ZONE DI INTERESSE E TUTELA ARCHEOLOGICA (SECONDO NORME DI ATTUAZIONE PRG)
- 001VI CODICE IDENTIFICATIVO SITO ARCHEOLOGICO NOTO SITI ARCHEOLOGICI NOTI
- AREE A RISCHIO ARCHEOLOGICO

INDAGINE FOTINTERPRETATIVA

- TRACCIA DI ORIGINE ANTROPICA
- TRACCIA DI ORIGINE NATURALE
- TRACCIA DI ORIGINE DUBBIA
- AREA AD ALTA DENSITA' DI TRACCE DI ORIGINE ANTROPICA
- AREA AD ALTA DENSITA' DI TRACCE DI ORIGINE NATURALE
- AREA AD ALTA DENSITA' DI TRACCE DI ORIGINE DUBBIA

TOPONOMASTICA

- CORRIDOIO DI INDAGINE (Km 5)
- PROVINCIA DI VICENZA - REGIONE VENETO
- VELO D'ASTICO
- CONFINE PROVINCIALE E REGIONALE
- CONFINE COMUNALE

TRACCIATO

- Tracciato definitivo / Tracciato preliminare
- TRATTI IN RILEVATO
- Tracciato definitivo / Tracciato preliminare
- TRATTI IN TRINCEA
- Tracciato definitivo / Tracciato preliminare
- TRATTI IN VIADOTTO
- Tracciato definitivo / Tracciato preliminare
- TRATTI IN GALLERIA
- INTERCONNESSIONI E SVINCOLI
- AREA DI SERVIZIO
- CENTRO MANUTENZIONE AUTOSTRADALE

CANTIERI

- CB 1 CANTIERE BASE
- CO 1 CANTIERE OPERATIVO
- AT 1 AREA TECNICA
- AREA DI CANTIERE

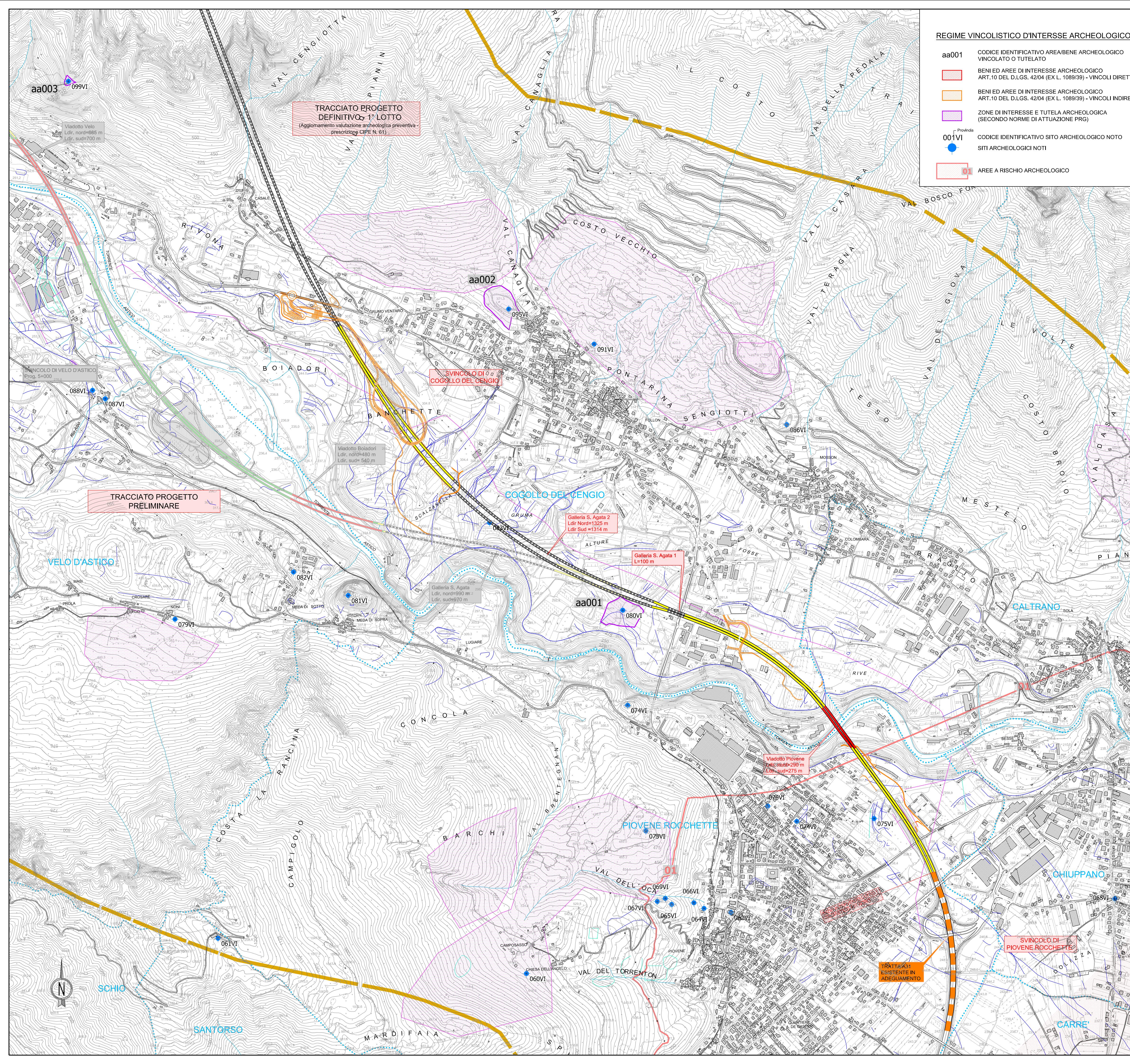



Autostrada Brescia Verona Vicenza Padova S.p.A.
Via Flavio Gioia 71 37135 Verona
Tel. 0458272222 Fax 0458200051 Casella Postale 460M www.autospd.it
AREA COSTRUZIONI AUTOSTRADALI



AUTOSTRADA VALDASTICO A31 NORD

1° LOTTO Piovene Rocchette - Valle dell'Astico

CUP	G2181 30006 60005
WBS	B25A3N11
COMMESSA	J16L1

COMMITTENTE	S.p.A. AUTOSTRADA BRESCIA VERONA VICENZA PADOVA Area Costruzioni Autostradali
CAPO COMMESSA PER LA PROGETTAZIONE	Dot. Ing. Gabriello Costantini
PRESTATORE DI SERVIZI:	CONSORZIO RAETIA
PROGETTAZIONE:	Prof. Arch. Giovanni Leonardi
RAPPRESENTANTE:	Dot. Ing. Alberto Scotti

ELABORATO: VALUTAZIONE IMPATTO ARCHEOLOGICO
Aggiornamento valutazione archeologica preventiva
Carte delle presenze e del rischio archeologico ed indagine fotointerpretativa
Carta di sintesi - Tav. 1

Progressivo

04	01	02	001	02
----	----	----	-----	----

Rev.

Rev.	Data	Descrizione	Redazione	Controllo	Approvazione	Scale
00	03/02/2017	PRIMA EMISSIONE	RAETIA	G. Leonardi	A. Renzo	1:10.000
01	06/02/2017	REVISIONE PER VERIFICA	RAETIA	G. Leonardi	A. Renzo	NOME FILE: J16L1_04_01_02_001_0102_OPD_02.dwg
02	02/03/2017	RECUPERO OSSERVAZIONI	RAETIA	G. Leonardi	A. Renzo	CU: PROGR. FG: UJ: REV: J16L1_04_01_02_001_0102_OPD_02

IL PRESENTE DOCUMENTO NON POTRA' ESSERE RIPRODOTTO O ALTREMENTE PUBLICATIONATO IN TUTTO O IN PARTE, SENZA IL CONSENSO SCRITTO DELLA AUTOSTRADA BRESCIA-VERONA-VICENZA-PADOVA S.P.A., CON UN'ESCLUSIVA NON AUTORIZZATA SARA' PERSICUATA A NORMA DI LEGGE. THIS DOCUMENT MAY NOT BE COPIED, REPRODUCED OR PUBLISHED, EITHER IN PART OR IN ITS ENTIRETY, WITHOUT THE WRITTEN PERMISSION OF AUTOSTRADA BRESCIA-VERONA-VICENZA-PADOVA S.P.A., UNAUTHORIZED USE WILL BE PROSECUTED BY LAW.