

USO DEL SUOLO

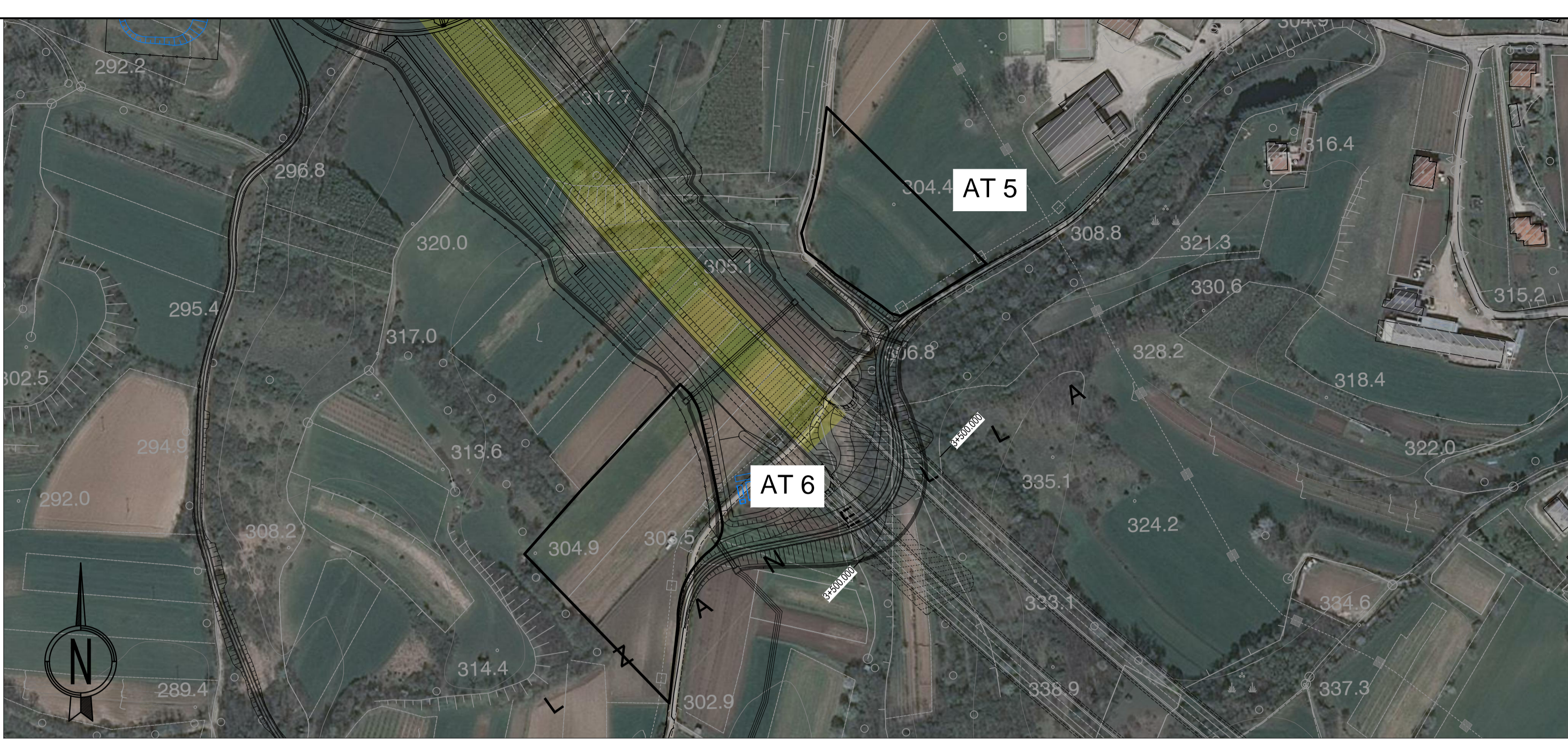

STATO DI FATTO

AREA AT5
 Uso del suolo: Seminativi in aree non irrigue. Superfici a copertura erbacea: graminacee non soggette a rotazione
 Descrizione: Area a prato con presenza di filari arborei a confine
 Specie: *Corylus avellana*, *Fraxinus ornus*, *Robinia pseudoacacia*, *Salix caprea*

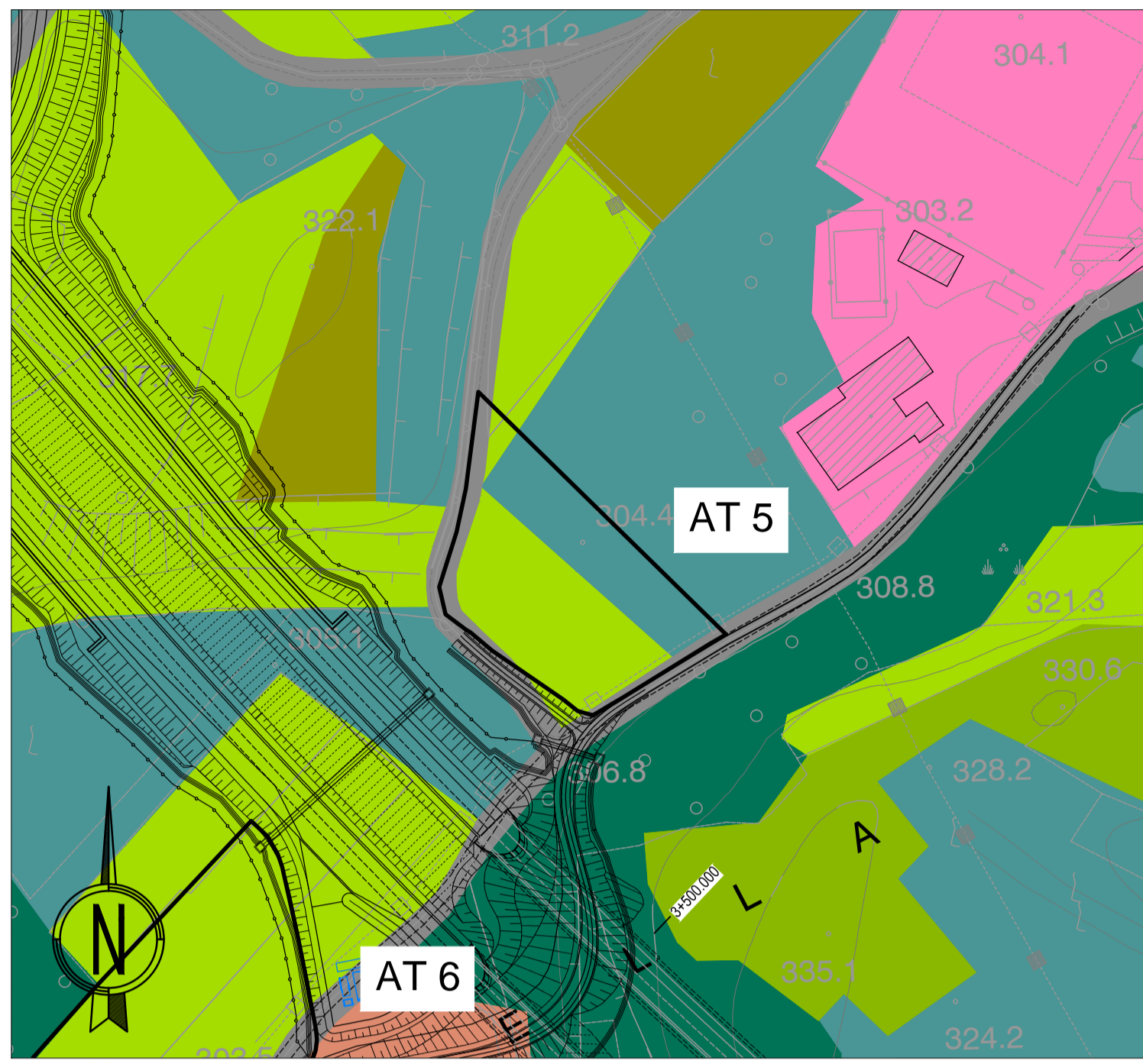

STATO DI PROGETTO



STATO DI FATTO

AREA AT6
 Uso del suolo: Seminativi in aree non irrigue. Reti stradali e suoli associati
 Descrizione: Area a seminativo con presenza di siepi arboreo-arbustive/viti maritate a confine
 Specie: *Fraxinus ornus*, *Carpinus betulus*, *Ulmus*, *Juglans regia*, *Corylus avellana*, *Prunus sanguinea*, *Vitis vinifera*



STATO DI PROGETTO

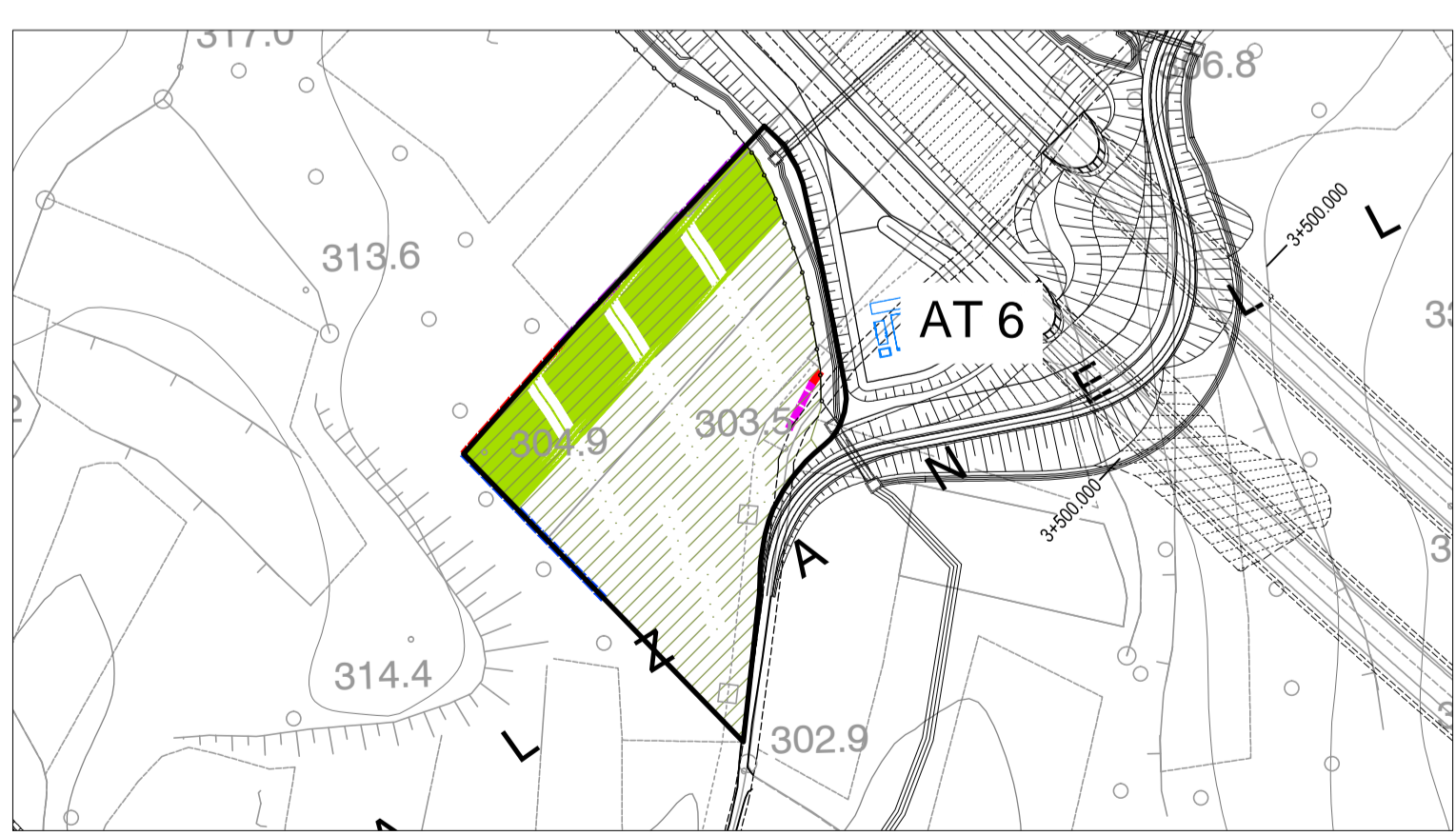

LEGENDA INTERVENTI DI RIPRISTINO SULLE AREE DI CANTIERE

- A.RJ: Rimboscimento a *Juglans regia*
Sesto di impianto: 4x4
- A.RS: Rimboscimento a *Salix eleagnos*, *Populus nigra*, *Fraxinus ornus*, *Corylus avellana*
Sesto di impianto: 3X3
- A.RA: Rimboscimento a *Fraxinus ornus*, *Acer campestre*, *Carpinus betulus*, *Prunus avium*, *Cornus mas*, *Corylus avellana*
Sesto di impianto naturaliforme: 4x4
- A.RM: Rimboscimento a *Fraxinus ornus*, *Ostrya carpinifolia*, *Acer pseudoplatanus*, *Cornus mas*, *Prunus spinosa*, *Corylus avellana*, *Cornus sanguinea*
Sesto di impianto naturaliforme: 4x4
- A.RL: Riporto di terreno vegetale precedentemente accantonato, distribuzione di fertilizzante organico e lavorazione mediante epiratura o fresatura del terreno
- A.RT: Approvvigionamento e stesa di terreno vegetale
- L.SJ: Siepe monofilare a *Fraxinus ornus*, *Juglans regia*, *Prunus spinosa*, *Cornus sanguinea*
Sesto di impianto: 1,5 m
- L.SA: Siepe monofilare a *Acer pseudoplatanus*, *Ulmus minor*, *Ostrya carpinifolia*, *Cornus mas*
Sesto di impianto: 2 m
- L.SC: Siepe monofilare a *Acer campestre*, *Prunus avium*, *Carpinus betulus*, *Salix eleagnos*, *Corylus avellana*, *Sambucus nigra*
Sesto di impianto: 1,5 m
- L.SV: Siepe monofilare di *Vitis vinifera* maritata a *Prunus avium*
Sesto di impianto vite: 1 m
Sesto di impianto ciliegio: 6 m
- A.PP: Prato stabile in piano

- LEGENDA USO DEL SUOLO**
- 111 - Urbano continuo
 - 112 - 113 - Tessuto urbano discontinuo
 - 121 - Insediamenti industriali, commerciali e dei servizi pubblici e privati, militari
 - 122 - Reti stradali e suoli associati
 - 131 - Aree estrattive
 - 132 - Discariche
 - 133 - Cantieri
 - 134 - Suolo in trasformazione
 - 141 - Aree verdi urbane
 - 142 - Aree sportive e ricreative
 - 211 - Seminativi in aree non irrigue
 - 221 - Vigneti
 - 222 - Frutteti e frutti minori
 - 224 - Altre colture permanenti
 - 231 - Superfici a copertura erbacea: graminacee non soggette a rotazione
 - 232 - Superfici a prato permanente ad inerbimento spontaneo, comunemente non lavorata
 - 242 - Sistemi colturali e particolari complessi
 - 311 - Bosco di latifoglie
 - 312 - Bosco di conifere
 - 321 - Pascoli naturali
 - 322 - Lande e cespuglieti
 - 332 - Rocce nude
 - 333 - Aree a vegetazione rada
 - 511 - Corsi d'acqua, canali e idrovie
 - 512 - Bacini acquei

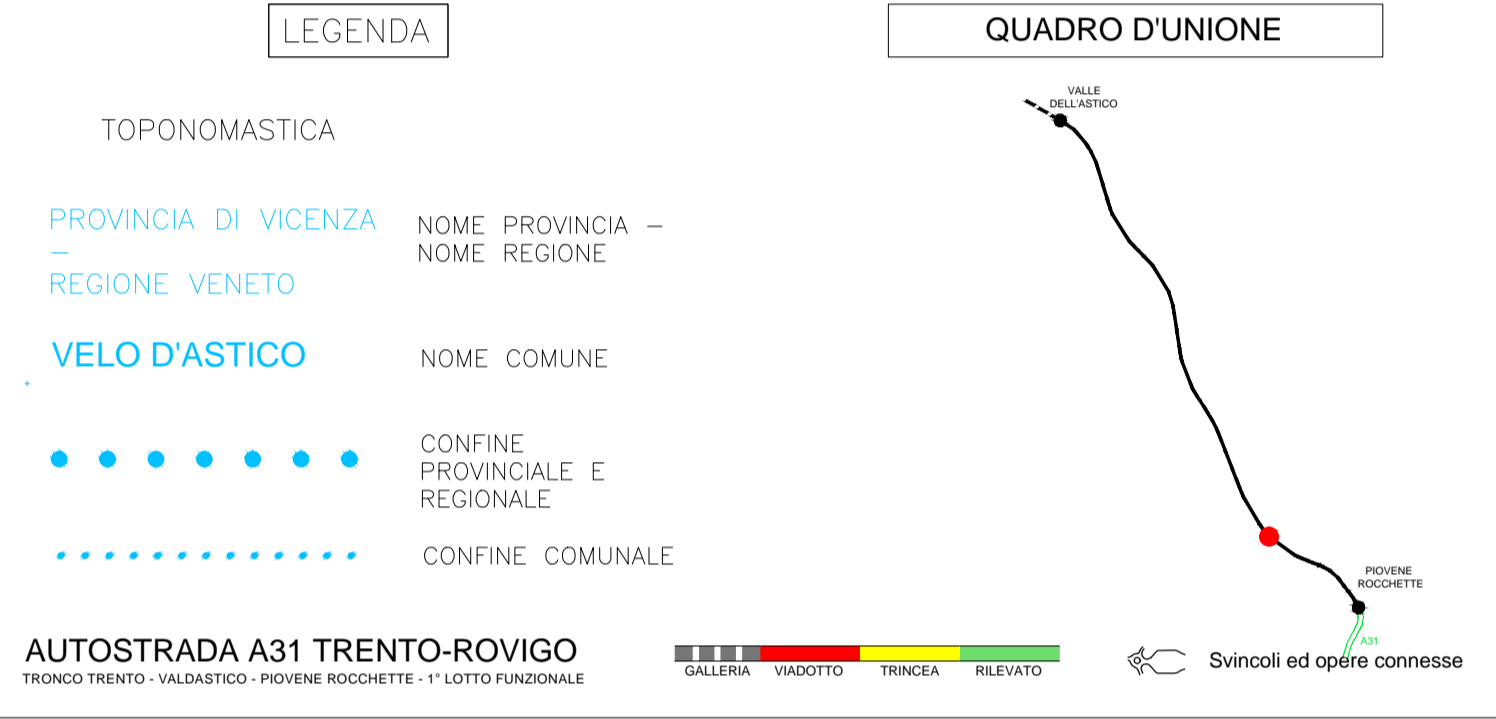

AUTOSTRADA BRESCIA VERONA VICENZA PADOVA SpA
 Via Flavio Gioia 71 37135 Verona
 tel. 0458272222 Fax 0458200051 Casella Postale 460M www.autospd.it
 AREA COSTRUZIONI AUTOSTRADALI

RINA
 ISO 9001 - ISO 14001
 CERTIFIED INTEGRATED SYSTEMS

AUTOSTRADA VALDASTICO A31 NORD
1° LOTTO
Piovene Rocchette - Valle dell'Astico

PROGETTO DEFINITIVO

CUP G21B1 30006 60005
 WBS 825.A31N.1
 COMMESSA J16L1

COMMITTENTE: **S.p.A. AUTOSTRADA BRESCIA VERONA VICENZA PADOVA**
 Area Costruzioni Autostradali
 CAPO COMMESSA PER LA PROGETTAZIONE: Dott. Ing. Gabriella Costantini

PRESTATORE DI SERVIZI: **CONSORZIO RAETIA**
 RAPPRESENTANTE: Dott. Ing. Alberto Scotti

PROGETTAZIONE: **ITALCONSULT**
 RESPONSABILE DELLA PROIEZIONE: Ing. Andrea Rensu
 TRACCE SPECIFICHE: Ing. Andrea Rensu
 TECNICO: Ing. Andrea Rensu

ELABORATO: **STUDIO DI IMPATTO AMBIENTALE**
 Quadro di riferimento progettuale
 Interventi di inserimento e mitigazione ambientale
 Sistemazioni aree di cantiere - Tav.4

Progressivo: **05 03 06 006 02** Rev. 1:2.000

Rev.	Data	Descrizione	Redazione	Controllo	Approvazione	SCALA:
00	APRILE 2011	PRIMA EMISSIONE	ITALCONSULT (L.DORIGATTI)	ITALCONSULT (U.LUGLI)	ITALCONSULT (G.MONDELLO)	NOME FILE: J16L1_050306006_0101_OPD_02.DWG
01	GIUGNO 2011	REVISIONE PER ADEGUAMENTO CARTIGLIO	ITALCONSULT (L.DORIGATTI)	U.LUGLI	G.MONDELLO	QM PROR FG UN REV
02	LUGLIO 2011	RECEPIMENTO OSSERVAZIONI	ITALCONSULT (L.DORIGATTI)	U.LUGLI	G.MONDELLO	J16L1_05_03_06_006_0401_OPD_02

IL PRESENTE DOCUMENTO NON POTRA' ESSERE COPIATO, RIPRODOTTO O ALTREMENTE PUBBLICATO IN TUTTO O IN PARTE, SENZA IL CONSENSO SCRITTO DELLA AUTOSTRADA BRESCIA-VERONA-VICENZA-PADOVA S.P.A. OGNI UTILIZZO NON AUTORIZZATO SARÀ PERSECUITO A NORMA DI LEGGE. THIS DOCUMENT MAY NOT BE COPIED, REPRODUCED OR PUBLISHED, EITHER IN PART OR IN ITS ENTIRETY, WITHOUT THE WRITTEN PERMISSION OF AUTOSTRADA BRESCIA-VERONA-VICENZA-PADOVA S.P.A. UNAUTHORIZED USE WILL BE PROSECUTED BY LAW.