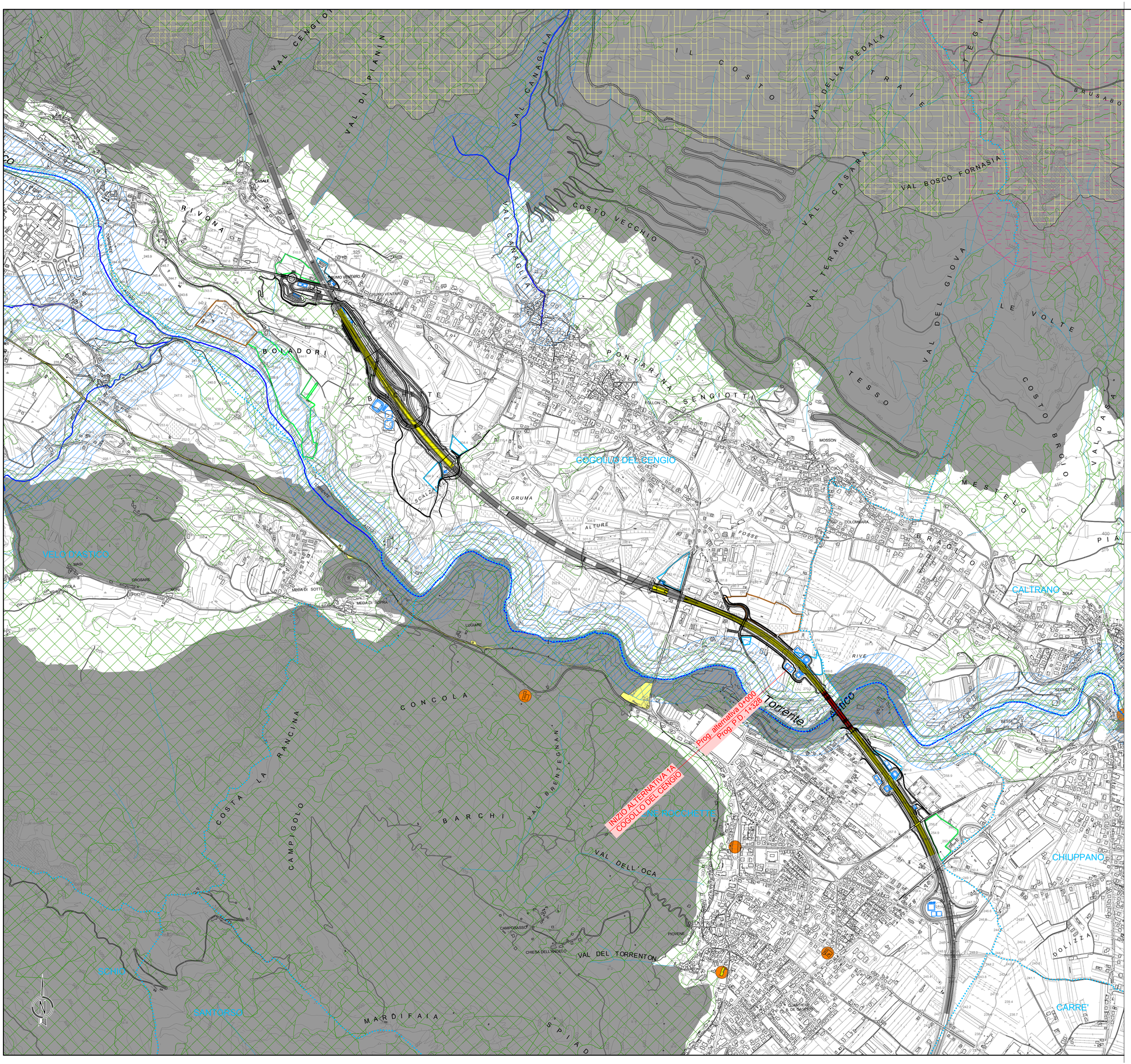

QUADRO D'UNIONE
scala 1:200'000

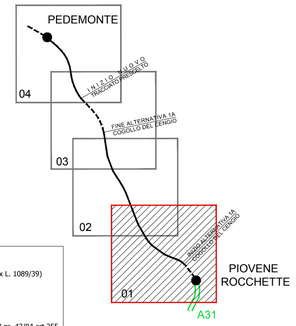

AUTOSTRADA A31 TRENTO-ROVIGO
TRONCO TRENTO - VALDASTICO - PIOVENE ROCCHETTE - 1° LOTTO FUNZIONALE

GALLERIA | VIADOTTO | TRINCEA | RILEVATO

- Svincoli ed opere connesse
- Confine Regionale e Provinciale
- Confine Comunale
- COGOLLO — Comune
- Campoiongo — Località/Frazione

LEGENDA

BENI CULTURALI
- Beni di interesse architettonico storico e artistico - art.9 e 10 del D.Lgs. 42/04 (ex L. 1089/39)
- Beni ed aree di interesse archeologico - art.10 del D.Lgs. 42/04 (ex L. 1089/39)
- Luoghi identitari della Patria e della Grande guerra - art. 11 comma 1 lettera i D.Lgs. 42/04 art 255 D. Lgs. 66/10

BENI PAESAGGISTICI
- Area di notevole interesse pubblico - art.136 del D.Lgs. 42/04 (ex. L.1497/39)
- Antica Ferrovia Piovene-Arsiero
- Fascia di rispetto dei Laghi - art.142 c.1 lett. b del D.Lgs. 42/04 (ex. L.431/85)
- Fasce di rispetto dei corsi d'acqua - art.142 c.1 lett. c del D.Lgs. 42/04 (ex L.431/85)
- Montagne con quota superiore a 1600 mslm - art.142 c.1 lett. d del D.Lgs. 42/04 (ex L.431/85)
- Territori coperti da foreste e da boschi - art.142 c.1 lett. g del D.Lgs. 42/04 (ex L.431/85)
- Usi civici - art.142 c.1 lett. h del D.Lgs. 42/04 (ex. L.431/85)
- Ville Venete - L. 1089/39
- Ville Venete - Rif. vari nazionali/regionali
- Parchi e riserve - art.142 c.1 lett. f del D.Lgs. 42/04 (ex L.431/85)
- Zone di interesse archeologico - art.142 c.1 lett. m del D.Lgs. 42/04 (ex L.431/85)

ALTRI BENI E VINCOLI
- Beni ambientali - L.P. n° 22 05/09/1991
- Vincolo idrogeologico R.D. 30/12/1923 n. 3267
- Cantiere base
- Aree di cantiere
- Cantiere operativo

AUTOSTRADA BRESCIA - VERONA - VICENZA - PADOVA

Autostrada Brescia Verona Vicenza Padova SpA
Via Flavio Gioia 71 37135 Verona
tel. 0458272222 Fax 0458200051 Casella Postale 460M www.autobspd.it
AREA COSTRUZIONI AUTOSTRADALI

RINA ISO 9001 • ISO 14001 OHSAS 18001 • SA 8000 BEST - Certified Integrated Systems

AUTOSTRADA VALDASTICO
A31 NORD

1° LOTTO
Piovene Rocchette - Valle dell'Astico

PROGETTO DEFINITIVO

CUP	G21B1 30006 60005
WBS	B25.A31N.L1
COMMESSA	J16L1

COMMITTENTE

S.p.A. AUTOSTRADA BRESCIA VERONA VICENZA PADOVA
Area Costruzioni Autostradali

CAPO COMMESSA PER LA PROGETTAZIONE
Dott. Ing. Gabriella Costantini

PRESTATORE DI SERVIZI:
CONSORZIO RAETIA
RAPPRESENTANTE: Dott. Ing. Alberto Scotti

RESPONSABILE DELL'INTEGRAZIONE TRA LE PRESTAZIONI SPECIALISTICHE:
Technical Co-ordinator Ing. Andrea Renso

PROGETTAZIONE:
ITALCONSULT

Il Responsabile: Ing. Giovanni Mondello

ELABORATO: STUDIO DI IMPATTO AMBIENTALE
Quadro di riferimento programmatico
Vincoli
Carta dei vincoli - Tav.1

Rev.	Data	Descrizione	Redazione	Controllo	Approvazione
00	APRILE 2017	PRIMA EMISSIONE	ITALCONSULT M.MARCHESANO	ITALCONSULT U.LUGLI	ITALCONSULT G.MONDELLO
01	GIUGNO 2017	REVISIONE PER ADEGUAMENTO CARTIGLIO	ITALCONSULT - M.MARCHESANO	U.LUGLI	G.MONDELLO
02	LUGLIO 2017	RECEPIMENTO OSSERVAZIONI	ITALCONSULT - M.MARCHESANO	U.LUGLI	G.MONDELLO

Progressivo: 0 5 0 2 0 6 0 0 1 — Rev.: 0 2

SCALA: 1:10000
NOME FILE: J16L1_050206001_0101_0PD_02.DWG

CM.	PROGR.	FG.	LIV.	REV.
J16L1_05_02_06_001_0101_0PD_02				

IL PRESENTE DOCUMENTO NON POTRA' ESSERE COPIATO, RIPRODOTTO O ALTRIMENTI PUBBLICATO, IN TUTTO O IN PARTE, SENZA IL CONSENSO SCRITTO DELLA AUTOSTRADA BS-VR-VI-PD S.P.A. OGNI UTILIZZO NON AUTORIZZATO SARA' PERSEGUITO A NORMA DI LEGGE.
THIS DOCUMENT MAY NOT BE COPIED, REPRODUCED OR PUBLISHED, EITHER IN PART OR IN ITS ENTIRETY, WITHOUT THE WRITTEN PERMISSION OF AUTOSTRADA BRESCIA-VERONA-VICENZA-PADOVA S.P.A., UNAUTHORIZED USE WILL BE PROSECUTE BY LAW.