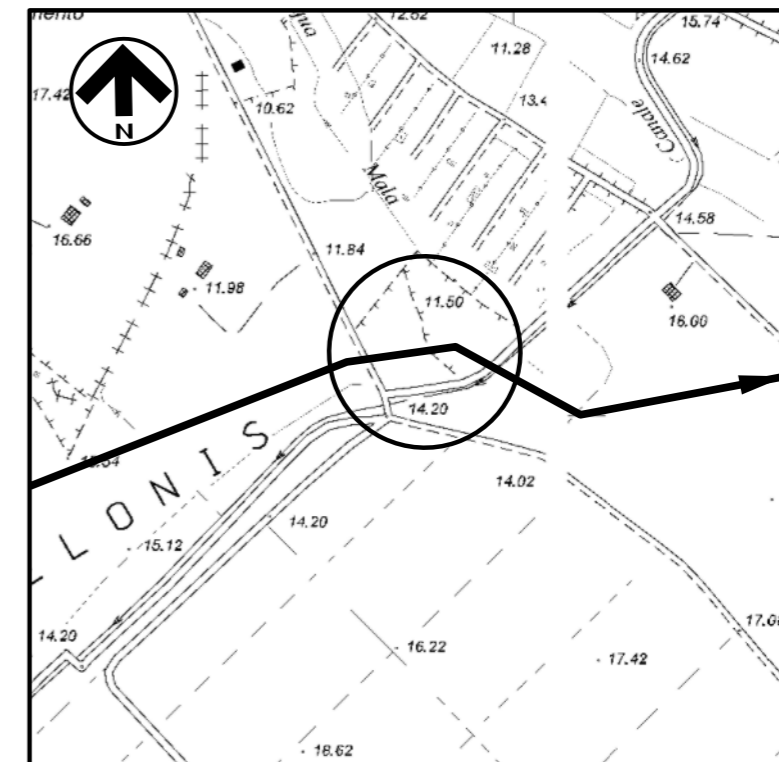

DOCUMENTI DI RIFERIMENTO

N.

COROGRAFIA 1:10000
CTR F. 529090

0	MAGGIO '17	EMISSIONE	F. MARCHETTI	M. FORNAROLI	V. FORLIVESI G. GIOVANNINI						
INDICE	DATA	REVISIONI	ELABORATO	VERIFICATO	APPROVATO						
		PROGETTISTA Rif TPIDL: 073670-010-STC-3290-156 TECHNIP ITALY DIREZIONE LAVORI S.p.A.	Dis. ST-156 Fg. 1 di 3								
Progetto: METANIZZAZIONE SARDEGNA MET. COLLEGAMENTO TERMINALE DI ORISTANO DN 650 (26"), DP 75 bar			Comm. INDICE <table border="1"> <tr> <td>0</td> <td></td> <td></td> <td></td> <td></td> <td></td> </tr> </table>			0					
0											
PIDI n.4 DN150 (6") Loc. PALMAS ARBOREA PLANIMETRIA E PROSPETTI			Scala 1:200 Sostituisce il Sostituito dal								

Progetto:

METANIZZAZIONE SARDEGNA
DN650 (26") / DN400 (16"), DP 75 bar

MET. COLLEGAMENTO TERMINALE DI ORISTANO DN650 (26"), DP 75 bar
PIDI n.4 DN150 (6") Loc. PALMAS ARBOREA
PLANIMETRIA

0	MAGGIO '17	EMISSIONE	F. MARCHETTI	M. FORNAROLI	V. FORLIVESTI G. GIOVANNINI
INDICE	DATA	REVISIONI	ELABORATO	VERIFICATO	APPROVATO
 SNAM RETE GAS			PROGETTISTA TechnipFMC Rif. TPIDL: 073670-010-STC-3290-156 TECHNIP ITALY DIREZIONE LAVORI S.p.A.		DIS. N. ST-156 Comm.

Foglio
2
di 3
Scala
1:200

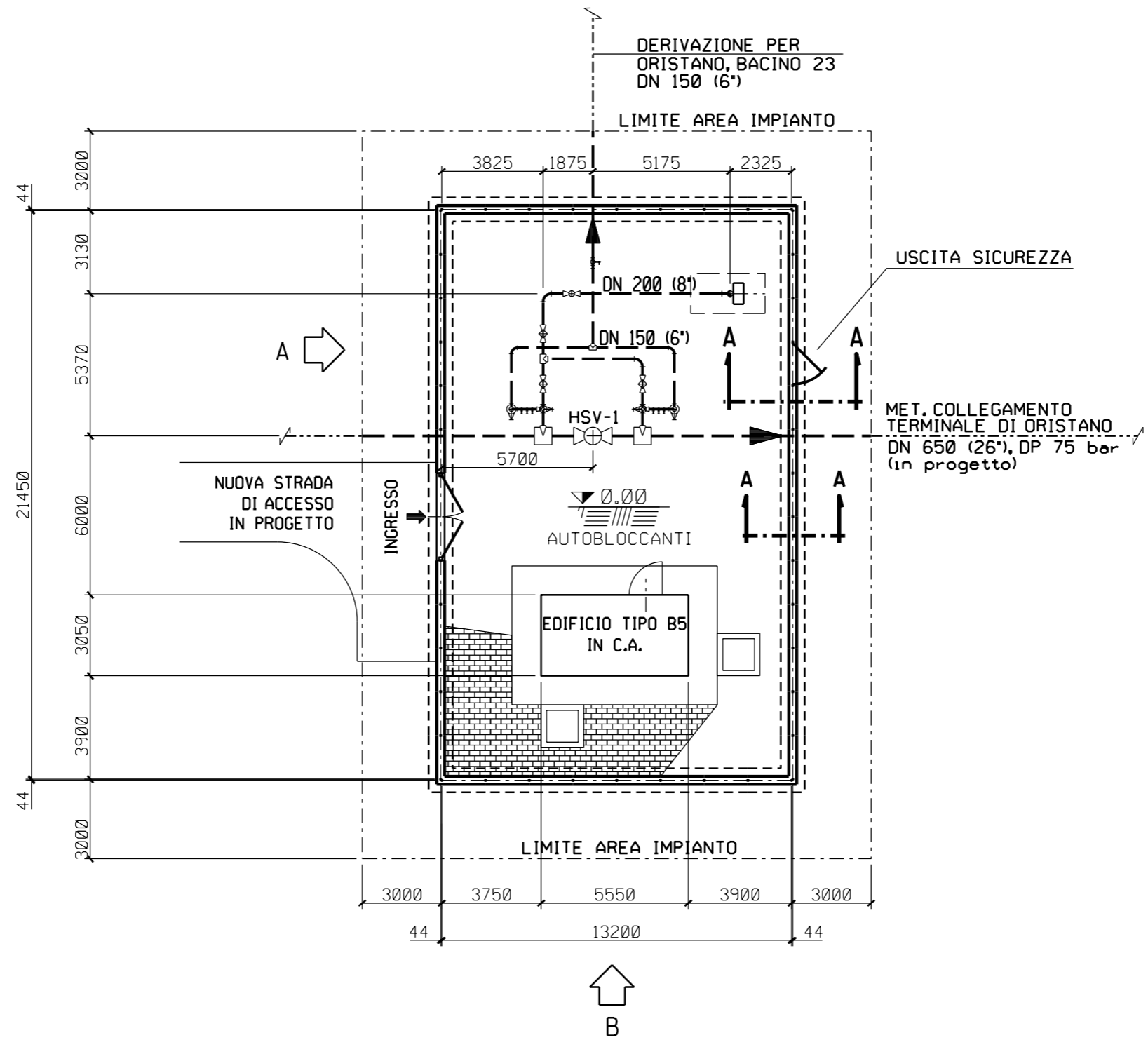
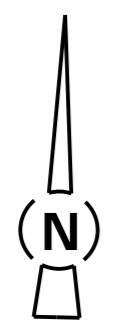

PIANTA

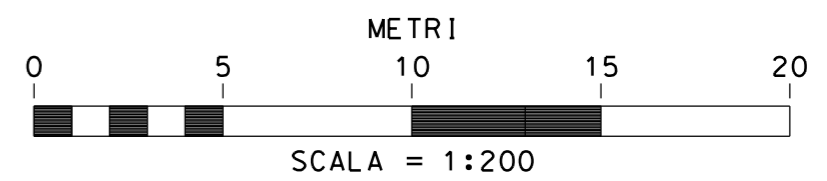

Progetto:

METANIZZAZIONE SARDEGNA
DN650 (26") / DN400 (16"), DP 75 bar

MET. COLLEGAMENTO TERMINALE DI ORISTANO DN650 (26"), DP 75 bar
PIDI n.4 DN150 (6") Loc. PALMAS ARBOREA
PROSPETTI

0	MAGGIO '17	EMISSIONE	F. MARCHETTI	M. FORNAROLI	V. FORLIVESTI G. GIOVANNINI
INDICE	DATA	REVISIONI	ELABORATO	VERIFICATO	APPROVATO
 SNAM RETE GAS			PROGETTISTA  TechnipFMC Rif. TPIDL: 073670-010-STC-3290-156 TECHNIP ITALY DIREZIONE LAVORI S.p.A.		DIS. N. ST-156 Comm.

Foglio
3
di 3
Scala
1:100

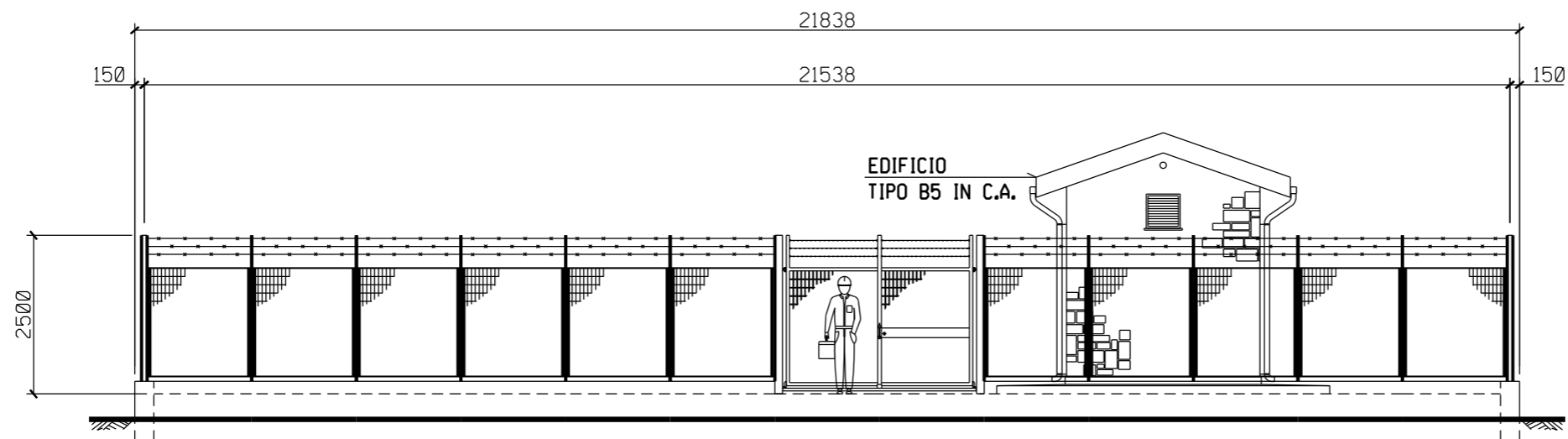

PROSPETTO A

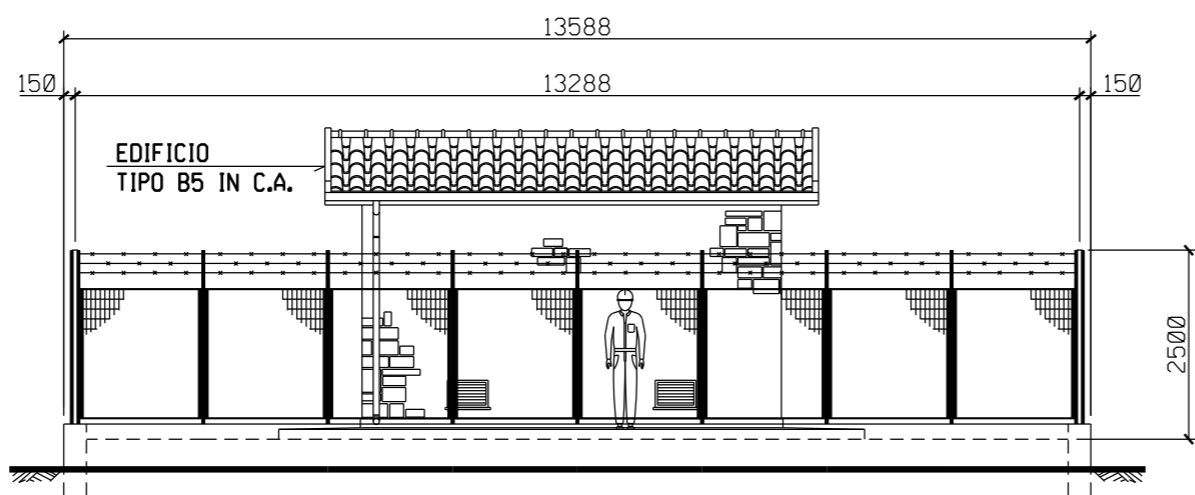

PROSPETTO B

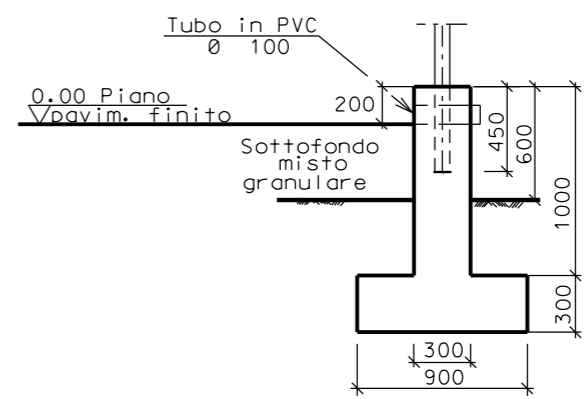

SEZIONE A - A

