



0	26/05/17	D. BRAMUCCI	M. FORNAROLI	V. FORLIVESI G. GIOVANNINI
INDICE	DATA	DISEGN.	CONTR.	APPROV.

**METANODOTTO DERIVAZIONE PER
 CAPOTERRA – SARROCH DN 150 (6”)
 DP 75 bar**

Dis.	DF-401				Foglio 1 di 5
Comm.					
Revisioni	0				

DOCUMENTAZIONE FOTOGRAFICA

- FOTO n. 1 Panoramica del punto iniziale della condotta, in Comune di Uta
- FOTO n. 2 Attraversamento di seminativi, in Comune di Uta
- FOTO n. 3 Attraversamento in terreni destinati al pascolo, in Comune di Uta
- FOTO n. 4 Percorrenza del tracciato in prossimità della località Is Marginus, in Comune di Capoterra
- FOTO n. 5 Attraversamento strada comunale in vicinanza del Riu di Santa Lucia, in Comune di Capoterra
- FOTO n. 6 Percorrenza della condotta in vicinanza della strada in costruzione S.S. "Sulcitana" tratto Cagliari- Pula, in Comune di Capoterra
- FOTO n. 7 Attraversamento del Riu Baccalamanza, in Comune di Capoterra
- FOTO n. 8 Panoramica del tracciato in prossimità della S.S. n. 195 "Sulcitana", in Comune di Sarroch

Il presente disegno e' di proprieta' aziendale - La Societa' tutelera' i propri diritti a termine di legge.

FOTO n. 1



Panoramica del punto iniziale della condotta, in Comune di Uta

FOTO n. 2



Attraversamento di seminativi, in Comune di Uta

Il presente disegno e' di proprieta' aziendale - La Societa' tutelera' i propri diritti a termine di legge.

FOTO n. 3



Attraversamento in terreni destinati al pascolo, in Comune di Uta

FOTO n. 4



Percorrenza del tracciato in prossimità della località Is Marginus, in Comune di Capoterra

FOTO n. 5



Attraversamento strada comunale in vicinanza del Riu di Santa Lucia, in Comune di Capoterra

FOTO n. 6

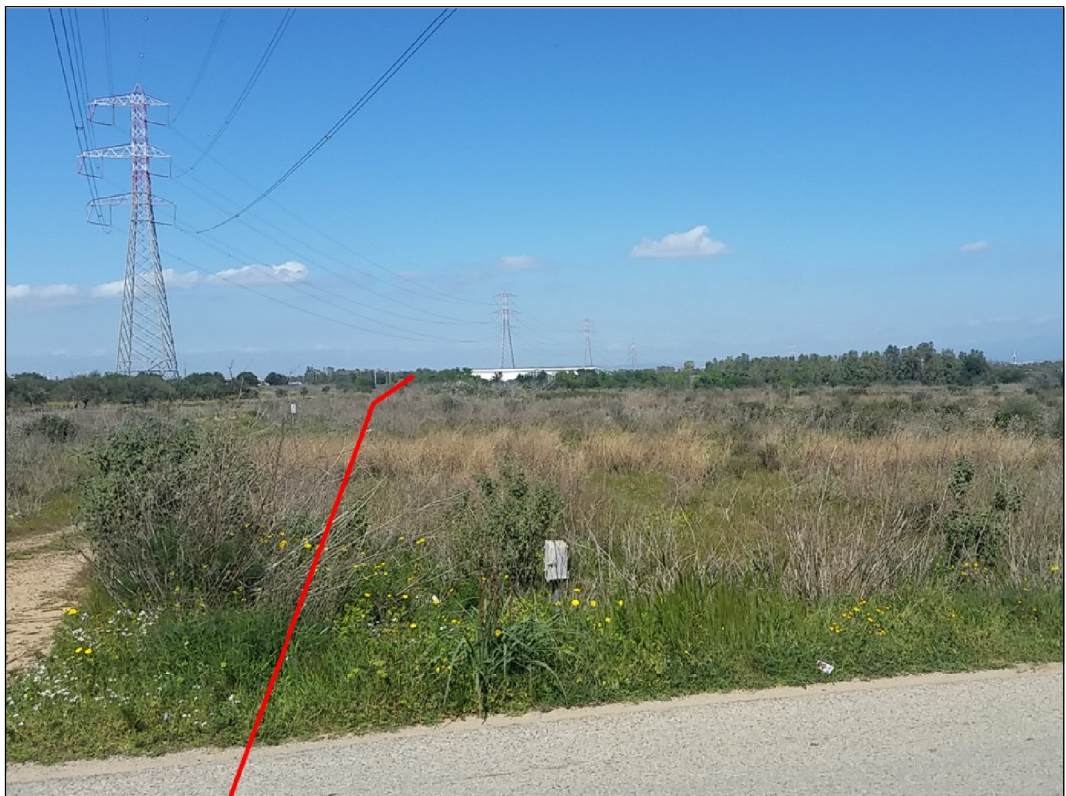

Percorrenza della condotta in vicinanza della strada in costruzione S.S. "Sulcitana" tratto Cagliari - Pula, in Comune di Capoterra

FOTO n. 7



Attraversamento del Riu Baccalamanza, in Comune di Capoterra

FOTO n. 8



Panoramica del tracciato in prossimità della S.S. n. 195 "Sulcitana", in Comune di Sarroch