

Il presente disegno e' di proprieta' aziendale - La Societa' tutelera' i propri diritti a termine di legge.



COROGRAFIA Scala 1:500.000

0	31/03/2017	EMISSIONE	T. FILANDRO	C. CASATI	V. FORLIVESI G. GIOVANNINI
INDICE	DATA	R E V I S I O N I		ELABORATO	VERIFICATO APPROVATO
		<b>PROGETTISTA</b>  Rif TPIDL 073670-010-DW-3252-205 TECHNIP ITALY DIREZIONE LAVORI S.p.A.		Dis. PG-PRG-201 Fg. 1 di 14	
Metanodotto: METANIZZAZIONE SARDEGNA MET. VALLERMOSA - SULCIS DN 400 (16") DP 75 bar			Comm. INDICE 0 Scala 1:10000		
STRUMENTI DI PIANIFICAZIONE URBANISTICA			Sostituisce il ..... Sostituito dal .....		

Progetto:

METANIZZAZIONE SARDEGNA  
MET. VALLERMOsa – SULCIS  
DN 400 (16") DP 75 bar

STRUMENTI DI PIANIFICAZIONE URBANISTICA

0	31/03/2017	EMISSIONE	T. FILANDRO	C. CASATI	V. FORLIVESTI G. GIOVANNINI	Foglio 2 di 14
INDICE	DATA	REVISIONI	ELABORATO	VERIFICATO	APPROVATO	Scala 1:10000
					PG-PRG-201	
Rif TPIDL: 073670-010-DW-3252-205 TECHNIP ITALY DIREZIONE LAVORI Sp.A.					Comm.	

C.T.R. F. 556030

C.T.R. F. 556060

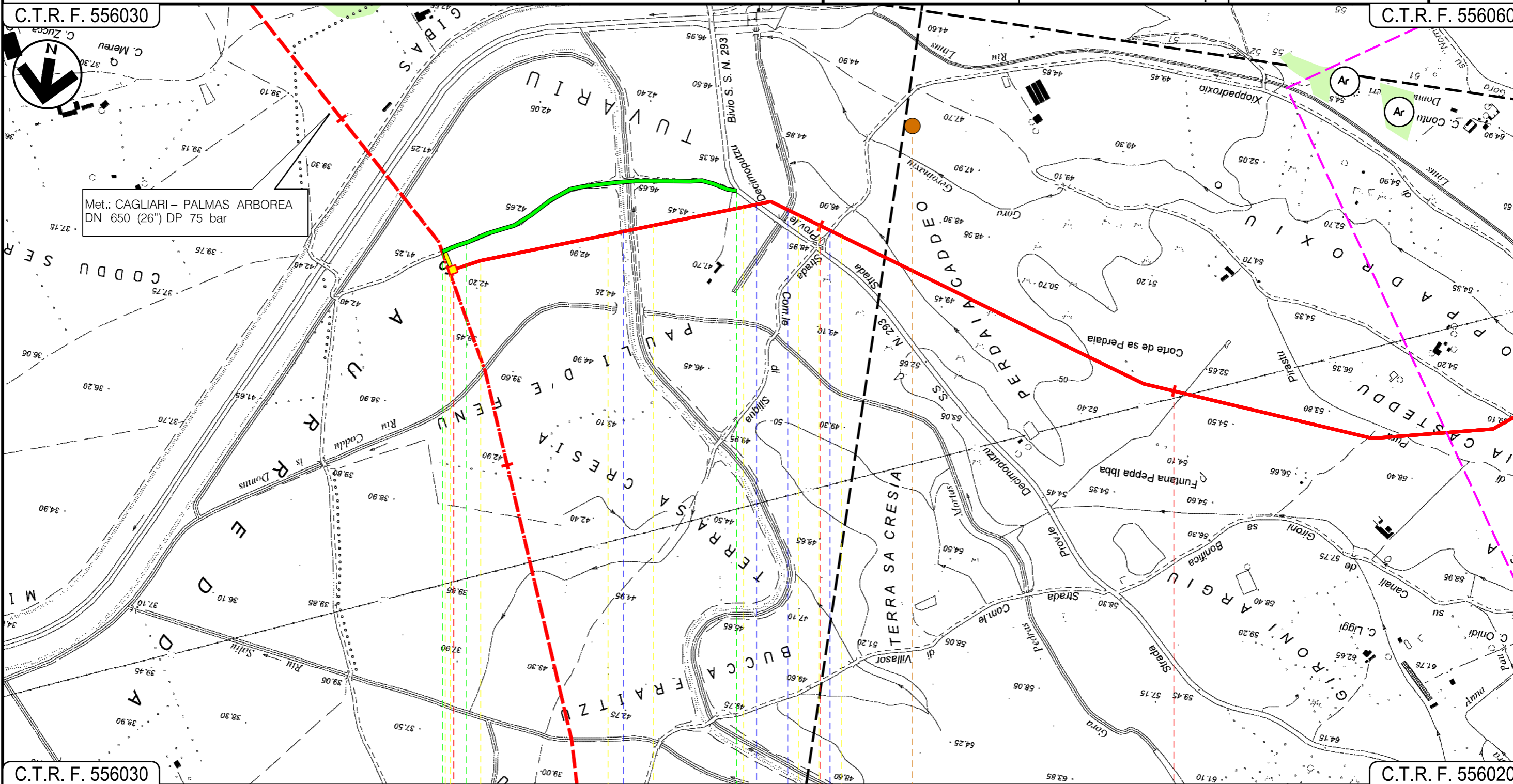

C.T.R. F. 556030

C.T.R. F. 556020

VALLERMOsa  
SUD SARDEGNA

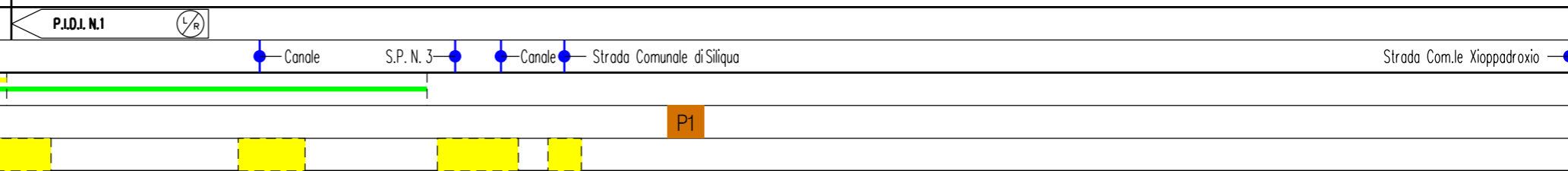

Progetto:

METANIZZAZIONE SARDEGNA  
MET. VALLERMOsa – SULCIS  
DN 400 (16") DP 75 bar

STRUMENTI DI PIANIFICAZIONE URBANISTICA

0	31/03/2017	EMISSIONE	T. FILANDRO	C. CASATI	V. FORLIVESTI G. GIOVANNINI	Foglio <b>3</b> di 14
INDICE	DATA	REVISIONI	ELABORATO	VERIFICATO	APPROVATO	Scala 1:10000
					PG-PRG-201	C.T.R. F. 556060
					Comm.	

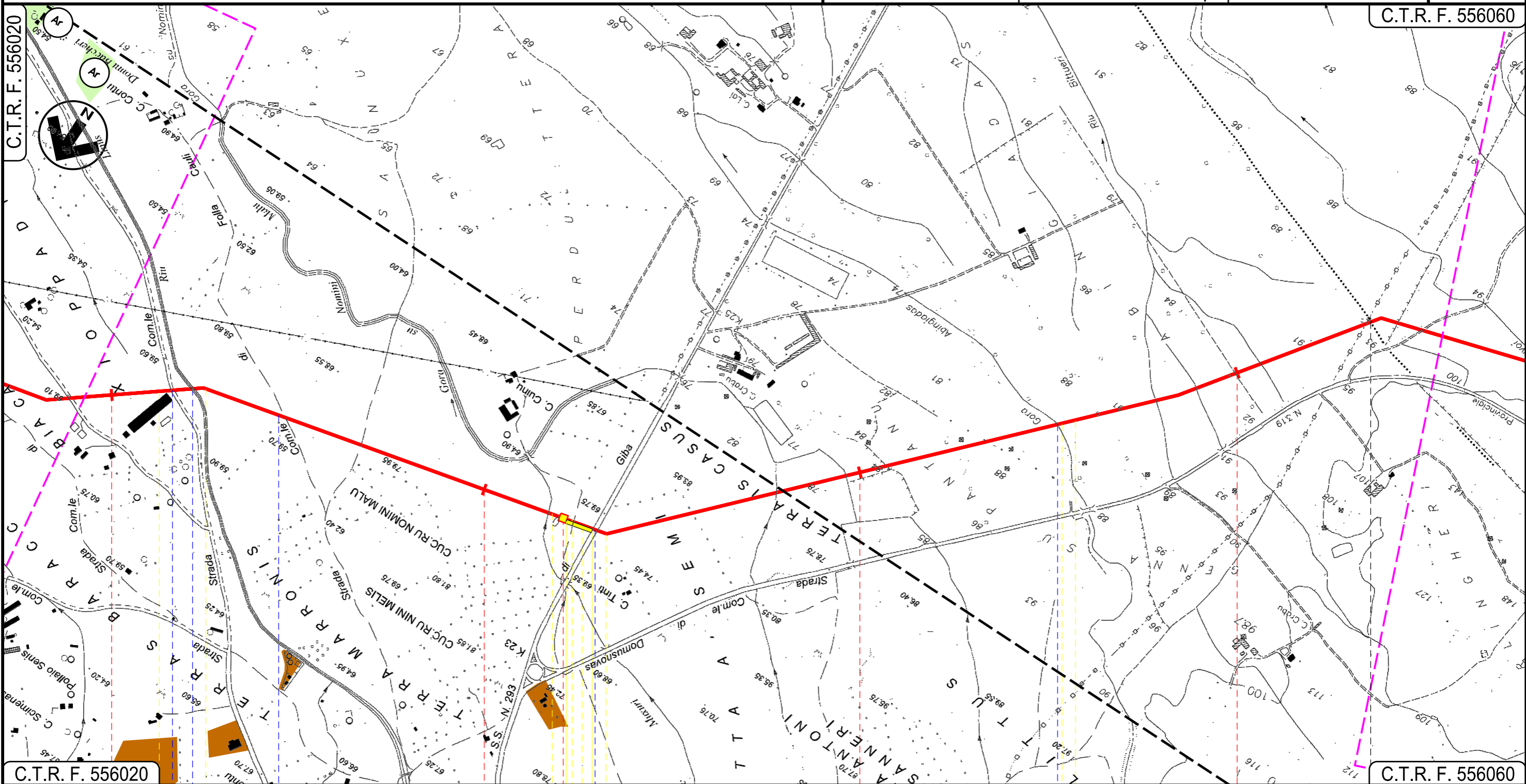

C.T.R. F. 556020 C.T.R. F. 556060

3 4 5 6

**VALLERMOsa  
SUD SARDEGNA**

**SILIQUA**

P.I.D.I. N 2	
Strada Com.le Xioppadroxio	Riu Linus
Strada Comunale di Folla Cauli	S.S. N. 293
Gora Abingadas	
01	02

Progetto:

METANIZZAZIONE SARDEGNA  
MET. VALLERMOSA – SULCIS  
DN 400 (16") DP 75 bar

STRUMENTI DI PIANIFICAZIONE URBANISTICA

0	31/03/2017	EMISSIONE	T. FILANDRO	C. CASATI	V. FORLIVESTI G. GIOVANNINI
INDICE	DATA	REVISIONI	ELABORATO	VERIFICATO	APPROVATO
 <b>SNAM RETE GAS</b>			 <b>TechnipFMC</b> Rif TPIDL: 073670-010-DW-3252-205 TECHNIP ITALY DIREZIONE LAVORI S.p.A.		
			PG-PRG-201		
			Comm.		

Foglio  
4  
di 14  
Scala  
1:10000

C.T.R. F. 556060

C.T.R. F. 556050

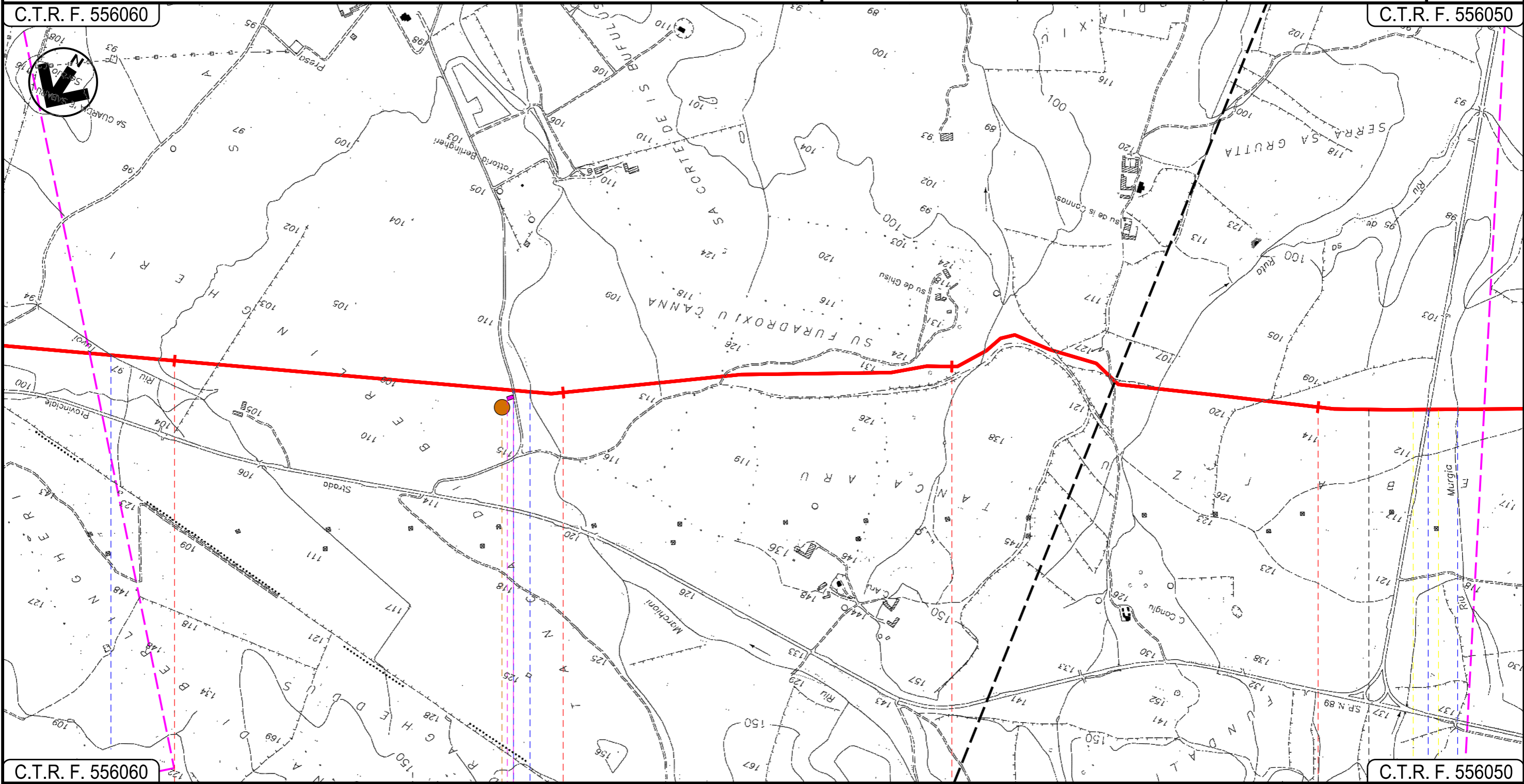

C.T.R. F. 556060

C.T.R. F. 556050

SILIQUA  
SUD SARDEGNA

Riu Tuvoi

Strada Sterrata Riu Perdu Loci

S.P. N.88 Riu Murgia

P2

Progetto:

METANIZZAZIONE SARDEGNA  
MET. VALLERMOSA – SULCIS  
DN 400 (16") DP 75 bar

STRUMENTI DI PIANIFICAZIONE URBANISTICA

0	31/03/2017	EMISSIONE	T. FILANDRO	C. CASATI	V. FORLIVESI G. GIOVANNINI
INDICE	DATA	REVISIONI	ELABORATO	VERIFICATO	APPROVATO
 <b>SNAM RETE GAS</b>			 <b>TechnipFMC</b> Rif TPIDL: 073670-010-DW-3252-205 TECHNIP ITALY DIREZIONE LAVORI Sp.A.		
			PG-PRG-201		
			Comm.		

Foglio  
**5**  
di 14  
Scala  
**1:10000**

C.T.R. F. 556050

C.T.R. F. 556050

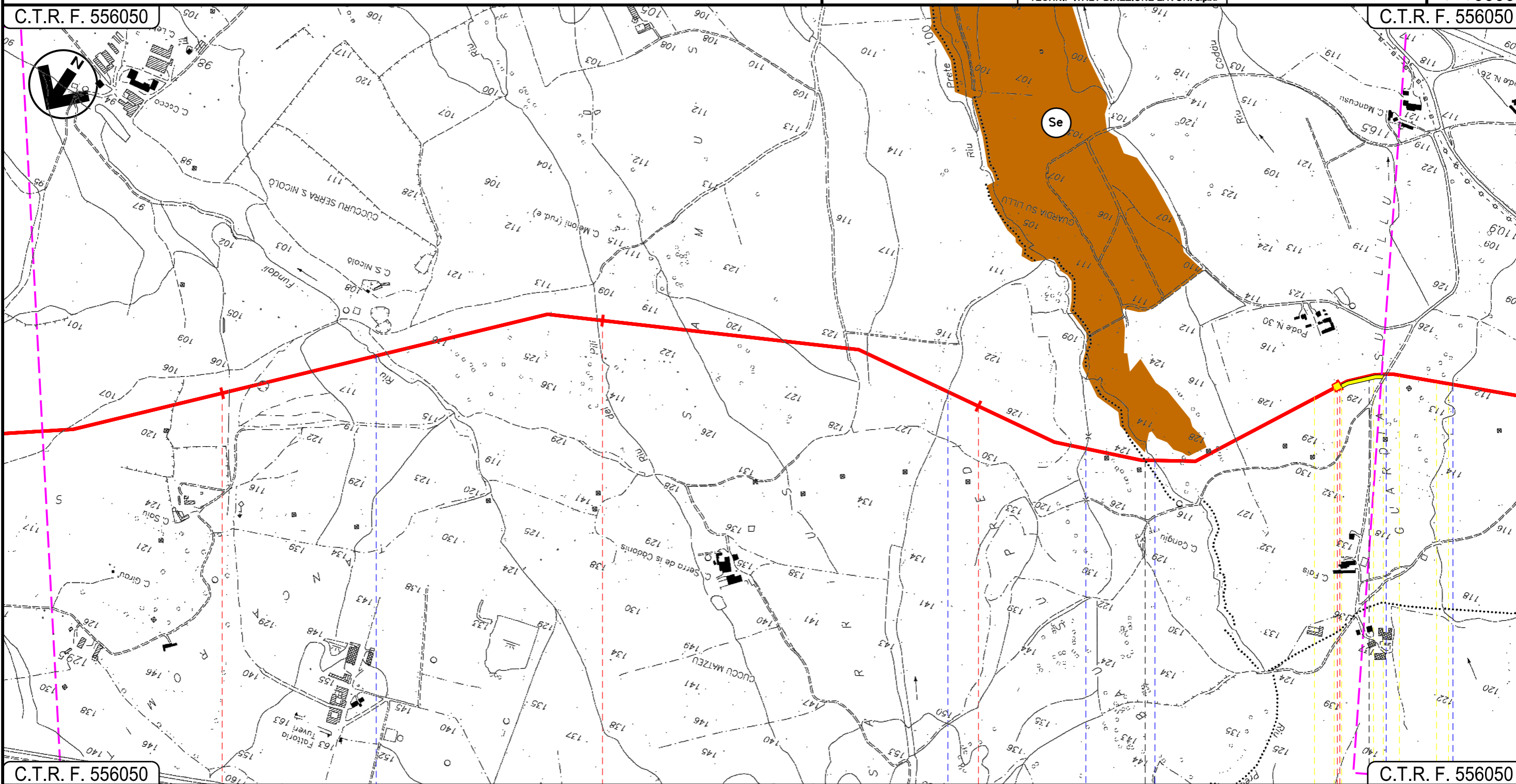

C.T.R. F. 556050

C.T.R. F. 556050

11

12

13

14

SILQUA

MUSEI

SUD SARDEGNA

Riu Fundali

Affluente Riu Prete

Affluente Riu Prete

Riu Prete

Strada Asfaltata

Riu S.Marco

03

04

05

06

07

INTE

C. 172500 FrM

DOCUMENTO DI PROPRIETA' Snam Rete Gas. LA SOCIETA' TUTELERA' I PROPRI DIRITTI IN SEDE CIVILE E PENALE A TERMINI DI LEGGE.

Progetto:

METANIZZAZIONE SARDEGNA  
MET. VALLERMOSA – SULCIS  
DN 400 (16") DP 75 bar

STRUMENTI DI PIANIFICAZIONE URBANISTICA

0	31/03/2017	EMISSIONE	T. FILANDRO	C. CASATI	V. FORLIVESI G. GIOVANNINI	Foglio 6
INDICE	DATA	REVISIONI	ELABORATO	VERIFICATO	APPROVATO	di 14
 <b>SNAM RETE GAS</b>			 <b>TechnipFMC</b> Rif TPIDL: 073670-010-DW-3252-205 TECHNIP ITALY DIREZIONE LAVORI Sp.A.			PG-PRG-201
Comm.					Scala 1:10000	

C.T.R. F. 556050

C.T.R. F. 555120

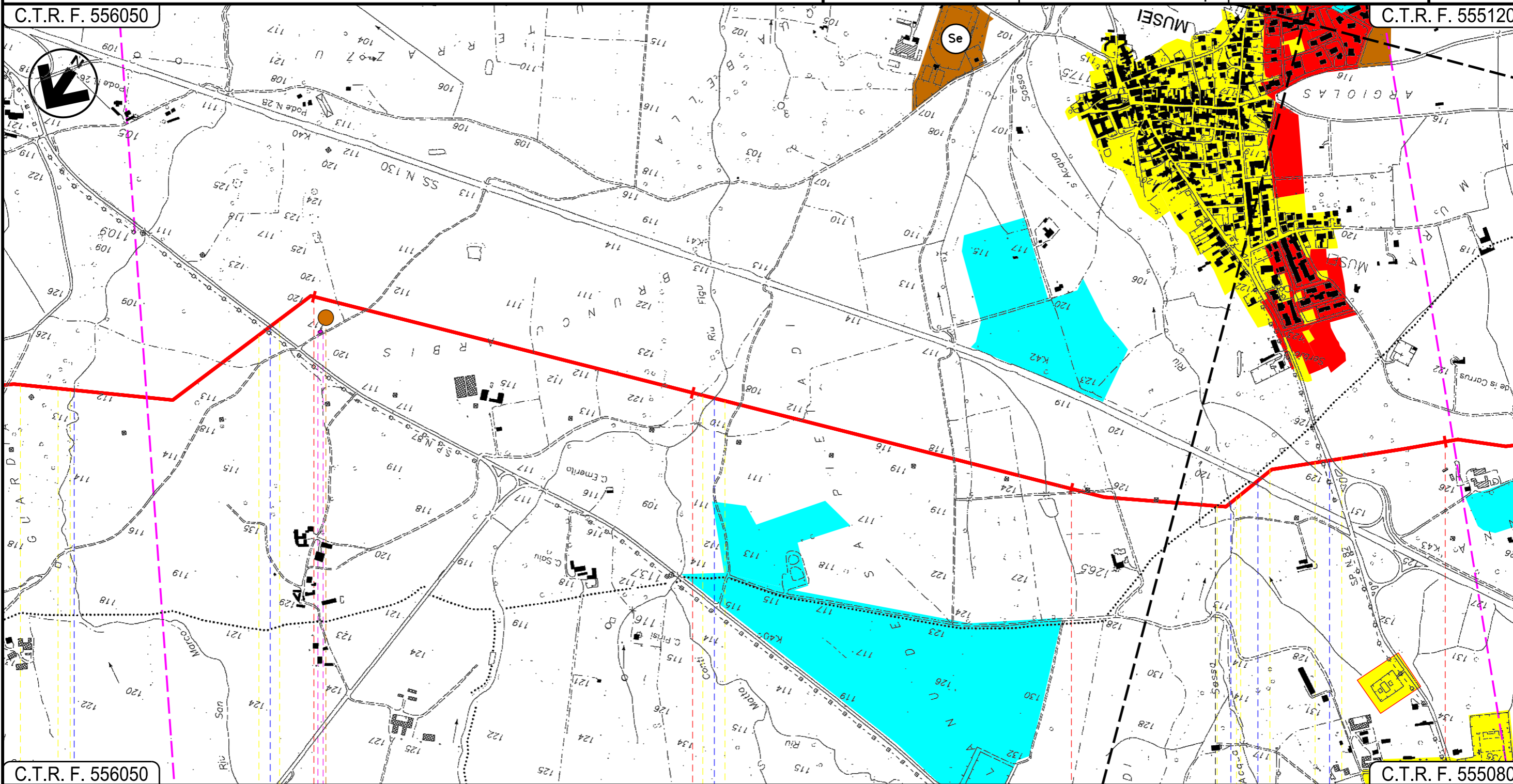

C.T.R. F. 556050

C.T.R. F. 555080

15

16

17

18

MUSEI  
SUD SARDEGNA

DOMUSNOVAS

● Riu S.Marco    ● S.P. N. 87    ● Riu Figu    ● Riu S'Acqua Sassa    ● S.S. N. 130    ● S.P. N. 87

P3

07

08

09

INTE

Progetto:

METANIZZAZIONE SARDEGNA  
MET. VALLERMOSA – SULCIS  
DN 400 (16") DP 75 bar

STRUMENTI DI PIANIFICAZIONE URBANISTICA

0	31/03/2017	EMISSIONE	T. FILANDRO	C. CASATI	V. FORLIVESI G. GIOVANNINI	Foglio 7
INDICE	DATA	REVISIONI	ELABORATO	VERIFICATO	APPROVATO	di 14
 <b>SNAM RETE GAS</b>			 <b>TechnipFMC</b> Rif TPIDL: 073670-010-DW-3252-205 TECHNIP ITALY DIREZIONE LAVORI S.p.A.		PG-PRG-201	Scala 1:10000
					Comm.	

C.T.R. F. 555120

C.T.R. F. 555120

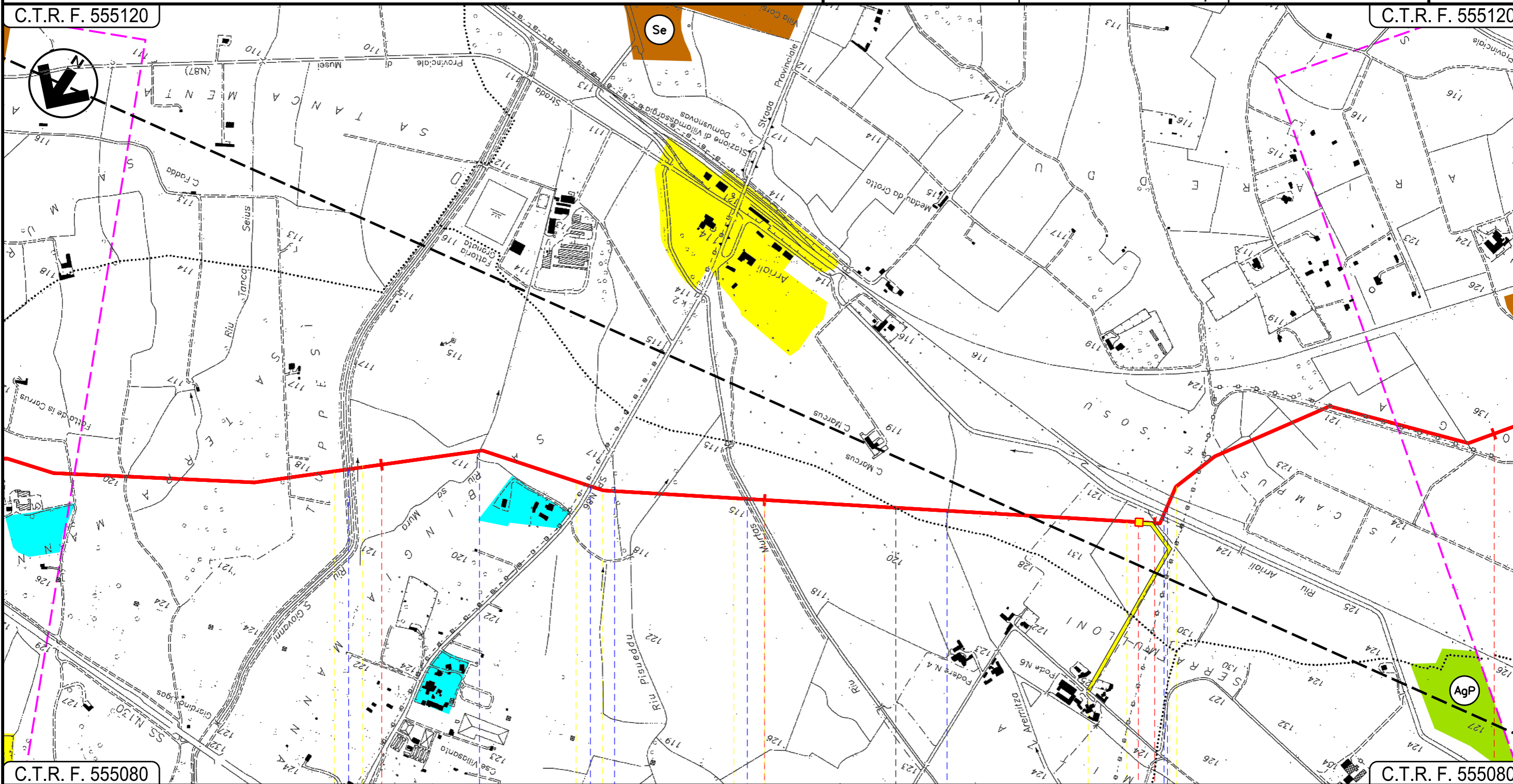

C.T.R. F. 555080

C.T.R. F. 555080









19 20 21 22

DOMUSNOVAS

VILLAMASSARGIA

SUD SARDEGNA

P.I.L. N 4

 Riu San Giovanni
  Riu sa Mura
  S.P. N. 87
  Riu Pisueddu
  Riu Murtas
  Riu Aremitta
  Riu Arrioli
  Ferrovia Iglesias-Decimomannu-Cagliari

10

11

Progetto:

METANIZZAZIONE SARDEGNA  
MET. VALLERMOSA – SULCIS  
DN 400 (16") DP 75 bar

STRUMENTI DI PIANIFICAZIONE URBANISTICA

0	31/03/2017	EMISSIONE	T. FILANDRO	C. CASATI	V. FORLIVESI G. GIOVANNINI
INDICE	DATA	REVISIONI	ELABORATO	VERIFICATO	APPROVATO
 <b>SNAM RETE GAS</b>			 <b>TechnipFMC</b> Rif TPIDL: 073670-010-DW-3252-205 TECHNIP ITALY DIREZIONE LAVORI S.p.A.		
PG-PRG-201					Foglio 8 di 14
Comm.					Scala 1:10000

C.T.R. F. 555120

C.T.R. F. 555120

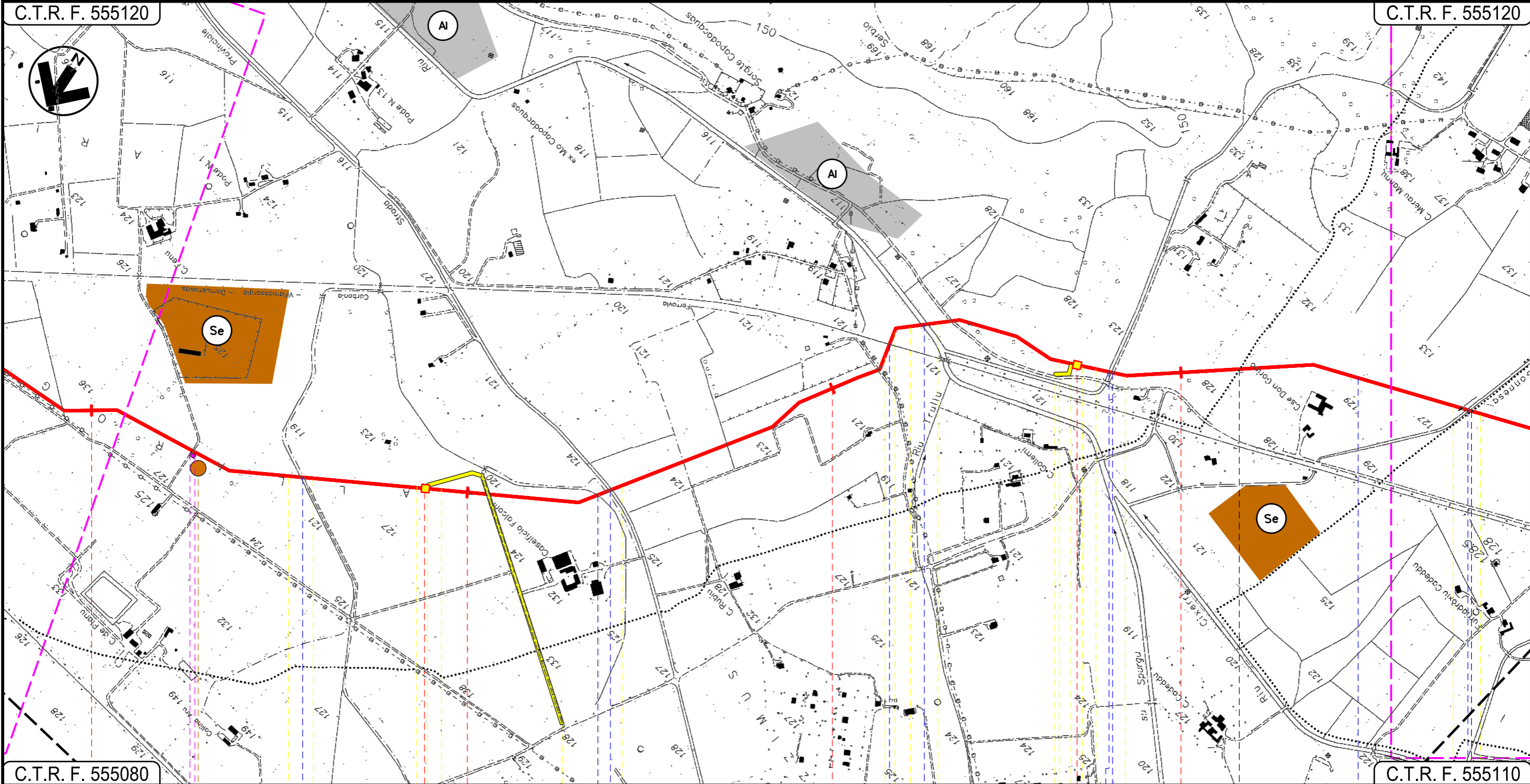

C.T.R. F. 555080

C.T.R. F. 555110

22

23

24

25

VILLAMASSARGIA

SUD SARDEGNA

IGLESIAS

CARBONIA

P.I.D.I. N 5

P.I.L. N 6

Fosso rivestito in cls

Fosso rivestito in cls

Strada Asfaltata

F.S. Carbonia-Iglesias

Riu Cixerri

Fosso con briglie in cls

Strada Comunale

Fosso

Genna Gonnese

P4

12

13

14

INTE



Progetto:

METANIZZAZIONE SARDEGNA  
MET. VALLERMOSA – SULCIS  
DN 400 (16") DP 75 bar

STRUMENTI DI PIANIFICAZIONE URBANISTICA

0	31/03/2017	EMISSIONE	T. FILANDRO	C. CASATI	V. FORLIVESTI G. GIOVANNINI	Foglio 9
INDICE	DATA	REVISIONI	ELABORATO	VERIFICATO	APPROVATO	di 14
 <b>SNAM RETE GAS</b>			 <b>TechnipFMC</b> Rif TPIDL: 073670-010-DW-3252-205 TECHNIP ITALY DIREZIONE LAVORI S.p.A.		PG-PRG-201	Scala 1:10000
					Comm.	

C.T.R. F. 555120

C.T.R. F. 555150

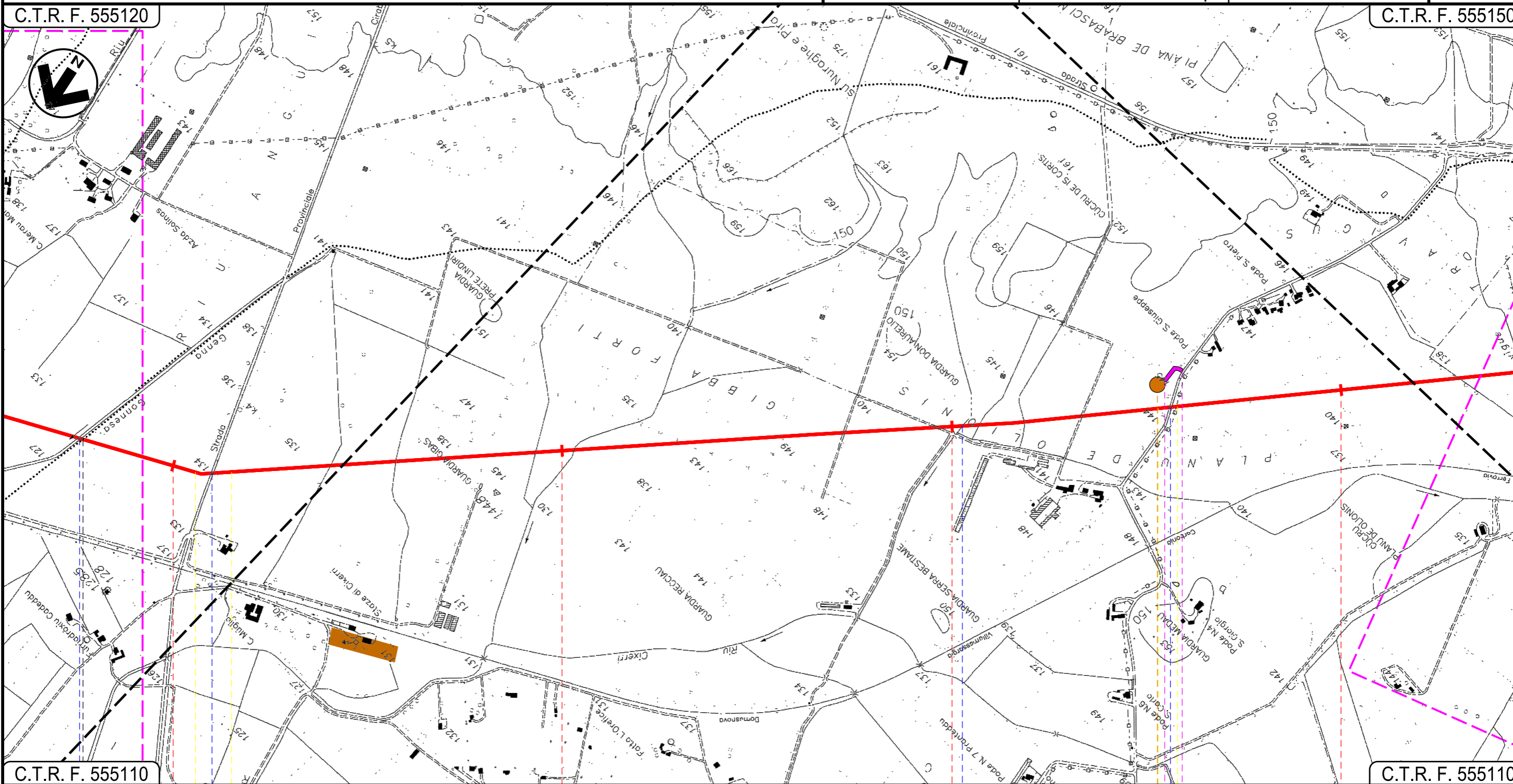

C.T.R. F. 555110

C.T.R. F. 555110

26

27

28

29

● IGLESIAS	CARBONIA SUD SARDEGNA		
● S.P. N. 85	● Affluente Riu Cixerri	● Strada Comune	● P5
■	■	■	■
○ 14			

Progetto:

METANIZZAZIONE SARDEGNA  
MET. VALLERMOZA – SULCIS  
DN 400 (16") DP 75 bar

STRUMENTI DI PIANIFICAZIONE URBANISTICA

0	31/03/2017	EMISSIONE	T. FILANDRO	C. CASATI	V. FORLIVESI G. GIOVANNINI
INDICE	DATA	REVISIONI	ELABORATO	VERIFICATO	APPROVATO
 <b>SNAM RETE GAS</b>			 <b>TechnipFMC</b> Rif TPIDL: 073670-010-DW-3252-205 TECHNIP ITALY DIREZIONE LAVORI S.p.A.		
			<b>PG-PRG-201</b> Comm.		

Foglio  
**10**  
di 14  
Scala  
**1:10000**

C.T.R. F. 555150

C.T.R. F. 555150

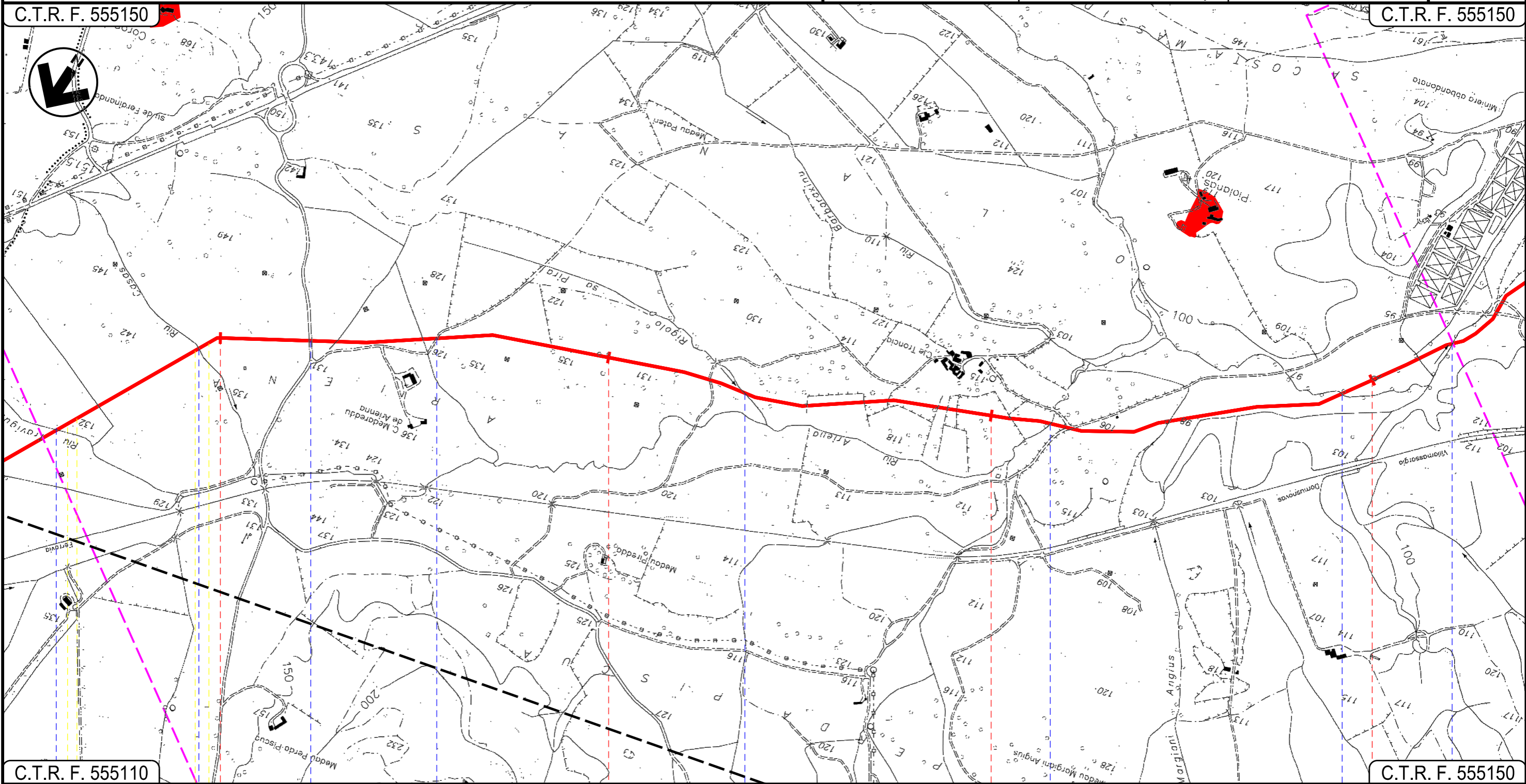

C.T.R. F. 555110

C.T.R. F. 555150

30

31

32

33

CARBONIA  
SUD SARDEGNA

 Riu Travigus
  Riu Casas
  Strada Comunale
  Strada Comunale
  Rigolo sa Pira
  Riu Ariena
  Riu Ariena
  Riu Ariena

15

16

17

INTE

Progetto:

METANIZZAZIONE SARDEGNA  
MET. VALLERMOSSA – SULCIS  
DN 400 (16") DP 75 bar

STRUMENTI DI PIANIFICAZIONE URBANISTICA

0	31/03/2017	EMISSIONE	T. FILANDRO	C. CASATI	V. FORLIVESTI G. GIOVANNINI
INDICE	DATA	REVISIONI	ELABORATO	VERIFICATO	APPROVATO
 <b>SNAM RETE GAS</b>			 <b>TechnipFMC</b> Rif TPIDL: 073670-010-DW-3252-205 TECHNIP ITALY DIREZIONE LAVORI S.p.A.		
PG-PRG-201					Foglio <b>11</b> di 14
Comm.					Scala <b>1:10000</b>

C.T.R. F. 555150

C.T.R. F. 555140

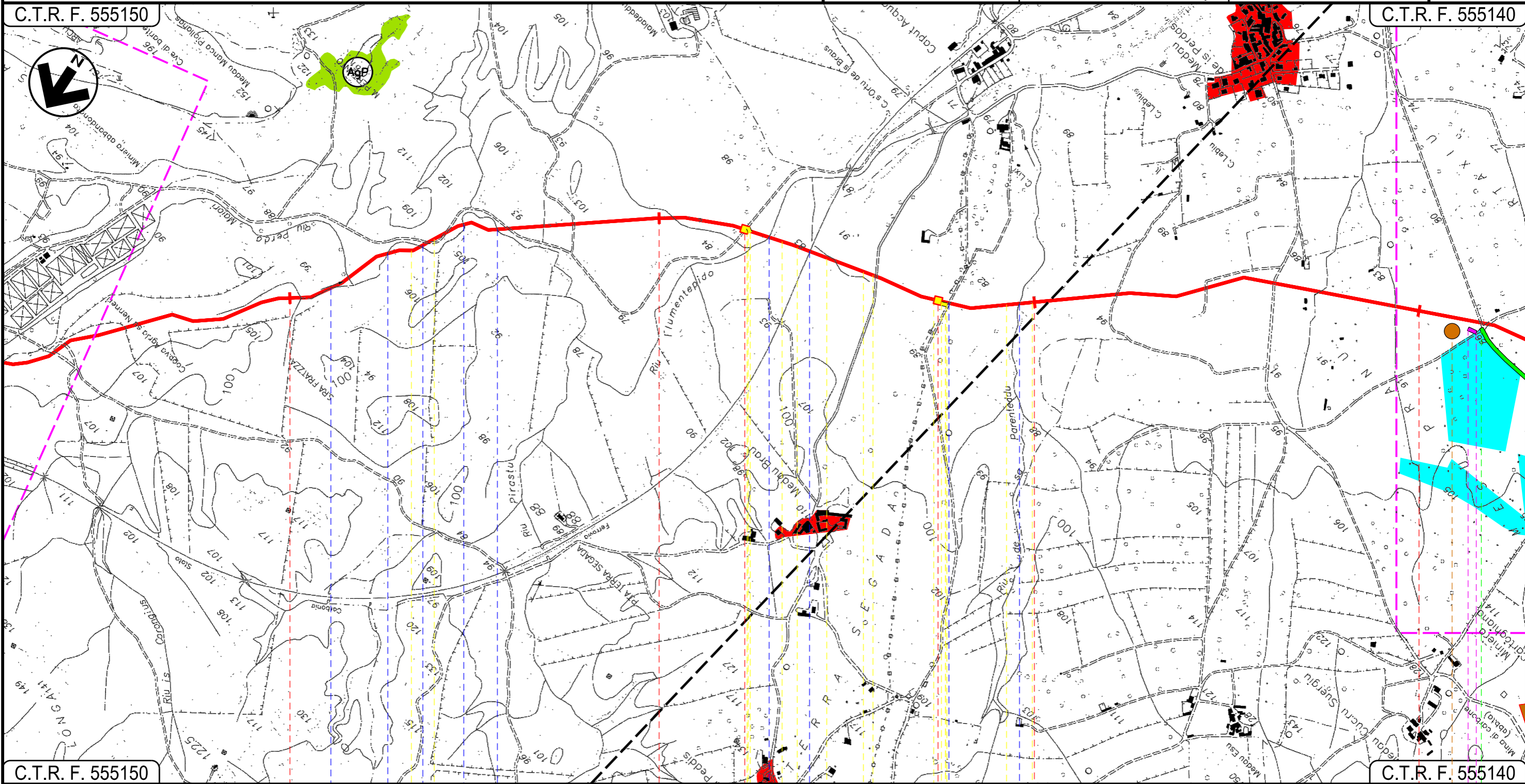

C.T.R. F. 555150

C.T.R. F. 555140

34

35

36

37

CARBONIA  
SUD SARDEGNA

P.I.L. N 7

P.I.D.I. N 8

1° attr. Rio Perda Maiori — 2° 3° 4° 5° attr. Rio Perda Maiori — Rio Flumentepido — F.S. Carbonia-Villamassargia — Str. Bianca — Rio de Porenteddu

P6

18

19

Progetto:

METANIZZAZIONE SARDEGNA  
MET. VALLERMOSA – SULCIS  
DN 400 (16") DP 75 bar

STRUMENTI DI PIANIFICAZIONE URBANISTICA

0	31/03/2017	EMISSIONE	T. FILANDRO	C. CASATI	V. FORLIVESI G. GIOVANNINI
INDICE	DATA	REVISIONI	ELABORATO	VERIFICATO	APPROVATO
 <b>SNAM RETE GAS</b>			 <b>TechnipFMC</b> Rif TPIDL: 073670-010-DW-3252-205 TECHNIP ITALY DIREZIONE LAVORI S.p.A.		
			PG-PRG-201		
			Comm.		

Foglio  
**12**  
di 14  
Scala  
**1:10000**

C.T.R. F. 555150

C.T.R. F. 564020

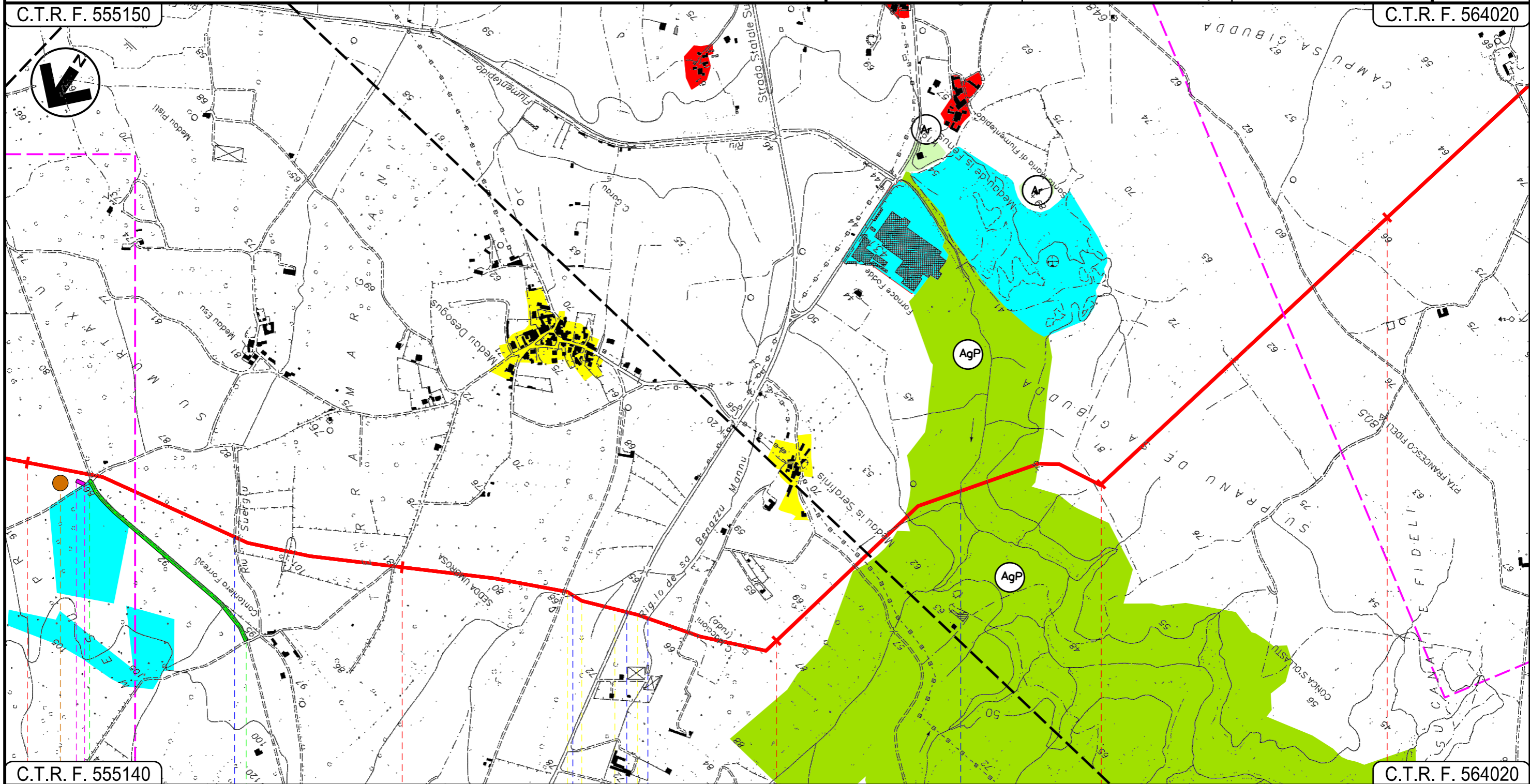

C.T.R. F. 555140

C.T.R. F. 564020

37 38 39 40 41

CARBONIA  
SUD SARDEGNA

Riu Suergiu — Strada Comunale — Rigolo de sa Benazzu Mannu — S.S. N. 126 — Rigolo de sa Benazzu Mannu — Riu Fiumentepido

P6

20

21

INTE

Progetto:

METANIZZAZIONE SARDEGNA  
MET. VALLERMOSA – SULCIS  
DN 400 (16") DP 75 bar

STRUMENTI DI PIANIFICAZIONE URBANISTICA

0	31/03/2017	EMISSIONE	T. FILANDRO	C. CASATI	V. FORLIVESI G. GIOVANNINI
INDICE	DATA	REVISIONI	ELABORATO	VERIFICATO	APPROVATO
 <b>SNAM RETE GAS</b>			 <b>TechnipFMC</b> Rif TPIDL: 073670-010-DW-3252-205 TECHNIP ITALY DIREZIONE LAVORI Sp.A.		
			<b>PG-PRG-201</b> Comm.		

Foglio  
**13**  
di 14  
Scala  
**1:10000**

C.T.R. F. 564020

C.T.R. F. 564020

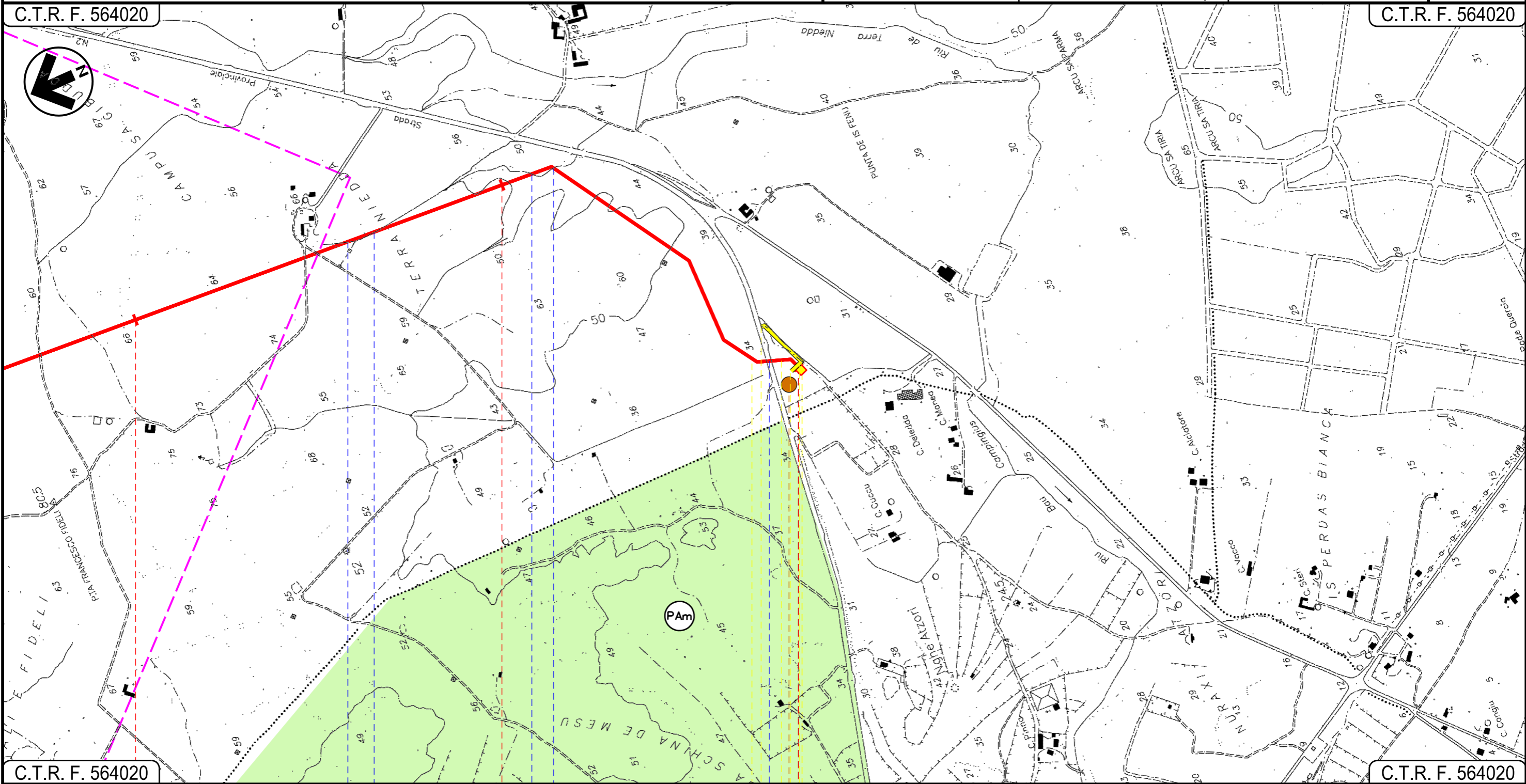

C.T.R. F. 564020

C.T.R. F. 564020

41

42

42+950

CARBONIA

SUD SARDEGNA

P.I.D.I. N.9

Fosso

Fosso

S.P. N. 2

P7

22

INTE

LEGENDA

SIMBOLOGIA CARTOGRAFICA

- Metanodotto in progetto
- Altri metanodotti in progetto
- Gallerie, Tunnel, Mini-Microtunnel, Raise Boring e T.O.C.
- Impianti di linea in progetto
- Aree impianti stacco-terminale in progetto
- Piazzola di stoccaggio tubazioni
- Strada di accesso all'impianto
- Adeguamento strade esistenti
- Strade di accesso provvisorio
- Punto di ripresa fotografico e numerazione
- Limite sovrapposizione fogli

SIMBOLOGIA MECCANICA

- Punto di intercettazione di linea (P.I.L.)
- Punto di intercettazione di derivazione importante (P.I.D.I.)
- Punto di intercettazione di derivazione semplice con stacco da P.I.L. (P.I.D.S.)
- Punto di intercettazione e derivazione semplice con stacco da Linea (P.I.D.S.)
- Punto di intercettazione con discaggio di allacciamento (P.I.D.A.)
- Punto predisposto per il discaggio di allacciamento (P.P.D.A.)
- Punto di sezionamento elettrico terminale (P.S.E.T.)
- Stazione predisposta per lancio e ricevimento PIG
- Impianto di riduzione/regolazione della pressione

VINCOLI PIANI REGOLATORI GENERALI

- ZONE URBANE**  
 Centristorici, aree residenziali e di completamento (incluso le relative aree a verde pubblico, verde privato, le zone di uso pubblico, per servizi ed attrezzature tecnologiche e le zone di rispetto dei centri urbani)
- ZONE AGRICOLE**  
 AgP - A valenza paesaggistico e/o ambientale  
 Bo - Ambiti boschivi
- ZONE DI ESPANSIONE EDILIZIA RESIDENZIALE**
- ZONE VINCOLATE E DI RISPETTO**  
 Ci - Cimiteriale  
 Cpl - Per captazione idropotabile  
 PAm - Di interesse paesaggistico e/o ambientale  
 Ar - Archeologico  
 RL - Rispetto Lagunare
- ZONE A PREVALENTE FUNZIONE PRODUTTIVA**  
 Aree industriali ed artigianali (incluso le relative aree di completamento ed espansione), insediamenti agricoli produttivi  
 Sol - Saline
- ZONE TURISTICO - RICREATIVE**  
 non comprese nelle zone urbane
- ZONE DI USO PUBBLICO E DI INTERESSE GENERALE**  
 non comprese nelle zone urbane  
 Se - Servizi attrezzature tecnologiche  
 Sc - Scuole  
 Va - Verde Attrezzato
- ALTRE ZONE**  
 Mi - Militare  
 Di - Discariche  
 Cv - Cave  
 Al - Altre  
 AP - Area Portuale  
 B - Banchine

Il presente disegno è di proprietà aziendale - La Società tutelerà i propri diritti a termine di legge.

Progressiva chilometrica	N.	
Comuni		
Province		
Impianti	TIPO - N.	
Attraversamenti	TIPOLOGIA ATTRAVERSATA (SS n. **, corso d'acqua, ferrovia, ecc.)	
Strade - Piste	ACCESSO IMPIANTI	ADEGUAMENTI STRADE
Piazzole		STRADE PROVVISORIE
Fascia di lavoro	ALLARGATA	N. PIAZ. Pn
Opere civili	TRASVERSALI	LONGITUDINALI