

Il presente disegno e' di proprieta' aziendale - La Societa' tutelera' i propri diritti a termine di legge.

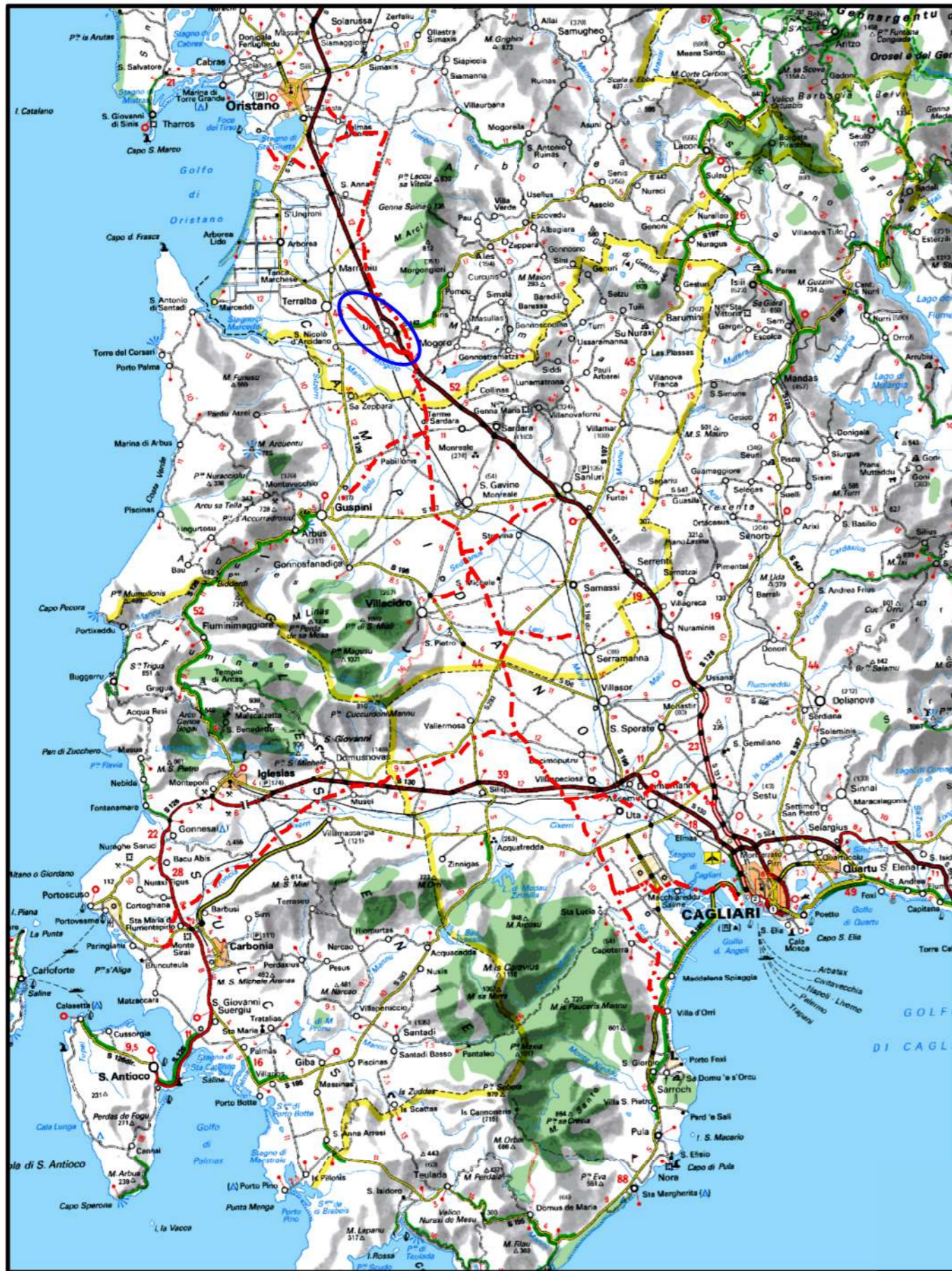

COROGRAFIA Scala 1:500.000

0	31/03/2017	EMISSIONE	F.CRISTOFARO	C.CASATI	V.FORLIVESI G.GIOVANNINI
INDICE	DATA	R E V I S I O N I		ELABORATO	VERIFICATO
			 Rif TPIDL 073670-010-DW-3252-439 TECHNIP ITALY DIREZIONE LAVORI S.p.A.		Dis. PG-PRG-407
Metanodotto: METANIZZAZIONE SARDEGNA METANODOTTO DERIVAZIONE PER TERRALBA DN 150 (6") DP 75 bar			Comm.		Fg. 1 di 5
			INDICE		0
			Scala		1:10000
STRUMENTI DI PIANIFICAZIONE URBANISTICA			Sostituisce il .....		Sostituito dal .....

Progetto:

METANIZZAZIONE SARDEGNA

MET.:DER. PER TERRALBA

DN 150 (6") DP 75 bar

STRUMENTI DI PIANIFICAZIONE URBANISTICA

0	31/03/2017	EMISSIONE	F. CRISTOFARO	C. CASATI	V. FORLIVEST G. GIOVANNINI	Foglio 2
INDICE	DATA	REVISIONI	ELABORATO	VERIFICATO	APPROVATO	di 5
						Scala 1:10000
					PG-PRG-407	
					Comm.	

C.T.R. F. 539090

C.T.R. F. 539090

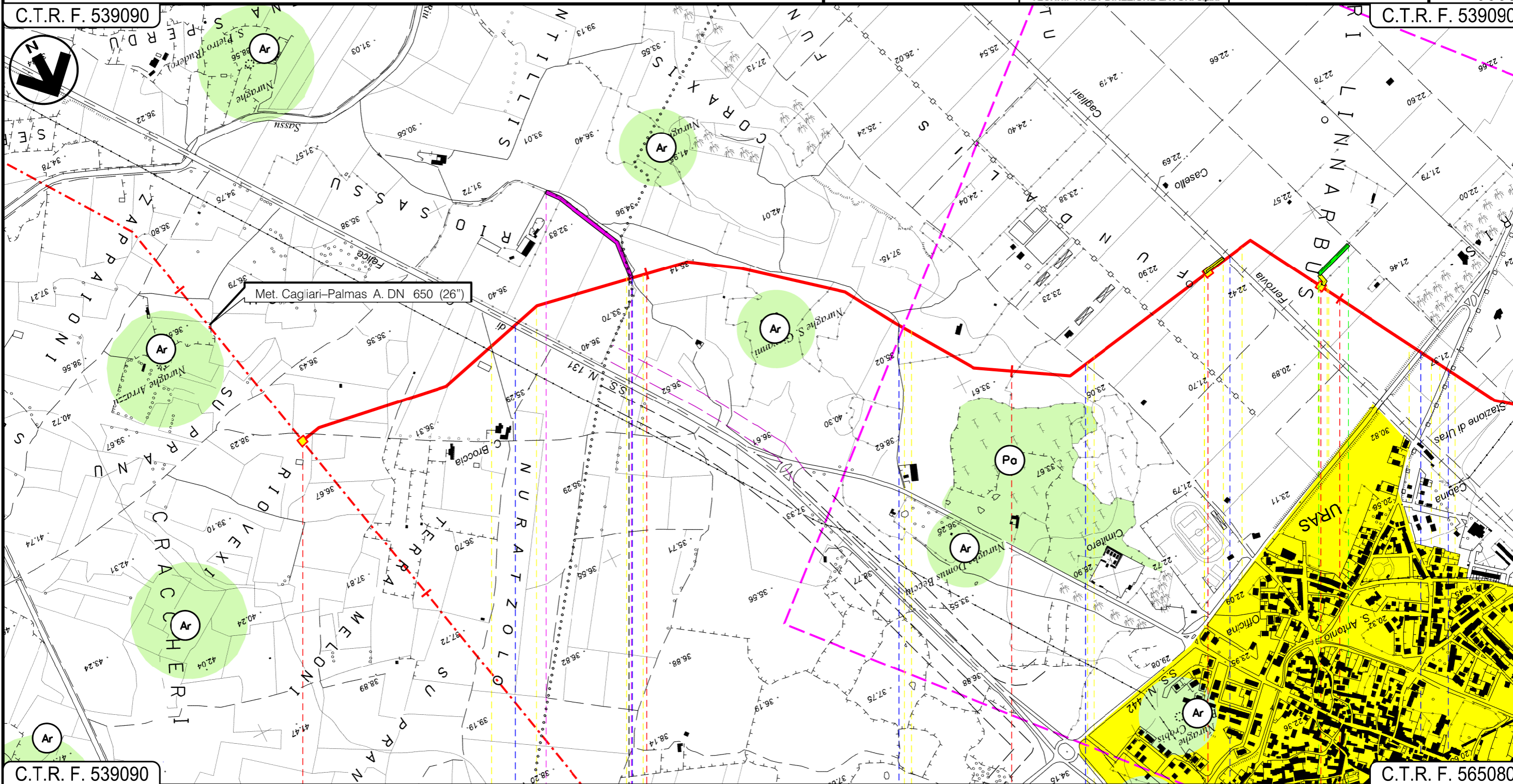

C.T.R. F. 539090

C.T.R. F. 565080

MOGORO

ORISTANO

URAS

P.I.D.I. n. 12    In prog. su Met. Cagliari-Palmas A.   
 P.I.D.I. n. 1   
 P.I.I. n. 2

S.S. n. 131   
 Fosso   
 Strada di bonifica   
 FS Cagliari-Chilivani Olbia M.   
 S.P. 47

01

INTE C. 172500 FrM

Progetto:

METANIZZAZIONE SARDEGNA

MET.:DER. PER TERRALBA

DN 150 (6") DP 75 bar

STRUMENTI DI PIANIFICAZIONE URBANISTICA

0	31/03/2017	EMISSIONE	F. CRISTOFARO	C. CASATI	V.FORLIVESTI G.GIOVANNINI
INDICE	DATA	REVISIONI	ELABORATO	VERIFICATO	APPROVATO
 <b>SNAM RETE GAS</b>			 <b>TechnipFMC</b>		PG-PRG-407
			Rif TPIDL: 073670-010-DW-3252-439 TECHNIP ITALY DIREZIONE LAVORI S.p.A.		Comm.

Foglio

3

di 5

Scala  
1:10000

C.T.R. F. 539090

C.T.R. F. 539050

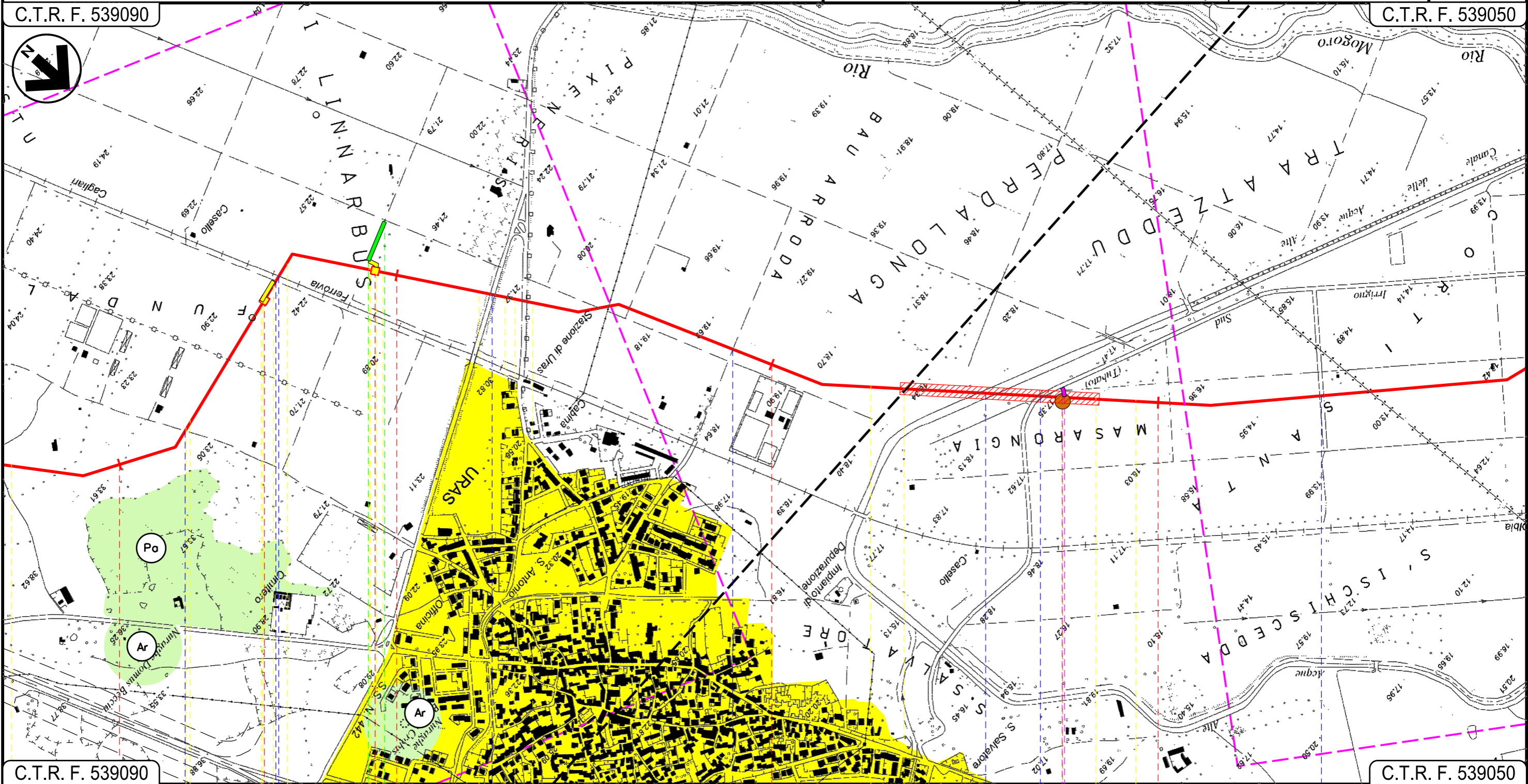

C.T.R. F. 539090

C.T.R. F. 539050

URAS  
ORISTANO

P.I.D.I. n. 1

P.I.L. n. 2

Strada di Bonifica

Ferrovia Cagliari - Olbia

S.P. n. 47

Strada di Bonifica

Canale delle Acque Alte

Strada Asfaltata

Strada Sterrata

P1

Progetto:

METANIZZAZIONE SARDEGNA

MET.:DER. PER TERRALBA

DN 150 (6") DP 75 bar

STRUMENTI DI PIANIFICAZIONE URBANISTICA

0	31/03/2017	EMISSIONE	F. CRISTOFARO	C. CASATI	V. FORLIVESTI G. GIOVANNINI	Foglio 4
INDICE	DATA	REVISIONI	ELABORATO	VERIFICATO	APPROVATO	di 5
						Scala 1:10000
			PG-PRG-407			
			Comm.			

C.T.R. F. 539090

C.T.R. F. 538080

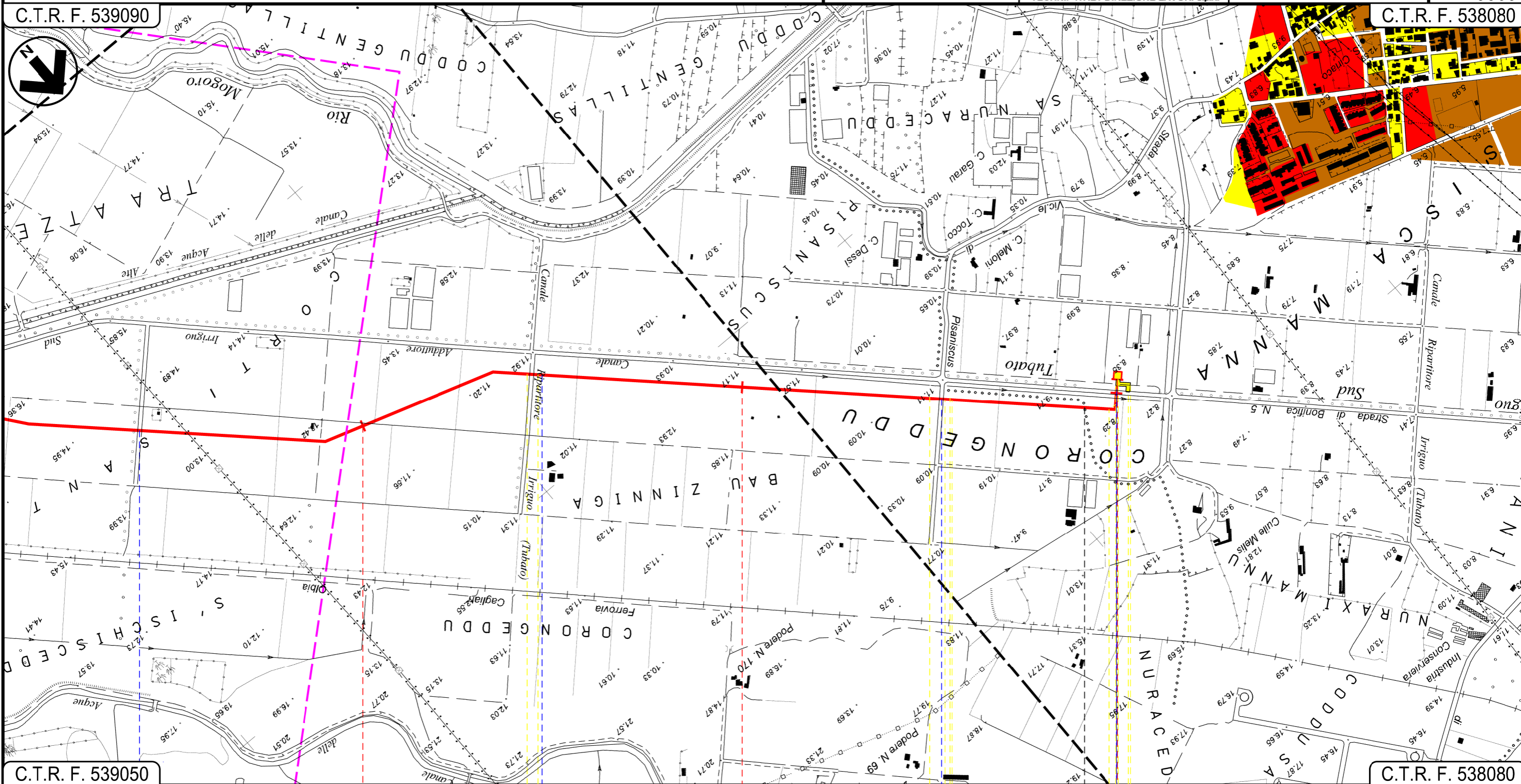

C.T.R. F. 539050

C.T.R. F. 538080

URAS  
ORISTANO

TERRALBA

- Strada sterrata
- Canale Ripartitore Irriguo (tubato)
- Strada vicinale di Pisaniscus
- Canale
- Strada di Bonifica n.5

P.I.D.I. n. 3

0	31/03/2017	EMISSIONE	F. CRISTOFARO	C. CASATI	V. FORLIVESTI G. GIOVANNINI
INDICE	DATA	REVISIONI	ELABORATO	VERIFICATO	APPROVATO
					PG-PRG-407
			Rif TPIDL: 073670-010-DW-3252-439 TECHNIP ITALY DIREZIONE LAVORI S.p.A.		Comm.

LEGENDA

SIMBOLOGIA CARTOGRAFICA

- Metanodotto in progetto
- Altri metanodotti in progetto
- Gallerie, Tunnel, Mini-Microtunnel, Raise Boring e T.O.C.
- Impianti di linea in progetto
- Aree impianti stacco-terminale in progetto
- Piazzola di stoccaggio tubazioni
- Strada di accesso all'impianto
- Adeguamento strade esistenti
- Strade di accesso provvisorio
- Punto di ripresa fotografico e numerazione
- Limite sovrapposizione fogli

SIMBOLOGIA MECCANICA

- Punto di intercettazione di linea (P.I.L.)
- Punto di intercettazione di derivazione importante (P.I.D.I.)
- Punto di intercettazione di derivazione semplice con stacco da P.I.L. (P.I.D.S.)
- Punto di intercettazione e derivazione semplice con stacco da Linea (P.I.D.S.)
- Punto di intercettazione con discaggio di allacciamento (P.I.D.A.)
- Punto predisposto per il discaggio di allacciamento (P.P.D.A.)
- Punto di sezionamento elettrico terminale (P.S.E.T.)
- Stazione predisposta per lancio e ricevimento PIG
- Impianto di riduzione/regolazione della pressione

VINCOLI PIANI REGOLATORI GENERALI

- Strade in progettazione
- ZONE URBANE**  
Centristorici, aree residenziali di completamento (incluso le relative aree a verde pubblico, verde privato, le zone di uso pubblico, per servizi ed attrezzature tecnologiche e le zone di rispetto dei centri urbani)
- ZONE AGRICOLE**  
**AgP** - A valenza paesaggistico e/o ambientale  
**Bo** - Ambiti boschivi
- ZONE DI ESPANSIONE EDILIZIA RESIDENZIALE**
- ZONE VINCOLATE E DI RISPETTO**  
**Cl** - Cimiteriale  
**Cpl** - Per captazione idropotabile  
**PAm** - Di interesse paesaggistico e/o ambientale  
**Ar** - Archeologico  
**RL** - Rispetto Lagunare  
**Hm** - Di valenza geomorfologica e archeologica  
**Po** - Protezione arborea
- ZONE A PREVALENTE FUNZIONE PRODUTTIVA**  
Aree industriali ed artigianali (incluso le relative aree di completamento ed espansione), insediamenti agricoli produttivi  
**Sol** - Saline
- ZONE TURISTICO - RICREATIVE**  
non comprese nelle zone urbane
- ZONE DI USO PUBBLICO E DI INTERESSE GENERALE**  
non comprese nelle zone urbane  
**Se** - Servizi ed attrezzature tecnologiche  
**Sc** - Scuole  
**Vo** - Verde Attrezzato  
**At** - Aree di trasformazione
- ALTRE ZONE**  
**Mi** - Militare  
**Di** - Discariche  
**Cv** - Cave  
**Al** - Altre  
**AP** - Area Portuale  
**B** - Banchine  
**Ist** - Impianto Solare Termico  
**Sc** - Scavi

Il presente disegno è di proprietà aziendale - La Società tutela i propri diritti a termine di legge.

Progressiva chilometrica	N.	
Comuni		
Province		
Impianti	TIPO - N.	
Attraversamenti	TIPOLOGIA ATTRAVERSATA (SS n. **, corso d'acqua, ferrovia, ecc.)	
Strade - Piste	ACCESSO IMPIANTI	ADEGUAMENTI STRADE
Piazzole	N. PIAZ.	Pn
Fascia di lavoro	ALLARGATA	
Opere civili	TRASVERSALI	LONGITUDINALI