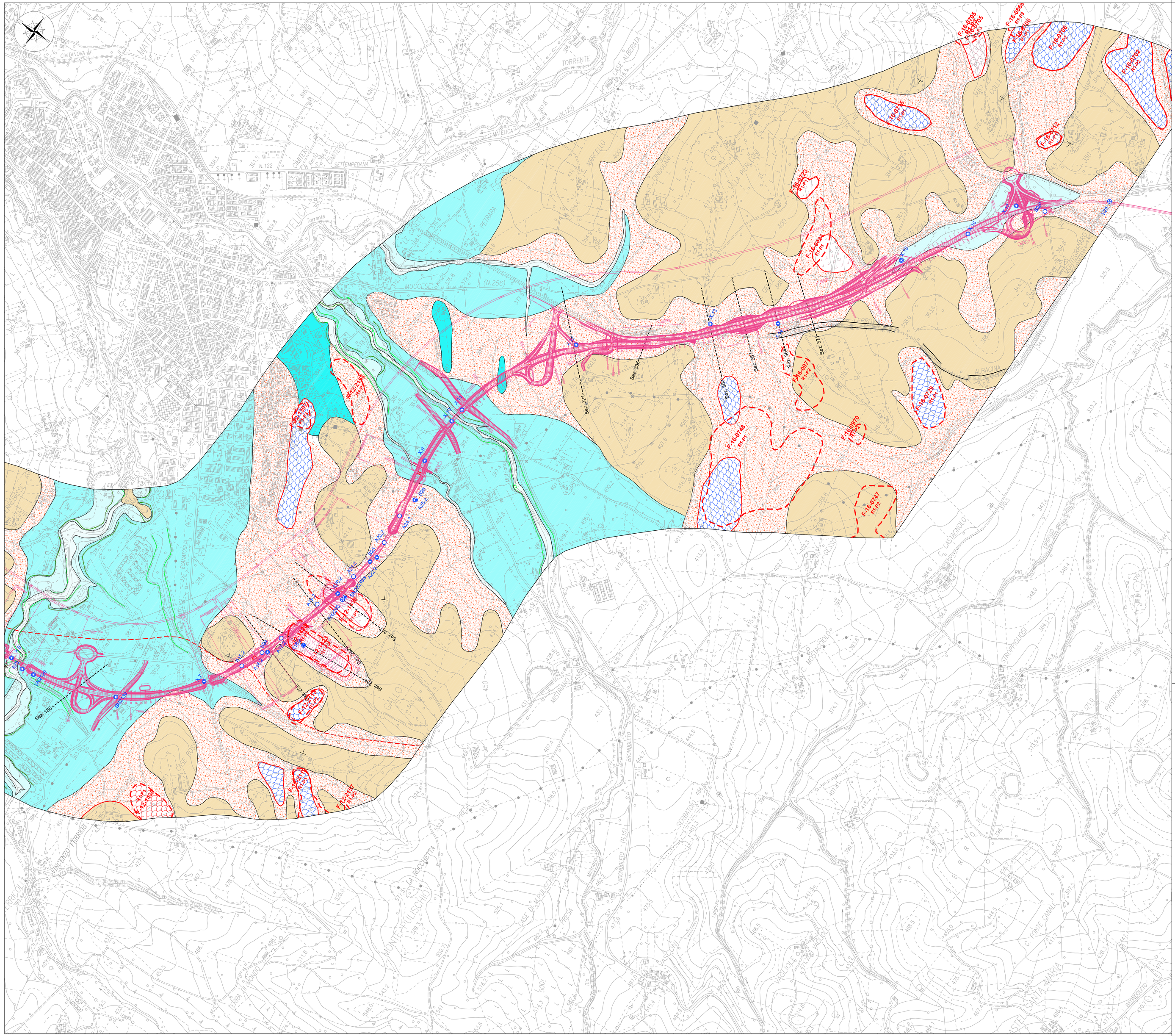
MATELICA
CIVITANOVA M.
TORRENTE
SETTEMPEDANA
MUCCESE
(N.256)
Torrente
Sez. 186
Sez. 207
Sez. 295
Sez. 305
Sez. 317
Sez. 326
Sez. 337
Sez. 347
Sez. 357
Sez. 367
Sez. 377
Sez. 387
Sez. 397
Sez. 407
Sez. 417
Sez. 427
Sez. 437
Sez. 447
Sez. 457
Sez. 467
Sez. 477
Sez. 487
Sez. 497
Sez. 507
Sez. 517
Sez. 527
Sez.