

STRALCIO PLANIMETRICO - Scala 1:500 -

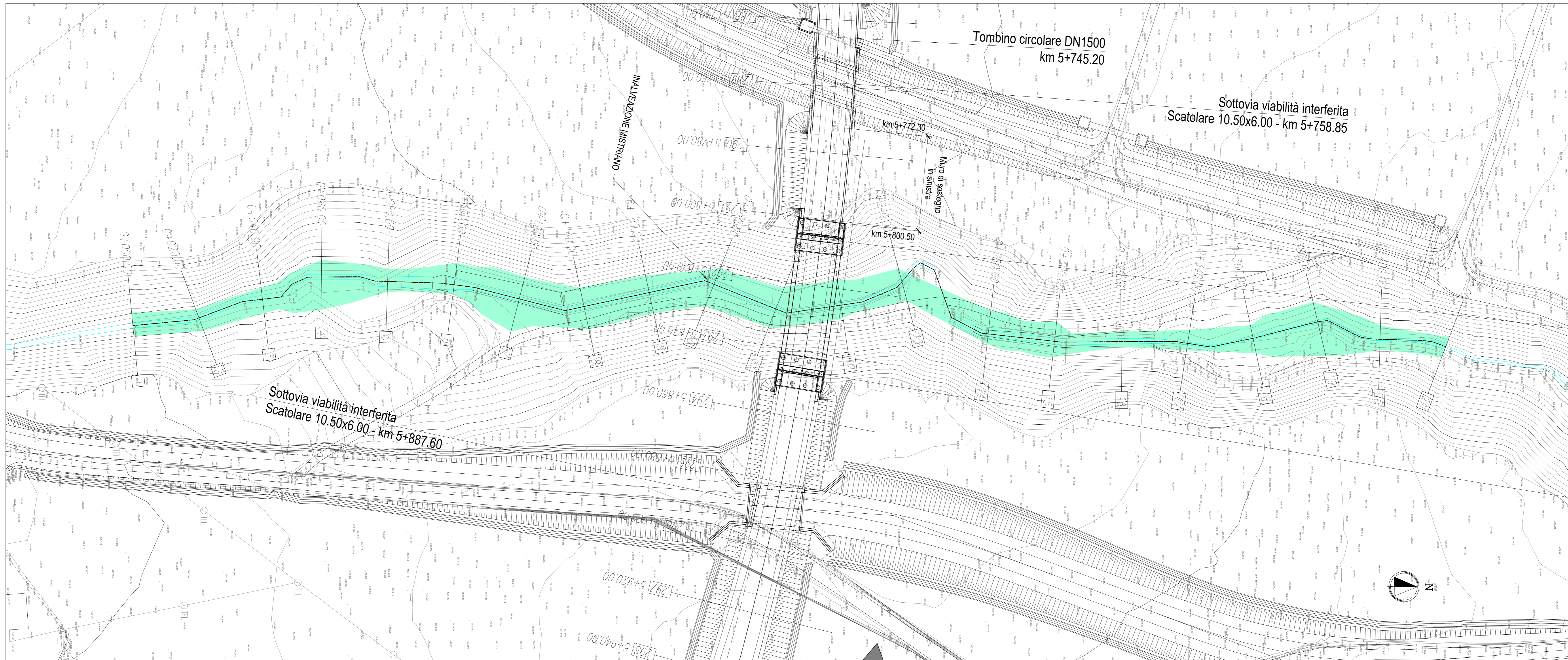

PARTICOLARE SCARICO FOSSI DI GUARDIA - Scala 1:10 -

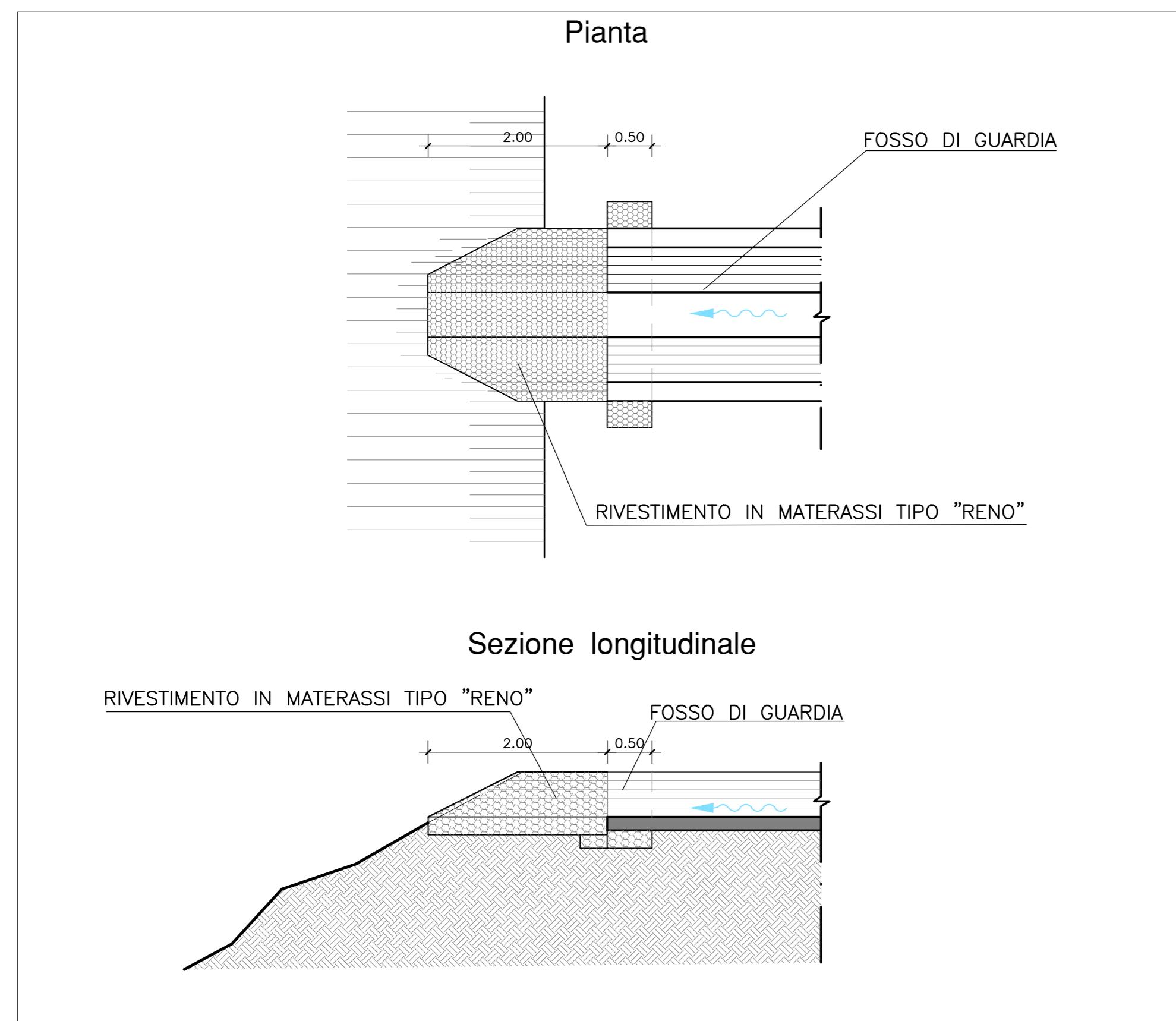

STRALCIO PLANIMETRICO - Scala 1:1000/100 -

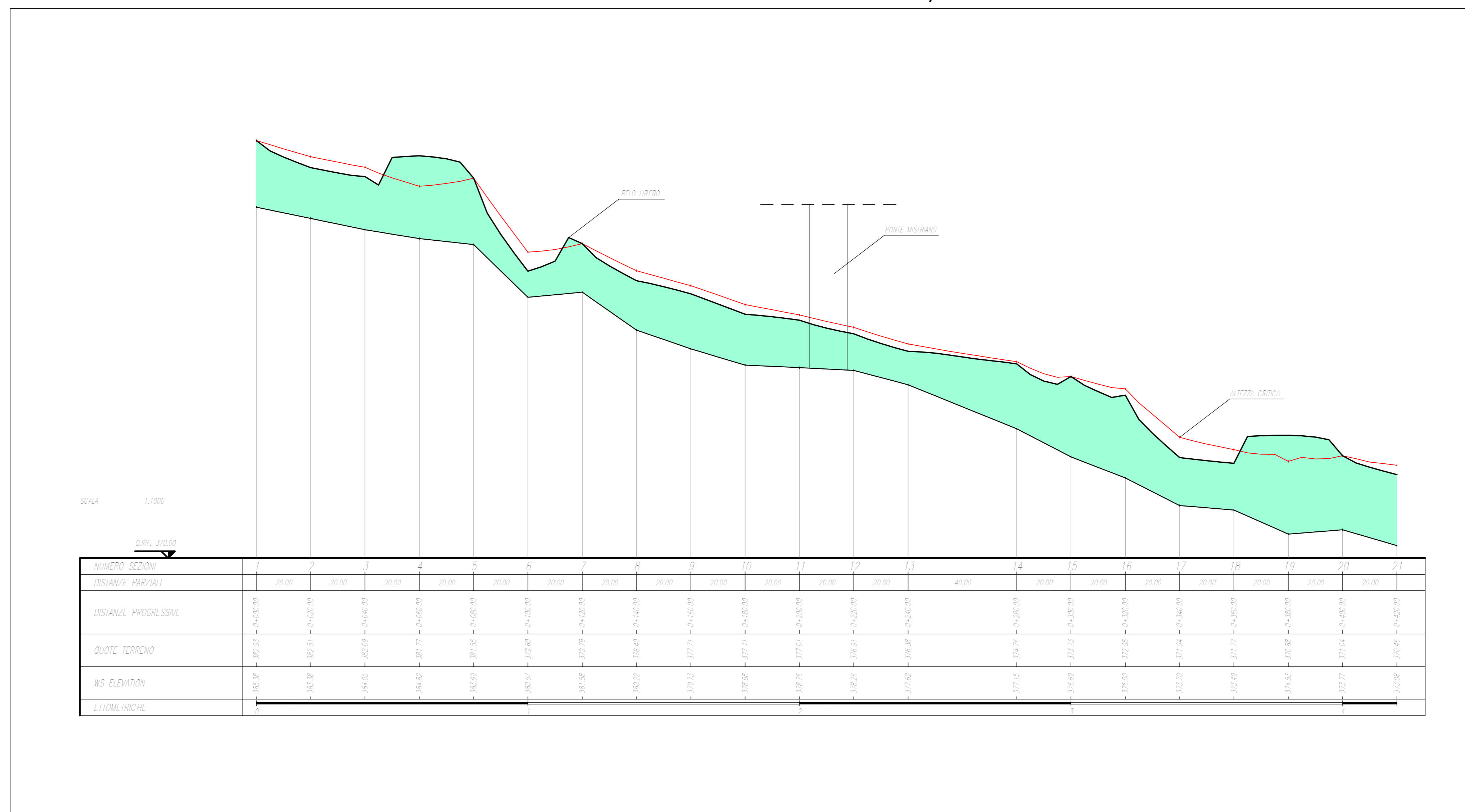

**ASSE VIARIO MARCHE-UMBRIA
E QUADRILATERO DI PENETRAZIONE INTERNA
MAXI LOTTO 2**

LAVORI DI COMPLETAMENTO DELLA DIRETTRICE PERUGIA ANCONA:
SS. 318 DI "VALFABBRICA", TRATTO PIANELLO - VALFABBRICA
SS. 76 "VAL PESINNO", TRATTI FOSSATO VICO - CANCELLE E ALBACINA - SERRA SAN QUIRICO
"PEDEMONTANA DELLE MARCHE", TRATTO FABRIANO-MUCCIA-SFERCIA.

PROGETTO ESECUTIVO

CONTRAENTE GENERALE: 	Il responsabile del Contratto Generale: Ing. Federico Montanari	Il responsabile Integrazioni delle Previsioni Specialistiche: Ing. Salvatore Lieto																								
PROGETTAZIONE: Associazione Temporanea di Imprese Mandatari:	RESPONSABILE DELLA PROGETTAZIONE PER S.A.T.: Prof. Ing. Antonio Grimaldi GEOLOGO: Dott. Geol. Fabrizio Pontoni COORDINATORE DELLA SICUREZZA IN FASE DI PROGETTAZIONE: Ing. Michele Curiale																									
IL RESPONSABILE DEL PROCEDIMENTO: Ing. Giulio Petrezzi																										
2.1.2 - PEDEMONTANA DELLE MARCHE Secondo stralcio funzionale: Matelica Nord - Matelica sud/Castelraimondo nord IDROLOGIA E IDRAULICA ATTRAVERSAMENTO IDRAULICO AL KM 5+800 - MISTRIANO PLANIMETRIA E PROFILO POST OPERAM																										
Codice Unico di Progetto (CUP): F12C03000050021 (Assegnato CUP: 23-12-2015)		SCALA: 1:500																								
Codice elaborato: L070703272E0301000070708B		DATA: Agosto 2016																								
<table border="1" style="width: 100%; border-collapse: collapse;"> <thead> <tr> <th>REV.</th> <th>DATA</th> <th>DESCRIZIONE</th> <th>Redatto</th> <th>Controllato</th> <th>Approvato</th> </tr> </thead> <tbody> <tr> <td>A</td> <td>Agosto 2016</td> <td>Emissione per progetto esecutivo</td> <td>PROGIM</td> <td>E. Abbasciano</td> <td>S. Lieto</td> </tr> <tr> <td>B</td> <td>Aprile 2016</td> <td>Modifica sistemazioni spondali</td> <td>PROGIM</td> <td>E. Abbasciano</td> <td>S. Lieto</td> </tr> <tr> <td>C</td> <td></td> <td></td> <td></td> <td></td> <td></td> </tr> </tbody> </table>			REV.	DATA	DESCRIZIONE	Redatto	Controllato	Approvato	A	Agosto 2016	Emissione per progetto esecutivo	PROGIM	E. Abbasciano	S. Lieto	B	Aprile 2016	Modifica sistemazioni spondali	PROGIM	E. Abbasciano	S. Lieto	C					
REV.	DATA	DESCRIZIONE	Redatto	Controllato	Approvato																					
A	Agosto 2016	Emissione per progetto esecutivo	PROGIM	E. Abbasciano	S. Lieto																					
B	Aprile 2016	Modifica sistemazioni spondali	PROGIM	E. Abbasciano	S. Lieto																					
C																										