

PLANIMETRIA VIABILITA' n.6 Km 7+658.30 - Scala 1:1000

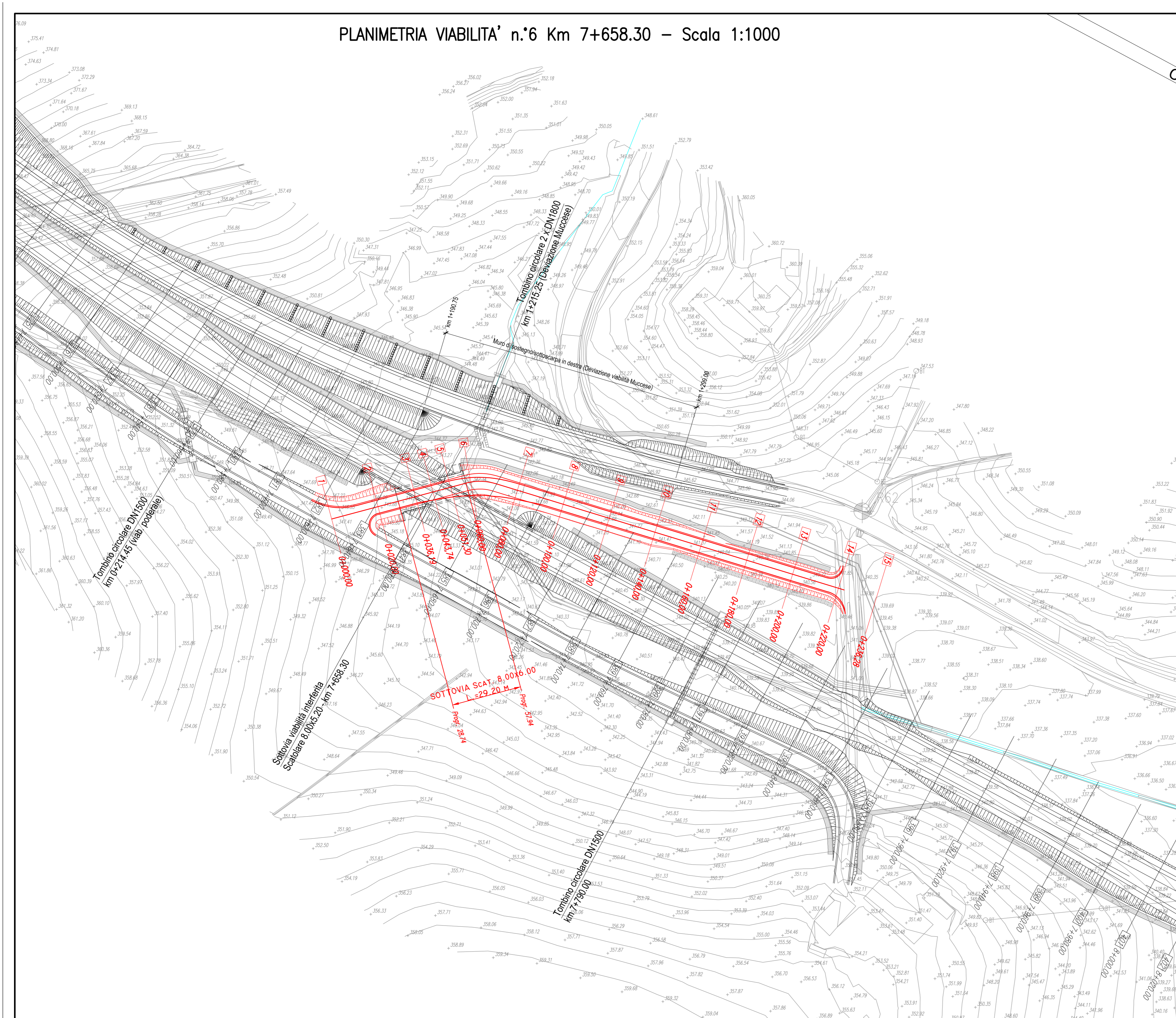

PLANIMETRIA DI TRACCIAMENTO VIABILITA' n.6 Km 7+658.30 - Scala 1:1000

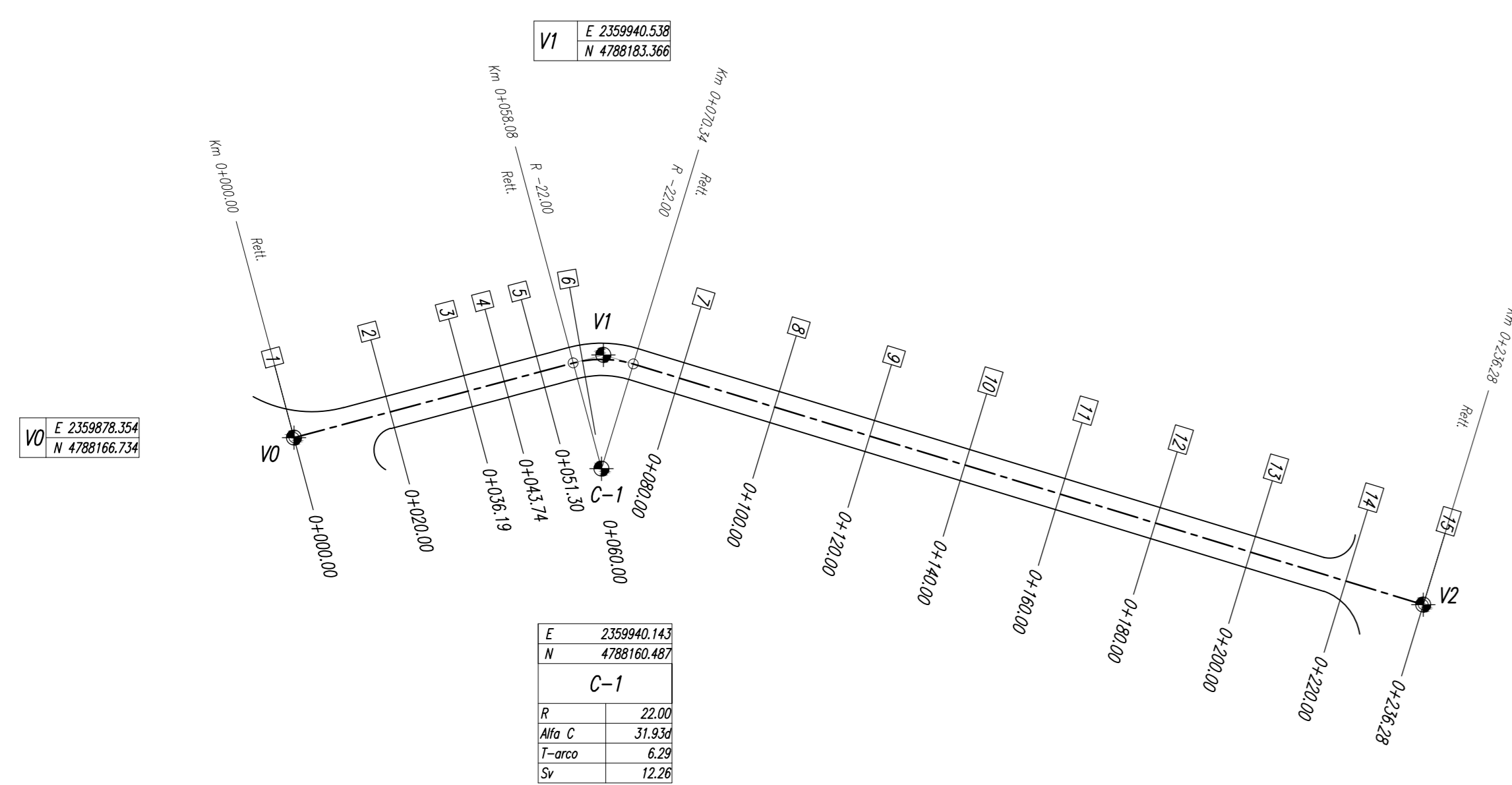

PROFILO LONGITUDINALE VIABILITA' n.6 Km 7+658.30 - Scala 1:1000/100

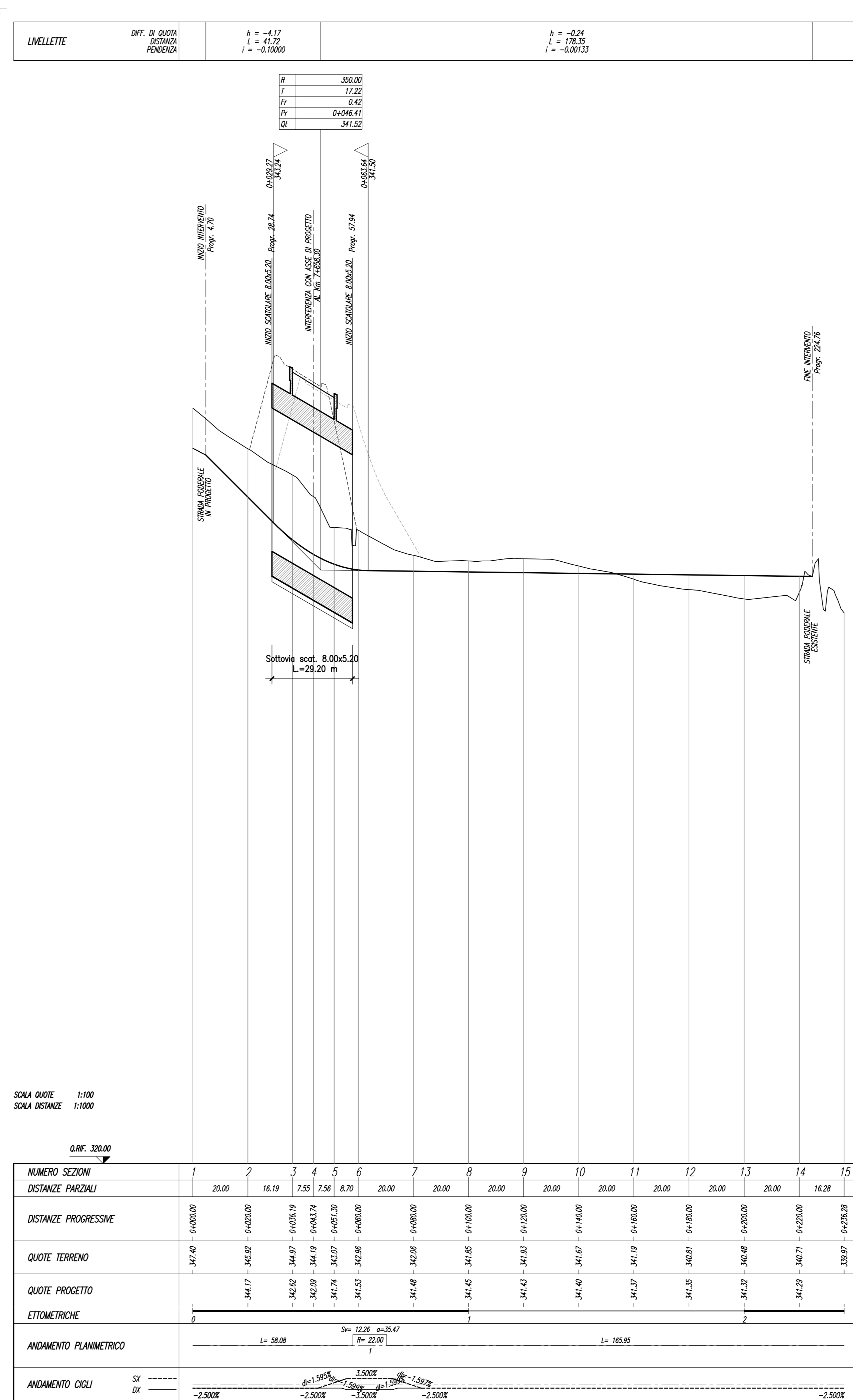

SEZIONI TIPO - Scala 1:100

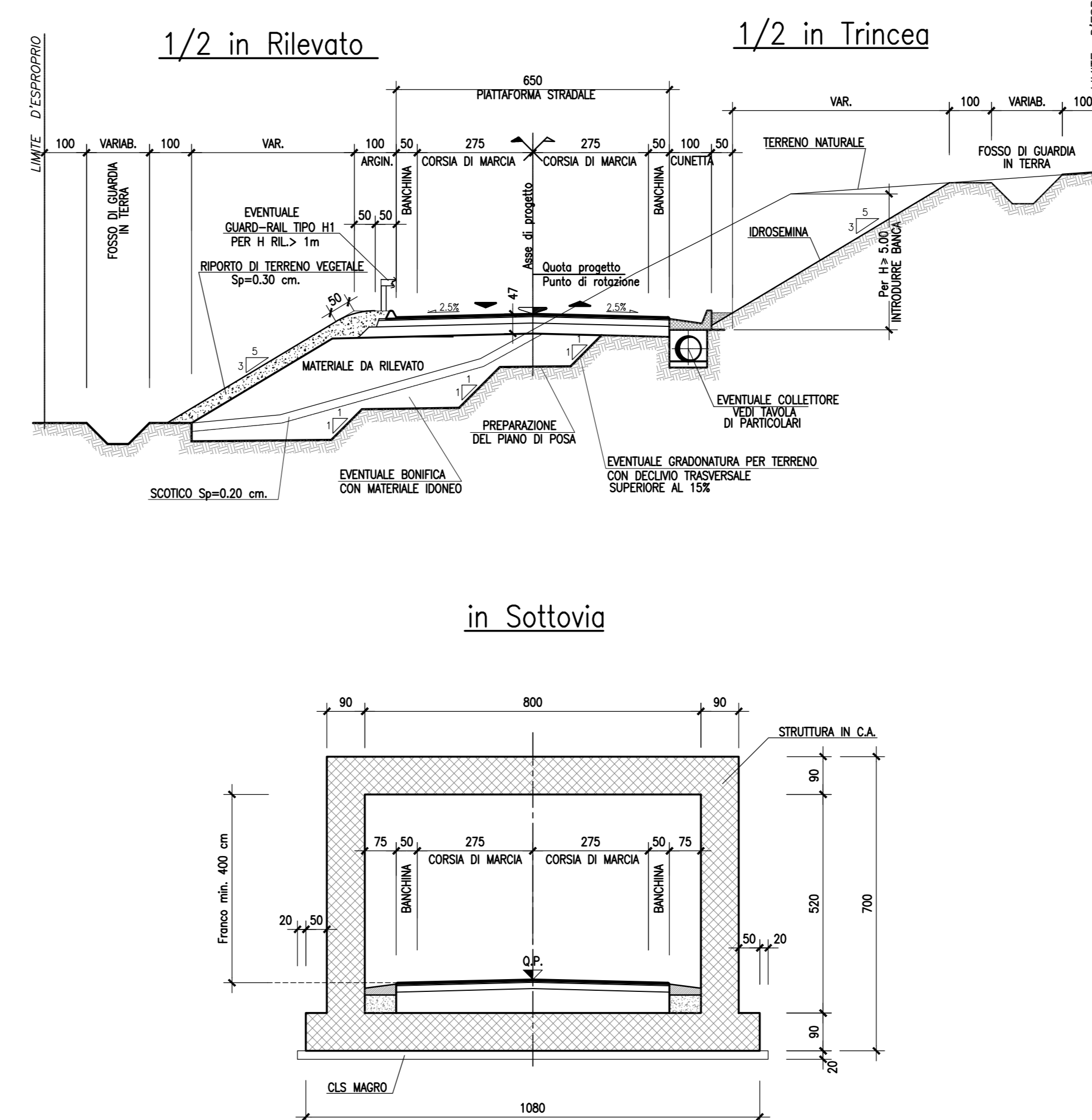

**ASSE VIARIO MARCHE-UMBRIA
E QUADRILATERO DI PENETRAZIONE INTERNA
MAXI LOTTO 2**

LAVORI DI COMPLETAMENTO DELLA DIRETTRICE PERUGIA ANCONA:
SS 318 DI "VALFABBRICA", TRATTO PIANELLO-VALFABBRICA
SS 76 "VAL DESINO", TRATTO FOSCATO VICO - CANCELLE E ALBACINA - SIERRA SAN QUIRICO
"PEDEMONTANA DELLE MARCHI", TRATTO FABRIANO-MUCCIA-SFERCIA.

PROGETTO ESECUTIVO

CONTRAENTE GENERALE: 	Il responsabile del Contraente Generale: Ing. Federico Montanari	Il responsabile Ispezioni delle Proiezioni Specialistiche: Ing. Salvatore Liso																							
PROGETTAZIONE: Associazione Temporanea di Imprese Mandatari:	RESPONSABILE DELLA PROGETTAZIONE PER T.A.I.: Prof. Ing. Antonio Grimaldi GEOLOGO: Dott. Geol. Fabrizio Pontoni COORDINATORE DELLA SICUREZZA IN FASI DI PROGETTAZIONE: Ing. Michele Curiale																								
IL RESPONSABILE DEL PROCEDIMENTO: Ing. Giulio Petizzelli																									
2.1.2 - PEDEMONTANA DELLE MARCHI Secondo stralcio funzionale: Matelica Nord - Matelica sud/Castelfranco nord		SCALA: 1:1000-1:100																							
VIABILITA' INTERFERITE VIABILITA' AL Km 7+658.30 Planimetria, planimetria di tracciamento, profilo e sezioni tipo		DATA: Agosto 2016																							
Codice Unico di Progetto (CUP): F12C03000050021 (Assegnato CUP: 23-12-2015)																									
Codice elaborato: <table border="1" style="font-size: small;"> <tr> <td>L</td><td>0</td><td>7</td><td>0</td><td>3</td><td>2</td><td>1</td><td>2</td><td>E</td><td>1</td><td>2</td><td>C</td><td>1</td><td>5</td><td>6</td><td>0</td><td>0</td><td>0</td><td>7</td><td>1</td><td>0</td><td>1</td><td>8</td> </tr> </table>			L	0	7	0	3	2	1	2	E	1	2	C	1	5	6	0	0	0	7	1	0	1	8
L	0	7	0	3	2	1	2	E	1	2	C	1	5	6	0	0	0	7	1	0	1	8			
REV.	DATA	DESCRIZIONE	Redatto	Controllato	Approvato																				
A	Agosto 2016	Emissione progetto esecutivo	PROGIM	R. Allegretti	R. Velotta																				
B	Novembre 2016	Intesa a agate istruttoria ANAS del 19/10/2016	PROGIM	C. Di Sero	R. Velotta																				
C					A. Grimaldi																				