

SEZIONE A-A Scala 1:50

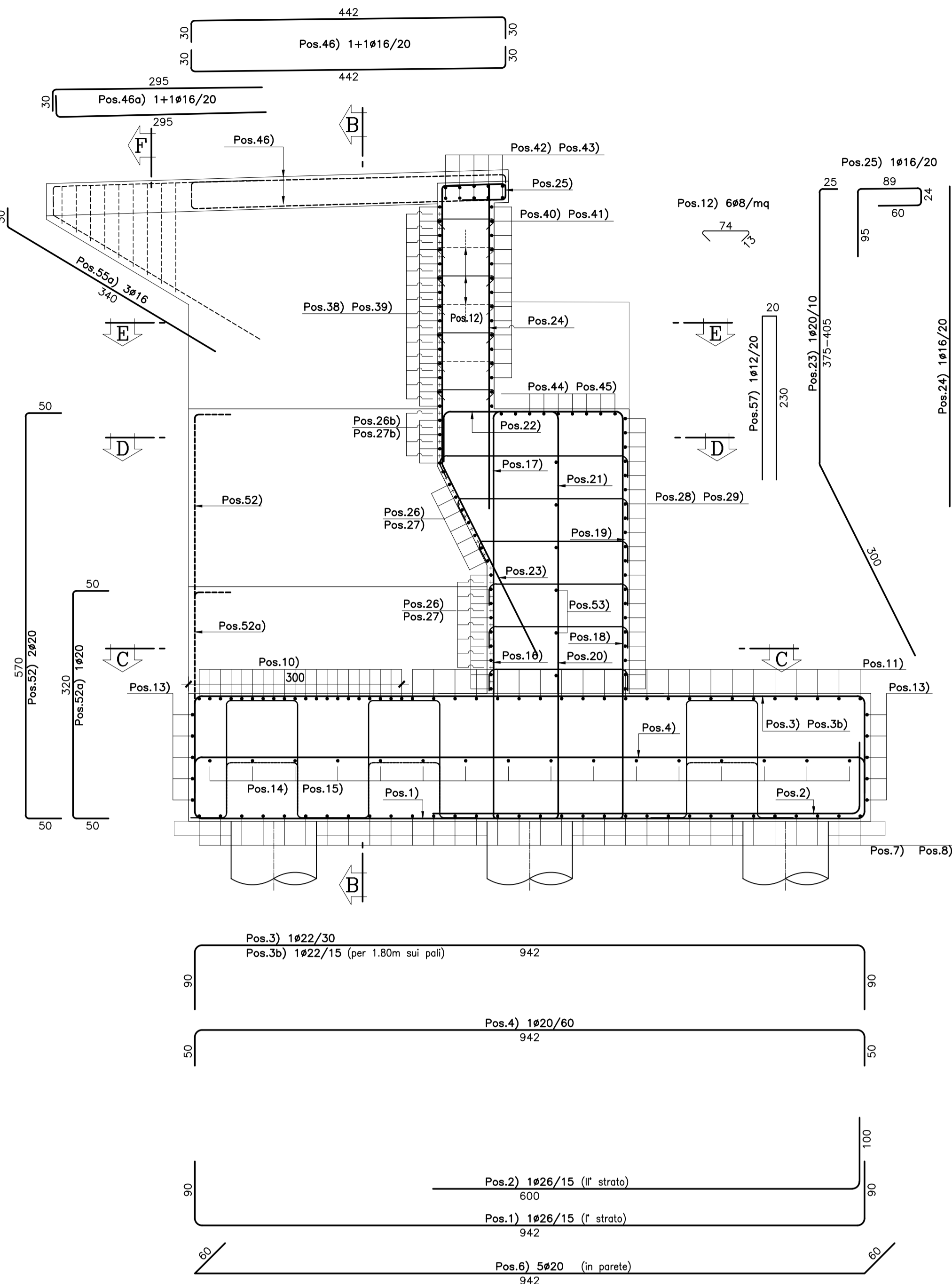

SEZIONE B-B Scala 1:50

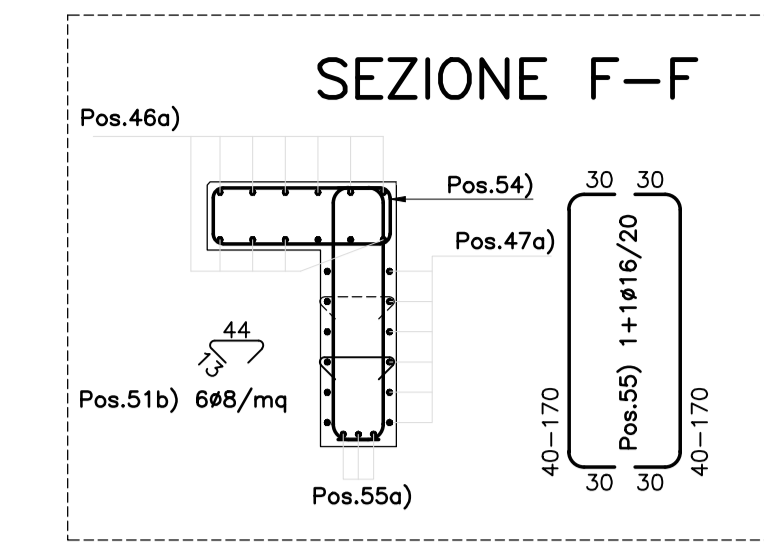
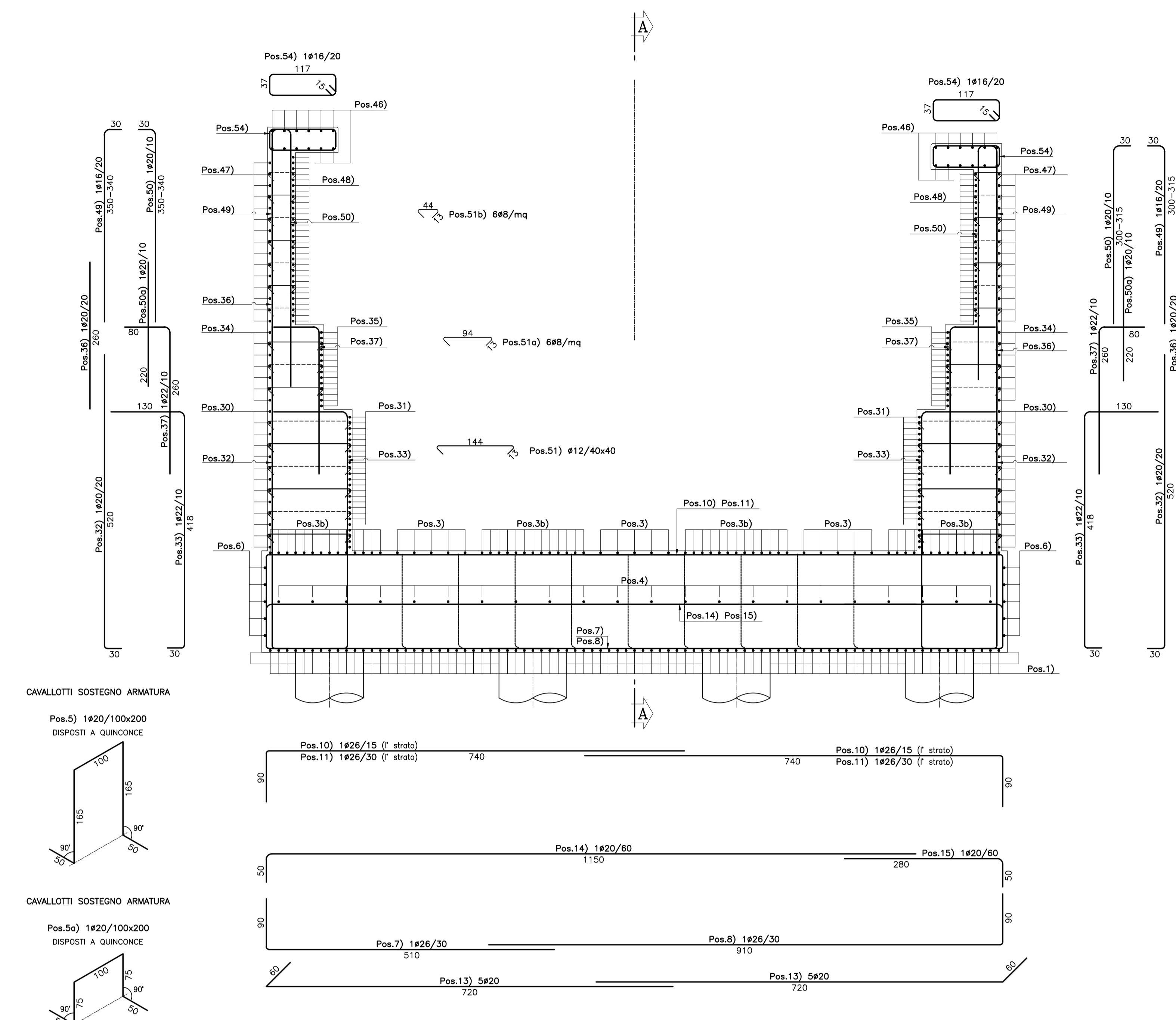

ARMATURA BAGGIOLI

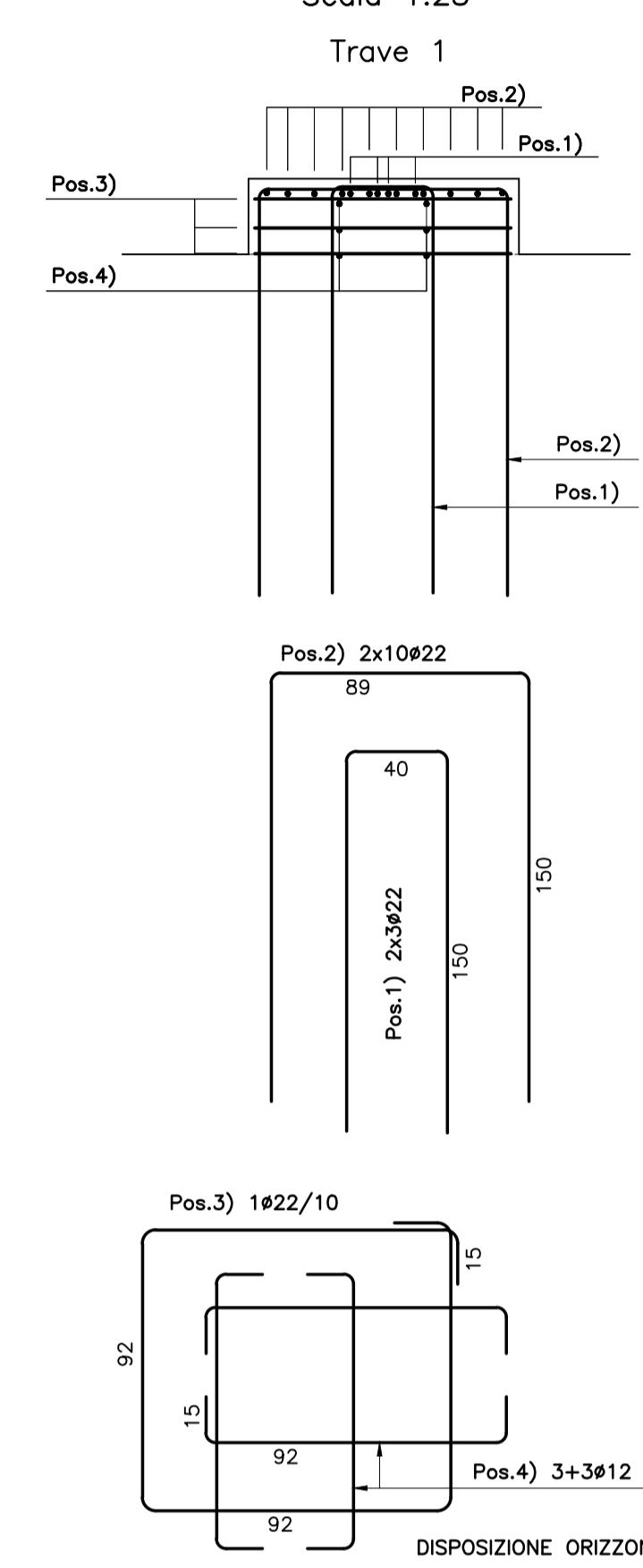

ARMATURA BAGGIOLI

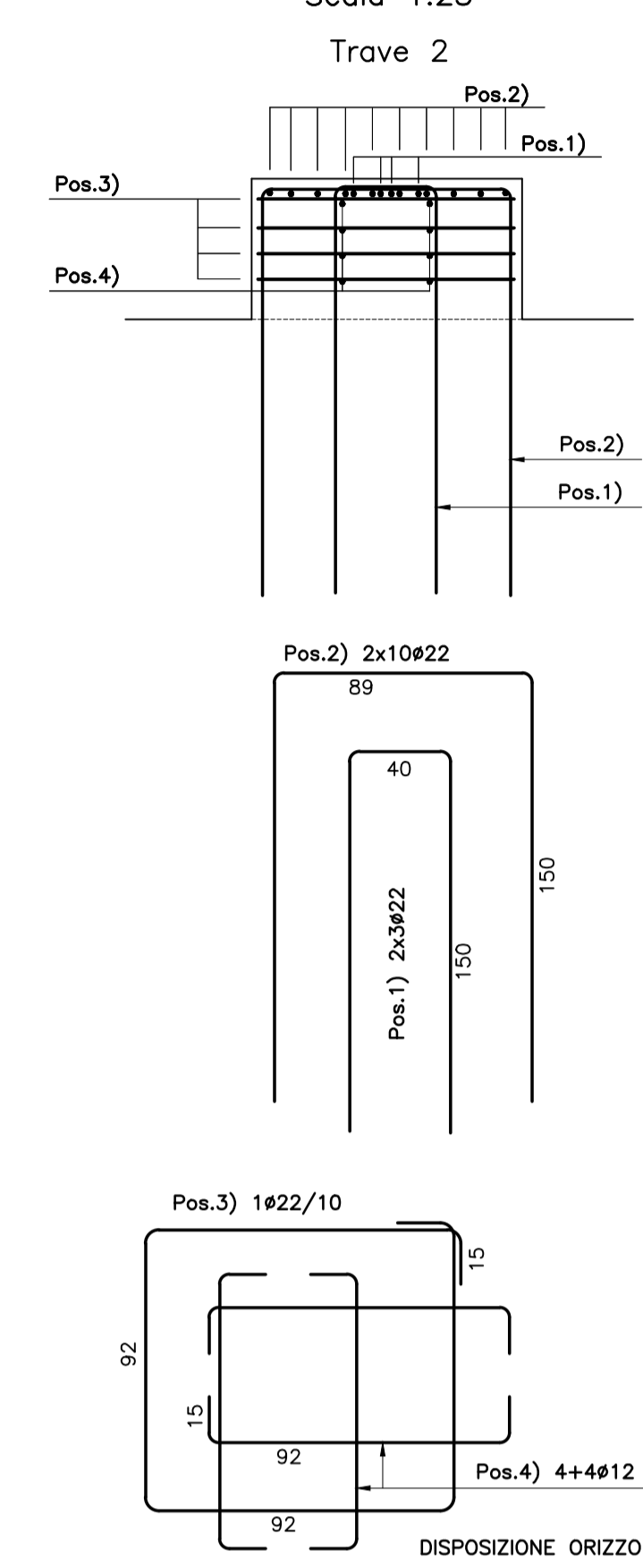

SEZIONE E-E Scala 1:50

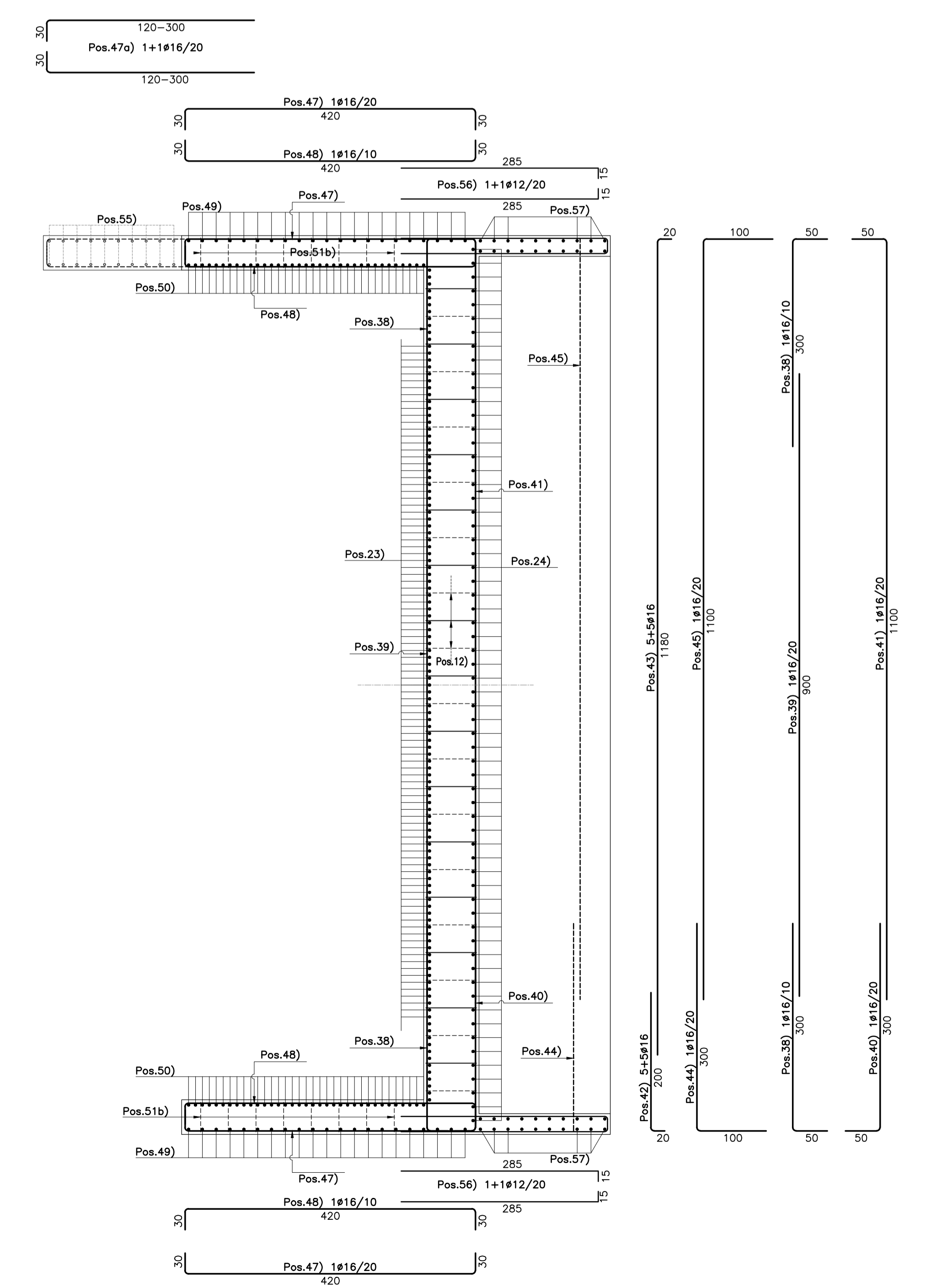

SEZIONE D-D Scala 1:50

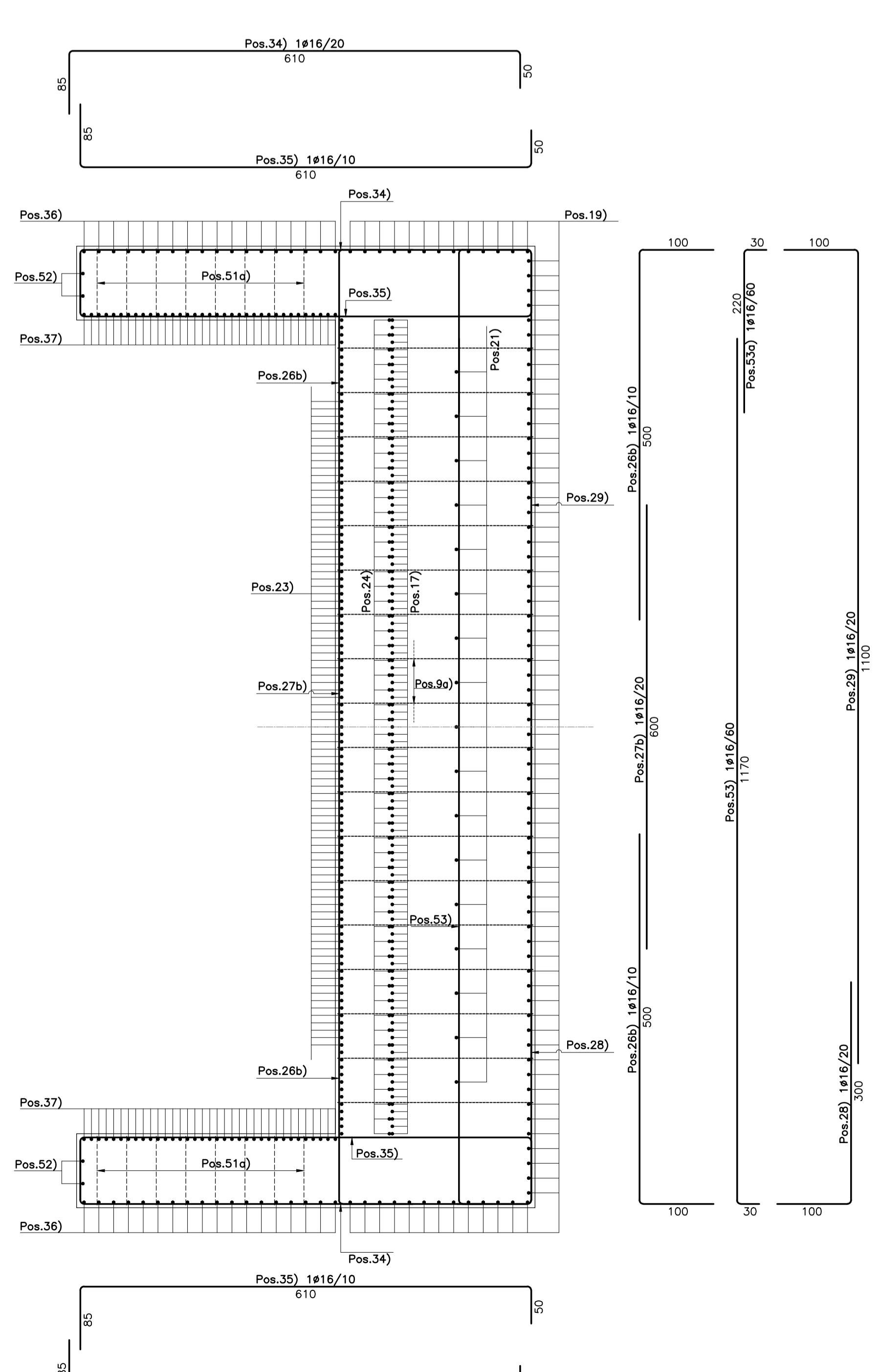

SEZIONE C-C Scala 1:50

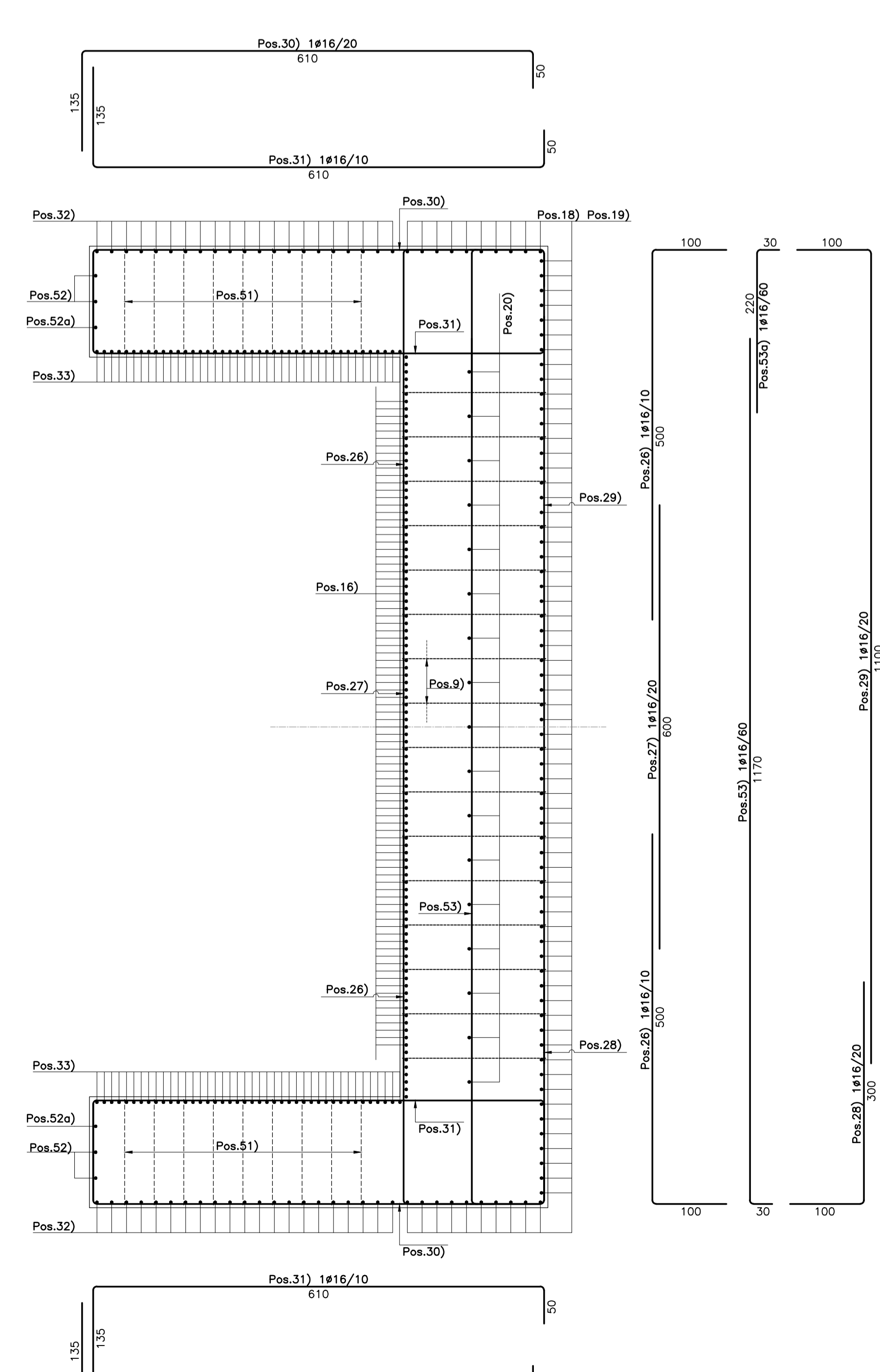

N.B.: PER LA TABELLA MATERIALI FARE RIFERIMENTO ALL'ELABORATO: L070321E13W000TV01

N.B.: PER LA TABELLA MATERIALI FARE RIFERIMENTO ALL'ELABORATO: L070321E13W000TV01

**ASSE VIARIO MARCHE-UMBRIA
E QUADRILATERO DI PENETRAZIONE INTERNA
MAXI LOTTO 2**

LAVORI DI COMPLETAMENTO DELLA DIRETTRICE PERUGIA ANCONA:
SS. 318 DI "VALFABBRICA", TRATTO PIANELLO-VALFABBRICA
SS. 76 "VAL DESINO", TRATTO FOSSATO VICO - CANCELLE ALBACINA - SERRA SAN QUIRICO
"PEDEMONTANA DELLE MARCHE", TRATTO FABRIANO-MUCCIA-SFERCIA.

PROGETTO ESECUTIVO

CONTRAENTE GENERALE: 	Il responsabile del Contratto Generale: Ing. Federico Montanari	Il responsabile Integratori delle Proiezioni Specialistiche: Ing. Salvatore Lieto																								
PROGETTAZIONE: Associazione Temporanea di Imprese Mandatari: ,	SGAI s.r.l. Studio di Progettazione e Gestione Applicata www.sgai.com	SGAI s.r.l. Studio di Progettazione e Gestione Applicata www.sgai.com																								
RESPONSABILE DELLA PROGETTAZIONE PER L.A.T.I. Prof. Ing. Antonio Grimaldi GEOL. Don. Geol. Fabrizio Pontoni COORDINATORE DELLA SICUREZZA IN FASE DI PROGETTAZIONE Ing. Michele Curiale																										
IL RESPONSABILE DEL PROCEDIMENTO Ing. Giulio Pettrizzelli																										
2.1.2 - PEDEMONTANA DELLE MARCHE Secondo stralcio funzionale: Matelica Nord - Matelica sud/Castelraimondo nord OPERE D'ARTE MAGGIORE: VIADOTTI E PONTI Ponte Faranghe Armatura spalla S1		SCALA: 1:50 DATA: Maggio 2017																								
Codice Unico di Progetto (CUP): F12C03000050021 (Assegnato CIPE 23-12-2015)																										
Codice elaborato: <table border="1" style="display: inline-table; border-collapse: collapse;"> <tr> <td>L</td><td>0</td><td>7</td><td>0</td><td>3</td><td>2</td><td>1</td><td>E</td><td>1</td><td>E</td><td>1</td><td>V</td><td>1</td><td>3</td><td>4</td><td>0</td><td>0</td><td>A</td><td>I</td><td>M</td><td>0</td><td>2</td><td>1</td><td>C</td> </tr> </table>			L	0	7	0	3	2	1	E	1	E	1	V	1	3	4	0	0	A	I	M	0	2	1	C
L	0	7	0	3	2	1	E	1	E	1	V	1	3	4	0	0	A	I	M	0	2	1	C			
<table border="1" style="width: 100%; border-collapse: collapse;"> <thead> <tr> <th>REV.</th> <th>DATA</th> <th>DESCRIZIONE</th> <th>Redatto</th> <th>Controllato</th> <th>Approvato</th> </tr> </thead> <tbody> <tr> <td>A</td> <td>Agosto 2016</td> <td>Emissione per progetto esecutivo</td> <td>PROGIN</td> <td>M. Perrino</td> <td>S. Lieto</td> </tr> <tr> <td>B</td> <td>Novembre 2016</td> <td>Emissione a seguito nota ANAS CDG-0112269</td> <td>PROGIN</td> <td>M. Perrino</td> <td>S. Lieto</td> </tr> <tr> <td>C</td> <td>Maggio 2017</td> <td>Emissione a seguito validazione RINA</td> <td>PROGIN</td> <td>A. Cuzzolito</td> <td>S. Lieto</td> </tr> </tbody> </table>			REV.	DATA	DESCRIZIONE	Redatto	Controllato	Approvato	A	Agosto 2016	Emissione per progetto esecutivo	PROGIN	M. Perrino	S. Lieto	B	Novembre 2016	Emissione a seguito nota ANAS CDG-0112269	PROGIN	M. Perrino	S. Lieto	C	Maggio 2017	Emissione a seguito validazione RINA	PROGIN	A. Cuzzolito	S. Lieto
REV.	DATA	DESCRIZIONE	Redatto	Controllato	Approvato																					
A	Agosto 2016	Emissione per progetto esecutivo	PROGIN	M. Perrino	S. Lieto																					
B	Novembre 2016	Emissione a seguito nota ANAS CDG-0112269	PROGIN	M. Perrino	S. Lieto																					
C	Maggio 2017	Emissione a seguito validazione RINA	PROGIN	A. Cuzzolito	S. Lieto																					