SEZIONE TRASVERSALE

– CARPENTERIA –

SCALA 1:50

0(m) 1.00 2.00 3.00

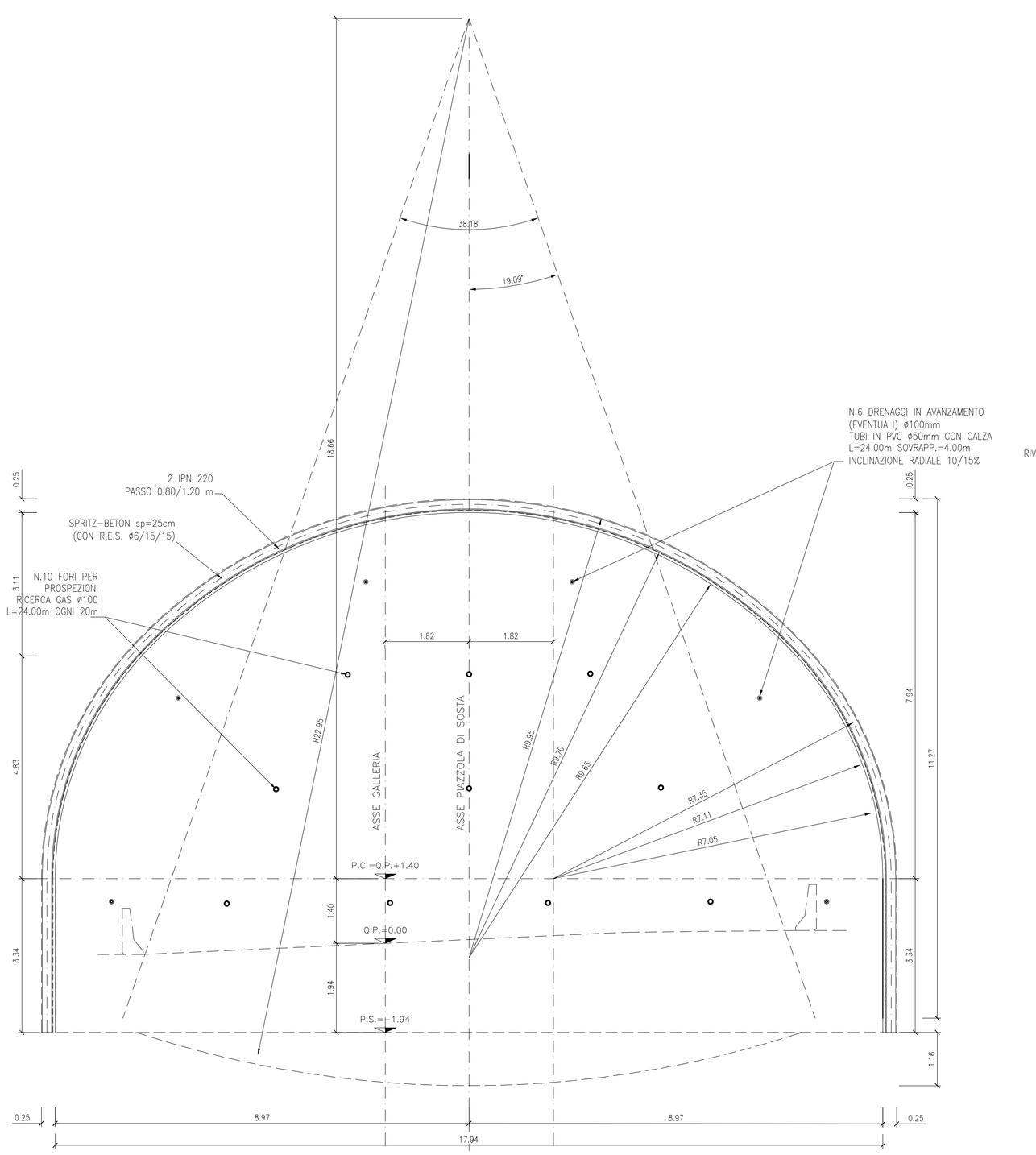

PARTICOLARE "2"

SCALA 1:10

0(m) 0.20 0.40 0.60

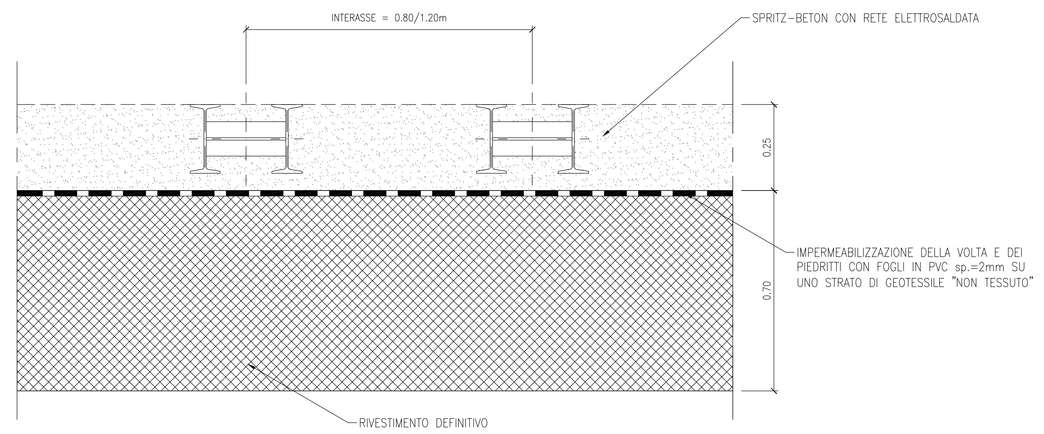

PROFILO LONGITUDINALE

– IN ASSE GALLERIA –

SCALA 1:50

0(m) 1.00 2.00 3.00

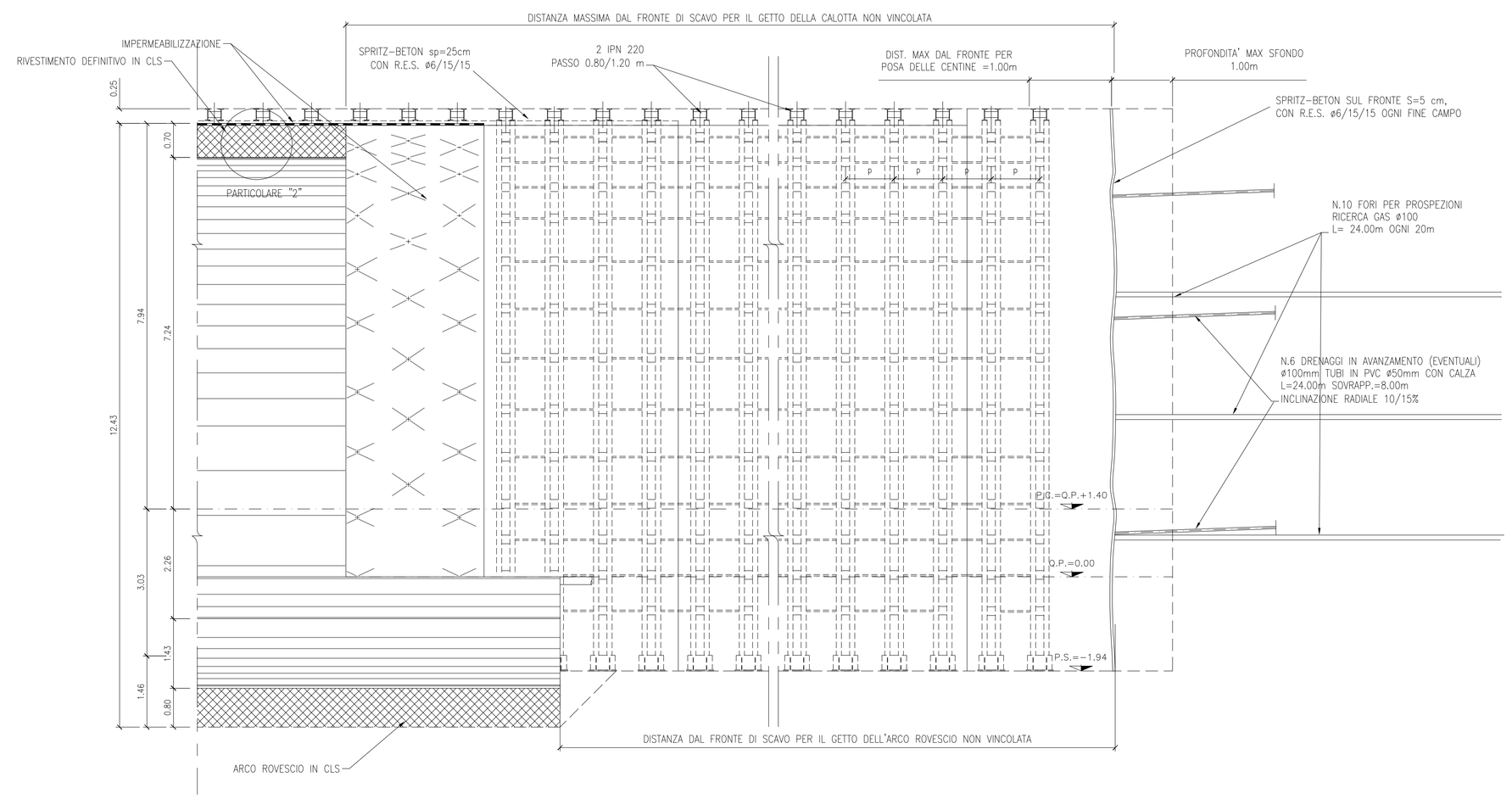

TABELLA MATERIALI

CENTINE METALLICHE:
Disposte a passo 0.80 – 1.20 m.
Composte da doppio profilato IPN220 in acciaio S355 (Fe510), calastrelli di collegamento IPN180, piastre e fazzoletti in acciaio S355 (Fe510), angolari per l'aggancio delle catene (v. carpenteria centina).
Catene ø24 di collegamento centine, in acciaio FeB32k.

CONGLOMERATO CEMENTIZIO SPRUZZATO (Spritz-beton):
Classe di resistenza a compressione ($f_{ck,cyl}/R_{ck,cub}$): C25/30
Spessore 25 cm (armato con rete elettrosaldata diam. 6 mm maglia cm 15x15).

DRENAGGI IN AVANZAMENTO:
Tubo in PVC microfessurato, ø 50 mm, spessore >=4.5 mm. Perforazione D>=100 mm. Rivestimento esterno del tubo con calza di geotessile da 500 g/mq.
Lunghezza=24.00 m, sovrapposizione =4.00 m, inclinazione radiale 10–15%.

CALCESTRUZZO PER ARCO ROVESCIO E MURETTE:

– Classe di resistenza a compressione ($f_{ck,cyl}/R_{ck,cub}$)	C35/45
– Classe di esposizione	XA3
– Massimo rapporto A/C	0.45
– Minimo contenuto in cemento (kg/mc)	360

Conforme alla norma UNI EN 206–1.

CALCESTRUZZO PER CALOTTA E PIEDRITTI:

– Classe di resistenza a compressione ($f_{ck,cyl}/R_{ck,cub}$)	C25/30
– Massimo rapporto A/C	0.5
– Minimo contenuto in cemento (kg/mc)	300
ACCIAIO BARRE PER C.A.:	
– Tipo	B 450 C (ex FeB44k)
– Tensione caratteristica di rottura a trazione	$f_k \geq 540$ MPa
– Tensione caratteristica di snervamento	$f_{yk} \geq 450$ MPa
– Sovrapposizione minima	50 diametri
– Copriferro	5,5 cm

IMPERMEABILIZZAZIONE:
Composta da uno strato di compensazione in geotessile non tessuto a filo continuo di peso non minore di 500 g/mq. Sovrapposizione tra i teli 20 cm, fissati con listoni in PVC semirigido fissati al prerivestimento con chiodi a sparo.
Guaina in PVC di spessore minimo 2 mm, sovrapposizione tra i teli 10 cm, fissaggio ai listoni in PVC mediante termosaldatura. Saldatura tra i teli mediante termofusione.

NOTA

IL PASSO DELLE CENTINE POTRA' VARIARE DA 0.80 A 1.20 m

QUADRILATERO Marche Umbria S.p.A.

ASSE VIARIO MARCHE-UMBRIA
E QUADRILATERO DI PENETRAZIONE INTERNA
MAXI LOTTO 2

LAVORI DI COMPLETAMENTO DELLA DIRETTRICE PERUGIA ANCONA:
SS. 318 DI "VALFABBRICA", TRATTO PIANELLO-VALFABBRICA
SS. 76 "VAL D'ESINO", TRATTI FOSSATO VICO -CANCELLI E ALBACINA - SERRA SAN QUIRICO
"PEDEMONTANA DELLE MARCHE", TRATTO FABRIANO-MUCCIA-SFERCIA.

PROGETTO ESECUTIVO

CONTRAENTE GENERALE:	*Il responsabile del Contraente Generale:*	*Il responsabile Integrazioni delle Prestazioni Specialistiche:*
DIRPA 2 s.c.a r.l.	Ing. Federico Montanari	Ing. Salvatore Lieto

PROGETTAZIONE: Associazione Temporanea di Imprese

Mandataria: PROGIN S.p.A.

Mandanti: LOMBARDI SA INGEGNERI CONSULENTI; LOMBARDI-REICO IAGENGIERIA S.r.l.; SGAI s.r.l. di E.Forlani & C. Società di Ingegneria e Servizi Integrati – Via Ancona 2/C 60131 Ancona Tel. 071/2863231 – Fax 071/2863230 www.sgai.com; Studio Associato Geologi Tecnici Associati Via Ancona 2/C 60131 Ancona Tel. 071/2863231 – Fax 071/2863230 www.sgai.com

RESPONSABILE DELLA PROGETTAZIONE PER L'A.T.I.
Prof. Ing. Antonio Grimaldi
GEOLOGO
Dott. Geol. Fabrizio Pontoni
COORDINATORE DELLA SICUREZZA IN FASE DI PROGETTAZIONE
Ing. Michele Cutale

ORDINE DEGLI INGEGNERI ROMA N. 20892 – ORDINE DEGLI GEOLOGI DELLE MARCHE Fabrizio PONTONI Geologo Specializzato N. 158 – Albo nazionale – Albo regionale – Albo professionale – ORDINE DEGLI INGEGNERI DELLA PROVINCIA DI ANCONA Dott. Ing. MICHELE CUTALE N. 1070 Sez. A Iscritto dal 10/10/1994 Settore Civile Ambientale Industriale

IL RESPONSABILE DEL PROCEDIMENTO
Ing. Giulio Petrizzelli

2.1.2 - PEDEMONTANA DELLE MARCHE
Secondo stralcio funzionale: Matelica Nord – Matelica sud/Castelraimondo nord

OPERE D'ARTE MAGGIORI : GALLERIE NATURALI
GALLERIA "CROCE DI CALLE"
Sezione tipo Piazzola B0 - Scavo e consolidamenti

SCALA: *varie*

DATA: *Febbraio 2017*

Codice Unico di Progetto (CUP) **F12C03000050021** (Assegnato CIPE 23-12-2015)

Codice elaborato:

Opera	Tratto	Subpro	CIG	WBS	Id doc	N.prog	Rev
L0703	2I2	E	14GW32000	TVI	06	A	

REV.	DATA	DESCRIZIONE	Redatto		Controllato	Approvato
A	Febbraio 2017	EMISSIONE	PROGIN	PROGIN	S.LIETO	A. GRIMALDI