SEZIONE LONGITUDINALE GALLERIA "MISTRIANELLO"-Scala 1:200
(Scavo di prima Fase)

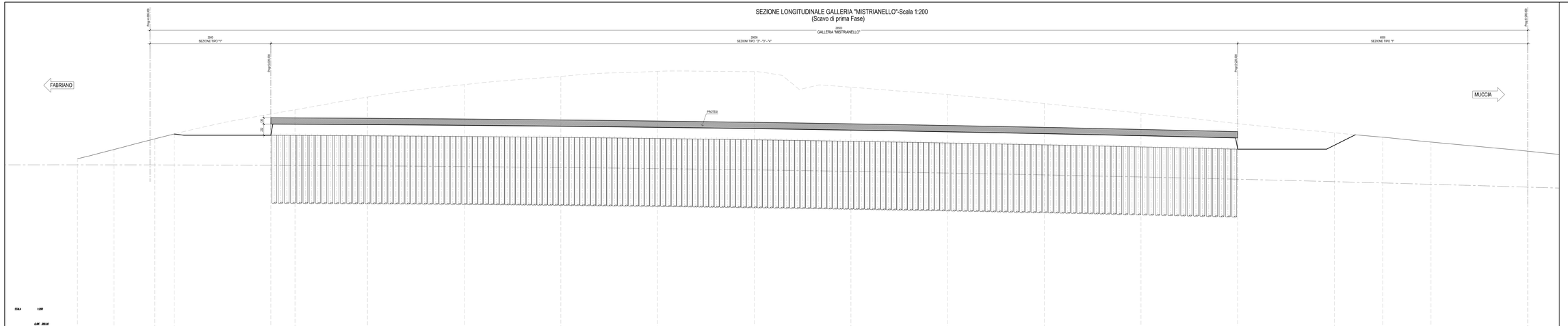

SCALA 1:200

LINE 200,00

NUMERO SEZIONE	250	250A	250B	251	252	252A	253	254	255	256	257	258	259	260	261	262	263	263A	264	MR-9
DISTANZE PARZIALI	7.50	8.41	4.00	20.00	5.00	15.00	20.00	20.00	20.00	20.00	20.00	20.00	20.00	20.00	20.00	20.00	10.00	10.00	20.00	
DISTANZE PROGRESSIVE	0+000.00	0+007.50	0+015.91 0+019.91	0+035.91	0+040.91	0+055.91	0+075.91	0+095.91	0+115.91	0+135.91	0+155.91	0+175.91	0+195.91	0+215.91	0+235.91	0+255.91	0+265.91	0+275.91	0+295.91	0+315.91 0+320.91
QUOTE TERRENO	413.34	413.27	413.27 413.27	413.50	413.50	413.47	413.47	413.47	413.47	413.47	413.47	413.47	413.47	413.47	413.47	413.47	413.47	413.48	413.48	413.48
QUOTE PROGETTO	414.00	414.07	414.07 414.07	414.50	414.50	414.47	414.47	414.47	414.47	414.47	414.47	414.47	414.47	414.47	414.47	414.47	414.47	414.48	414.48	414.48 414.48
ETOMETRICHE																				
ANDAMENTO PLANIMETRICO																				
ANDAMENTO CIGLI																				

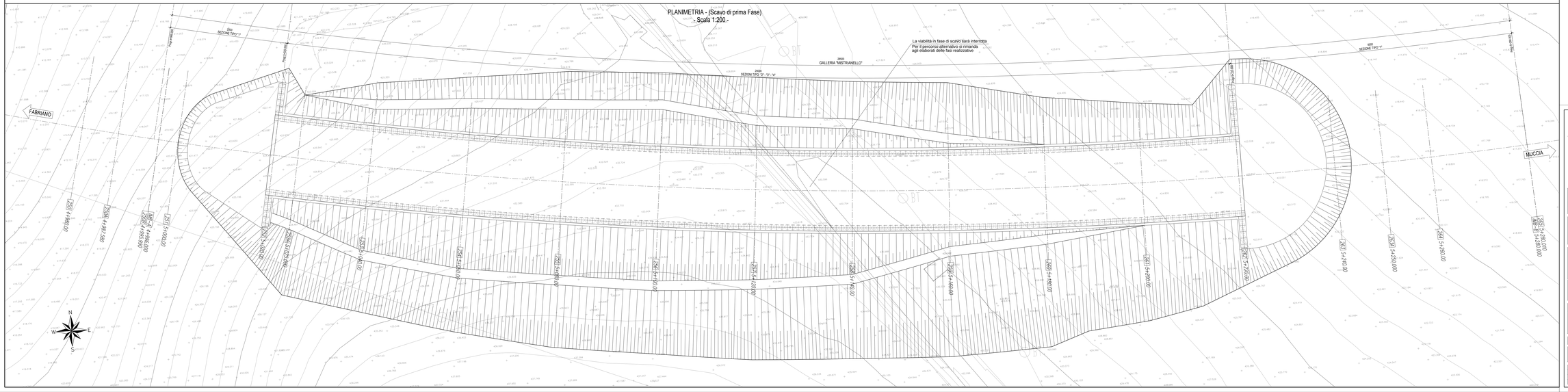

QUADRILATERO Marche Umbria S.p.A.

ASSE VIARIO MARCHE-UMBRIA
E QUADRILATERO DI PENETRAZIONE INTERNA
MAXI LOTTO 2

LAVORI DI COMPLETAMENTO DELLA DIRETTRICE PERUGIA ANCONA;
SS. 318 DI "VALFABBRICA", TRATTO PIANELLO -VALFABBRICA,
SS. 76 "VAL D'ESINO", TRATTI FOSSATO VICO - CANCELLI E ALBACINA - SERRA SAN QUIRICO
"PEDEMONTANA DELLE MARCHE", TRATTO FABRIANO-MUCCIA-SFERCIA.

PROGETTO ESECUTIVO

CONTRAENTE GENERALE:
DIRPA 2 s.c.o.r.l.
Il responsabile del Contraente Generale:
Ing. Federico Montanari
Il responsabile Integrazione delle Prestazioni Specialistiche:
Ing. Salvatore Lieto

PROGETTAZIONE: Associazione Temporanea di Imprese
Mandataria: PROGIN
Mandanti: LOMBARDI SA; LOMBARDI-RECO; SGAI s.r.l. di E.Forlani & C.
Via Cesare Battisti, 53 - 40121 Bologna - www.sgai.com

RESPONSABILE DELLA PROGETTAZIONE
Prof. Ing. Antonio Grimaldi
ORDINE DI BOLOGNA N. 2012
DOTT. GEOL. Fabrizio Pontoni
ORDINE DEGLI GEOLOGI DELLE MARCHE N. 110
COORDINATORE DELLA SICUREZZA IN FASE DI PROGETTAZIONE
Ing. Michele Curcio
ORDINE DI BOLOGNA N. 5748
IL RESPONSABILE DEL PROCEDIMENTO
Ing. Giulio Pettinarelli

2.1.2 - PEDEMONTANA DELLE MARCHE
Secondo stralcio funzionale: Matelica Nord - Matelica sud/Castelraimondo nord

OPERE D'ARTE MAGGIORI
Galleria Artificiale Mistrianello
Planimetria e Profilo in fine di scavo

SCALA:
DATA: *Febbraio 2017*

Codice Unico di Progetto (CUP): **F12C03000050021** (Aggiorna CIPE 23-12-2013)

Codice elaborato: A 1 7 0 2 2 7 2 E E G A 2 E E 2 1 7 0 1 0 0 A
Nome file: U1702-E2-E-GA2-EE2-17-01-00-A.pdf

REV.	DATA	DESCRIZIONE	Redatto		Controllato	Approvato
A	Febbraio 2017	Emissione per congresso generale	PROGIN	M. Rossi	S. Lieto	A. Grimaldi
B						
C						