

MURO DI CONTRORIPA TIPO 2

SEZIONE TRASVERSALE SCALA 1:50

| H | Int. PALI | L PALI |
|---------|-----------|--------|
| 300-450 | 260x240 | 14.00 |

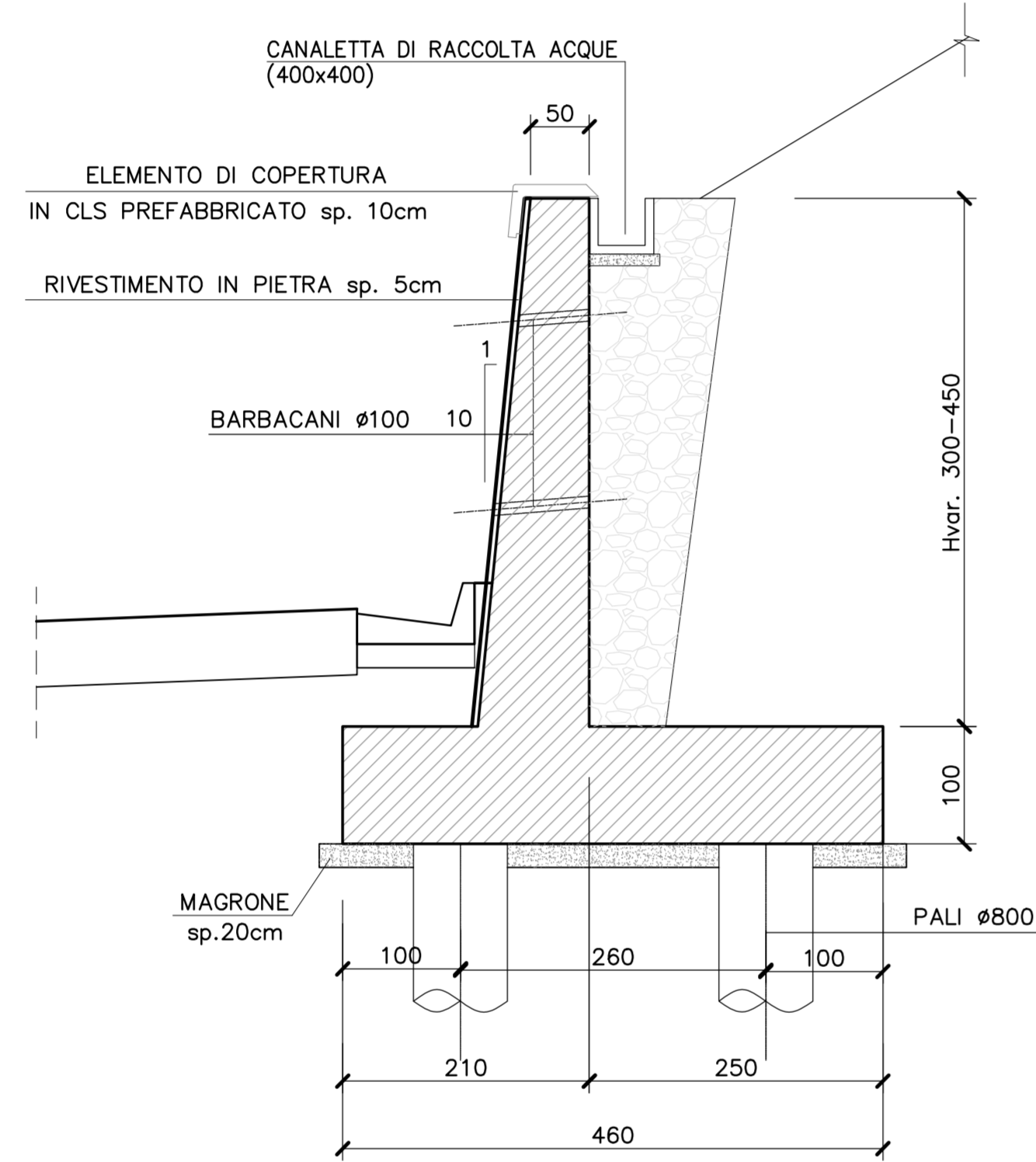

PIANTA FONDAZIONI SCALA 1:50

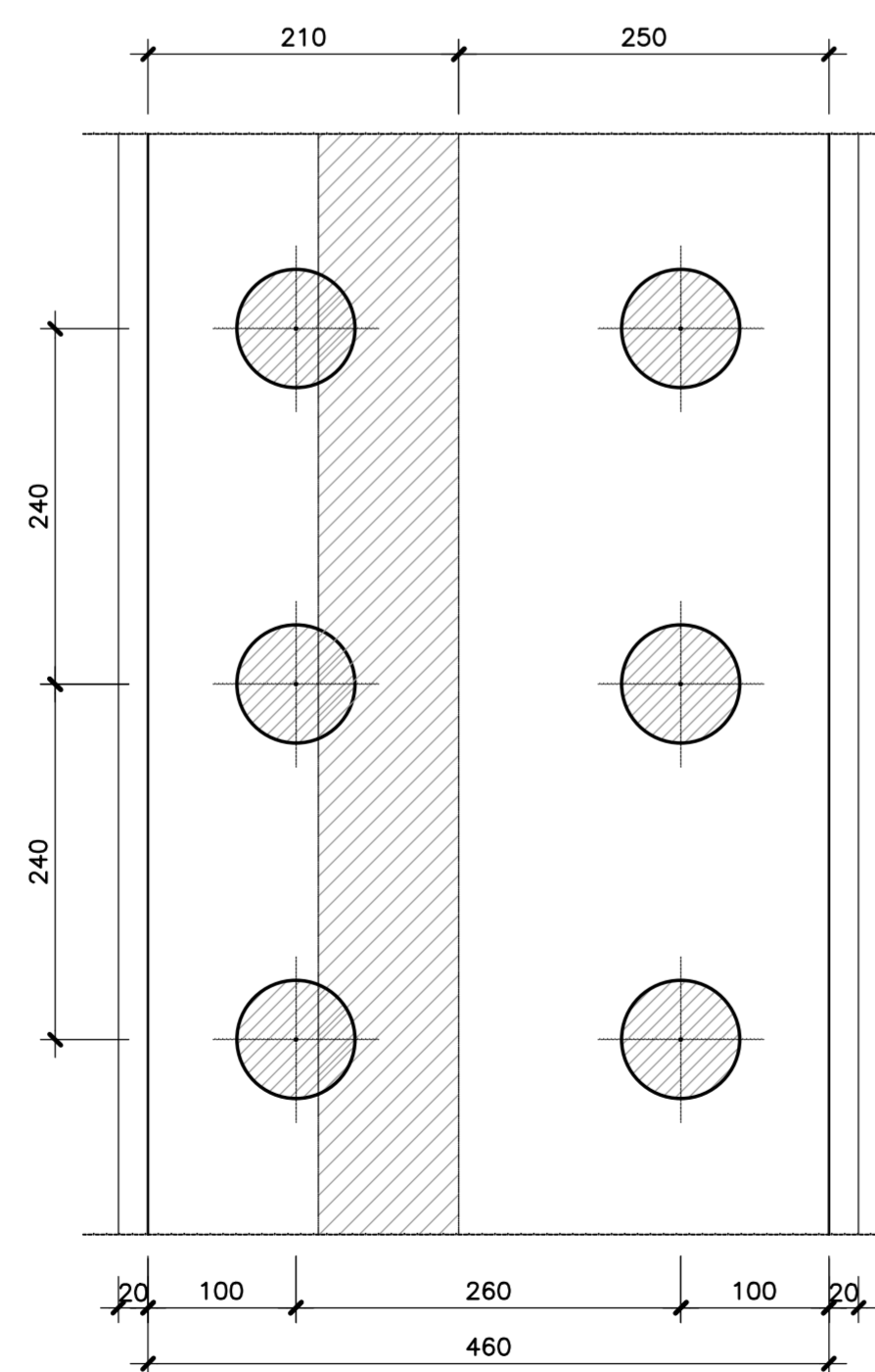

MURO DI CONTRORIPA TIPO 3

SEZIONE TRASVERSALE SCALA 1:50

| H | Int. PALI | L PALI |
|---------|-----------|--------|
| 450-670 | 245x240 | 16.00 |

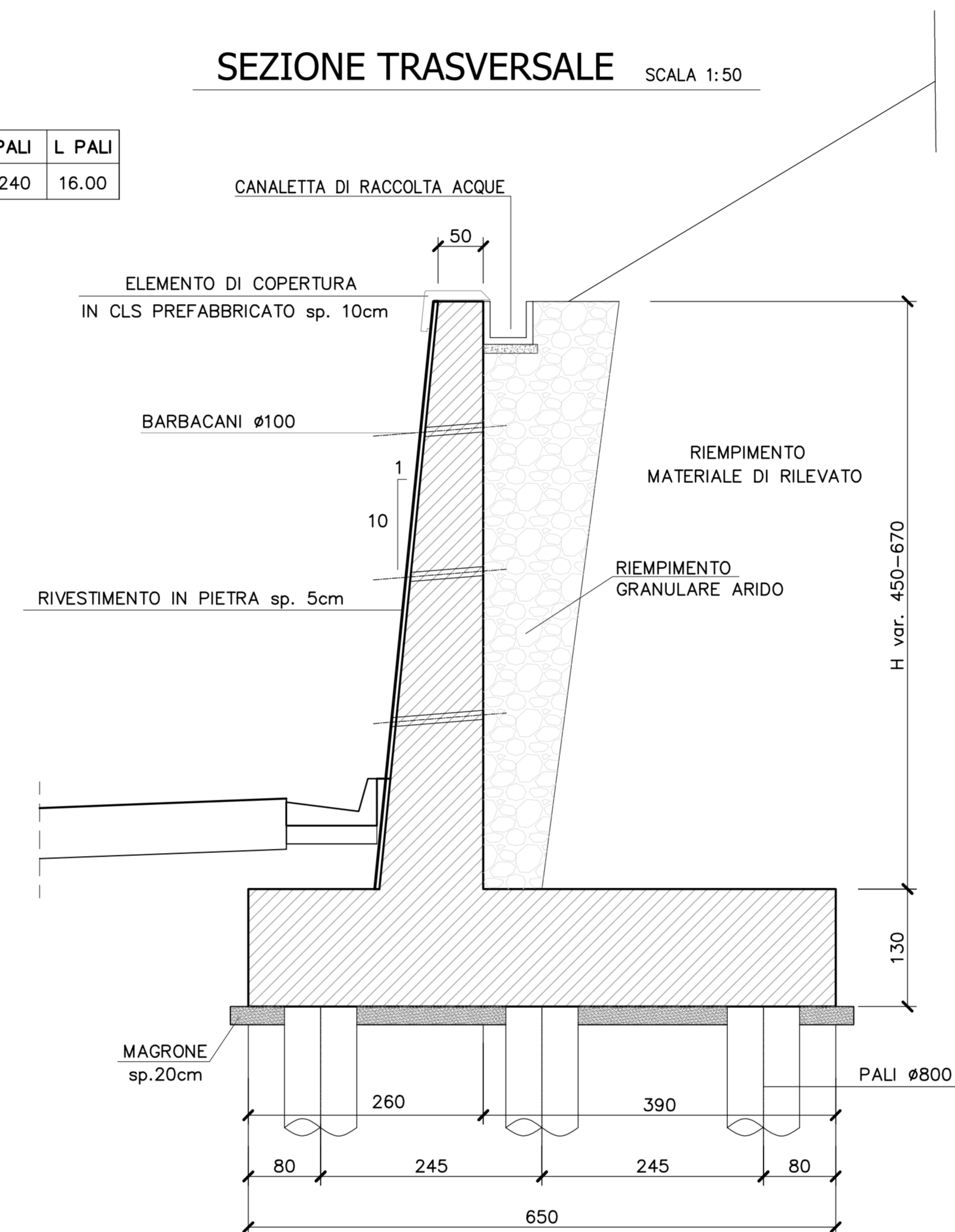

PIANTA FONDAZIONI SCALA 1:50

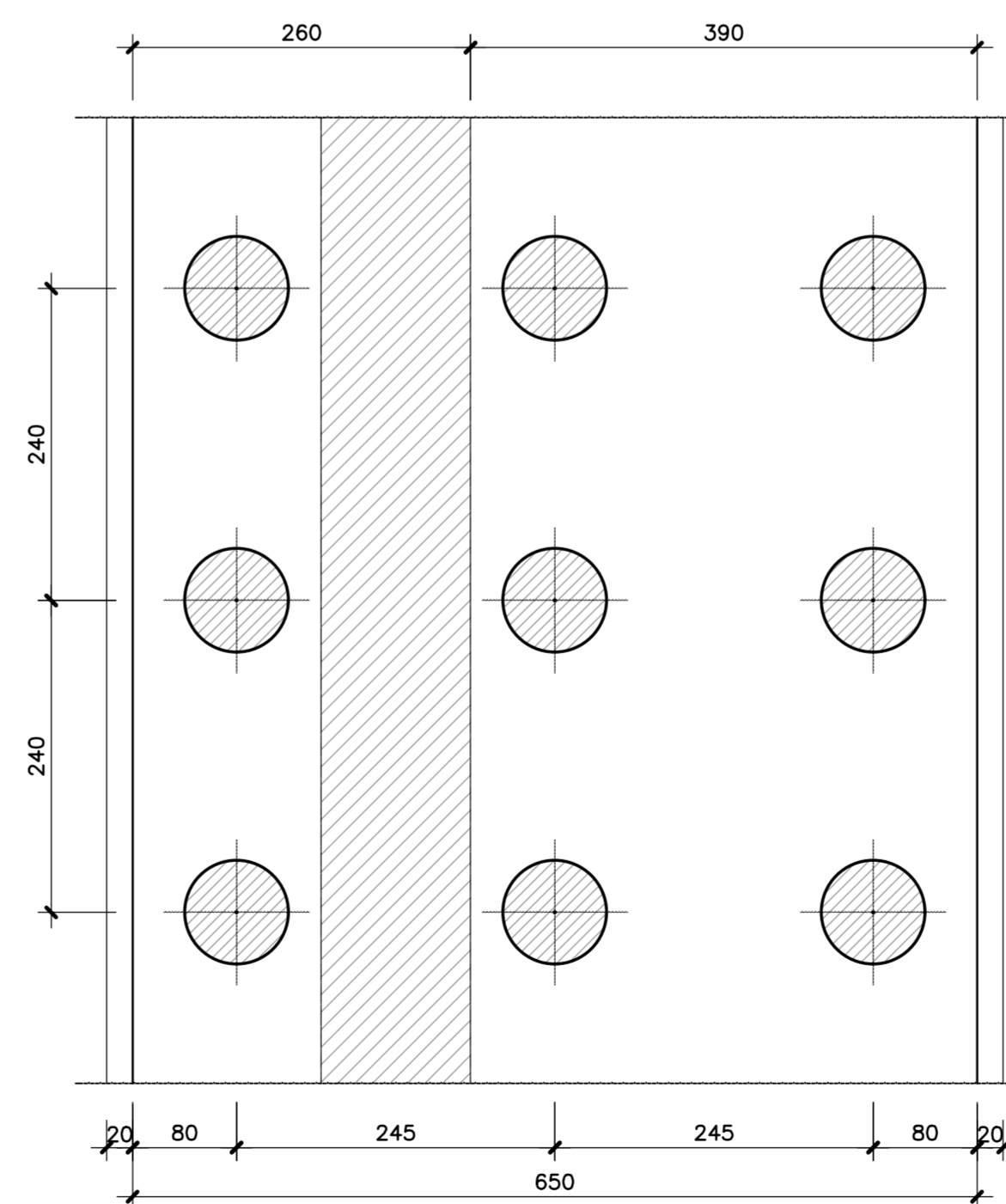

N.B.: PER LA TABELLA MATERIALI FARE RIFERIMENTO ALL'ELABORATO: L0703212E170M0000TV01



ASSE VIARIO MARCHE-UMBRIA E QUADRILATERO DI PENETRAZIONE INTERNA MAXI LOTTO 2

LAVORI DI COMPLETAMENTO DELLA DIRETTRICE PERUGIA ANCONA:
SS. 318 DI "VALFABBRICA", TRATTO PIANELLO-VALFABBRICA
SS. 76 "VAL D'ESINO", TRATTI FOSSATO VICO - CANCELLI E ALBACINA - SERRA SAN QUIRICO
"PEDEMONTANA DELLE MARCHE", TRATTO FABRIANO-MUCCIA-SFERCIA.

PROGETTO ESECUTIVO

| | | |
|---|---|--|
| CONTRAENTE GENERALE: DIRPA 2 s.c.a.r.l. | Il responsabile del Contratto Generale: Ing. Federico Montanari | Il responsabile Integrato delle Prestazioni Specialistiche: Ing. Salvatore Lieto |
|---|---|--|

| | |
|--|---|
| PROGETTAZIONE: Associazione Temporanea di Imprese | Mandatari: |
| PROGIN s.p.a. | LOMBARDI SA INGEGNERI CONSULENTI |
| LOMBARDI-REICO INGEGNERIA S.r.l. | SGAI s.r.l. di E. Fortini & C. Ingegneri e Geometri |

| | |
|---|---|
| RESPONSABILE DELLA PROGETTAZIONE PER I.V.T.I. Prof. Ing. Antonio Grimaldi | ANTONIO GRIMALDI INGEGNERE ROMA N. 20866 |
| GEOLOGO Dott. Geol. Fabrizio Pontoni | FABRIZIO PONTONI Geologo Specialista N. 176 ALBO SEZIONE A |
| COORDINATORE DELLA SICUREZZA IN FASE DI PROGETTAZIONE: Ing. Michele Curiale | MICHELE CURIALE INGEGNERE DELLA SICUREZZA N. 1679 "Ser. A" ALBO SEZIONE A CASERTA |

| | |
|--|--|
| IL RESPONSABILE DEL PROCEDIMENTO Ing. Giulio Petrizzelli | |
|--|--|

| | |
|--|-----------------------------|
| 2.1.2 - PEDEMONTANA DELLE MARCHE Secondo stralcio funzionale: Matelica Nord - Matelica sud/Castelraimondo nord | SCALA: 1:50 |
| OPERE MINORI Opere di sostegno e dreni Muro di controripa in c.a. in sx e dx da 4+369.71 a 4+561.50 - Carpenterie | DATA: Maggio 2017 |

| | | | | | | | | | | | | | | | | | | | | | | | |
|--|---|---|---|---|---|---|---|---|---|---|---|---|---|---|---|---|---|---|---|---|---|---|---|
| Codice Unico di Progetto (CUP): F12C03000050021 (Assegnato CIPE 23-12-2015) | | | | | | | | | | | | | | | | | | | | | | | |
| Codice elaborato: <table border="1"> <tr> <td>L</td><td>0</td><td>7</td><td>0</td><td>3</td> <td>Z</td><td>1</td><td>2</td><td>E</td><td>1</td><td>7</td> <td>0</td><td>5</td><td>0</td><td>8</td><td>0</td><td>0</td> <td>C</td><td>R</td><td>P</td><td>0</td><td>1</td><td>B</td> </tr> </table> None File: L0703212E170M0000PP019 | L | 0 | 7 | 0 | 3 | Z | 1 | 2 | E | 1 | 7 | 0 | 5 | 0 | 8 | 0 | 0 | C | R | P | 0 | 1 | B |
| L | 0 | 7 | 0 | 3 | Z | 1 | 2 | E | 1 | 7 | 0 | 5 | 0 | 8 | 0 | 0 | C | R | P | 0 | 1 | B | |

| REV. | DATA | DESCRIZIONE | Redatto | Controllato | Approvato |
|------|---------------|-----------------------------------|---------|-------------|-----------|
| A | Febbraio 2017 | Emissione per congruenza generale | PROGIN | M. Perrino | S. Lieto |
| B | Maggio 2017 | Emissione per validazione RINA | PROGIN | M. Perrino | S. Lieto |
| C | | | | | |