

PIANTA SCAVI-Scala 1:200

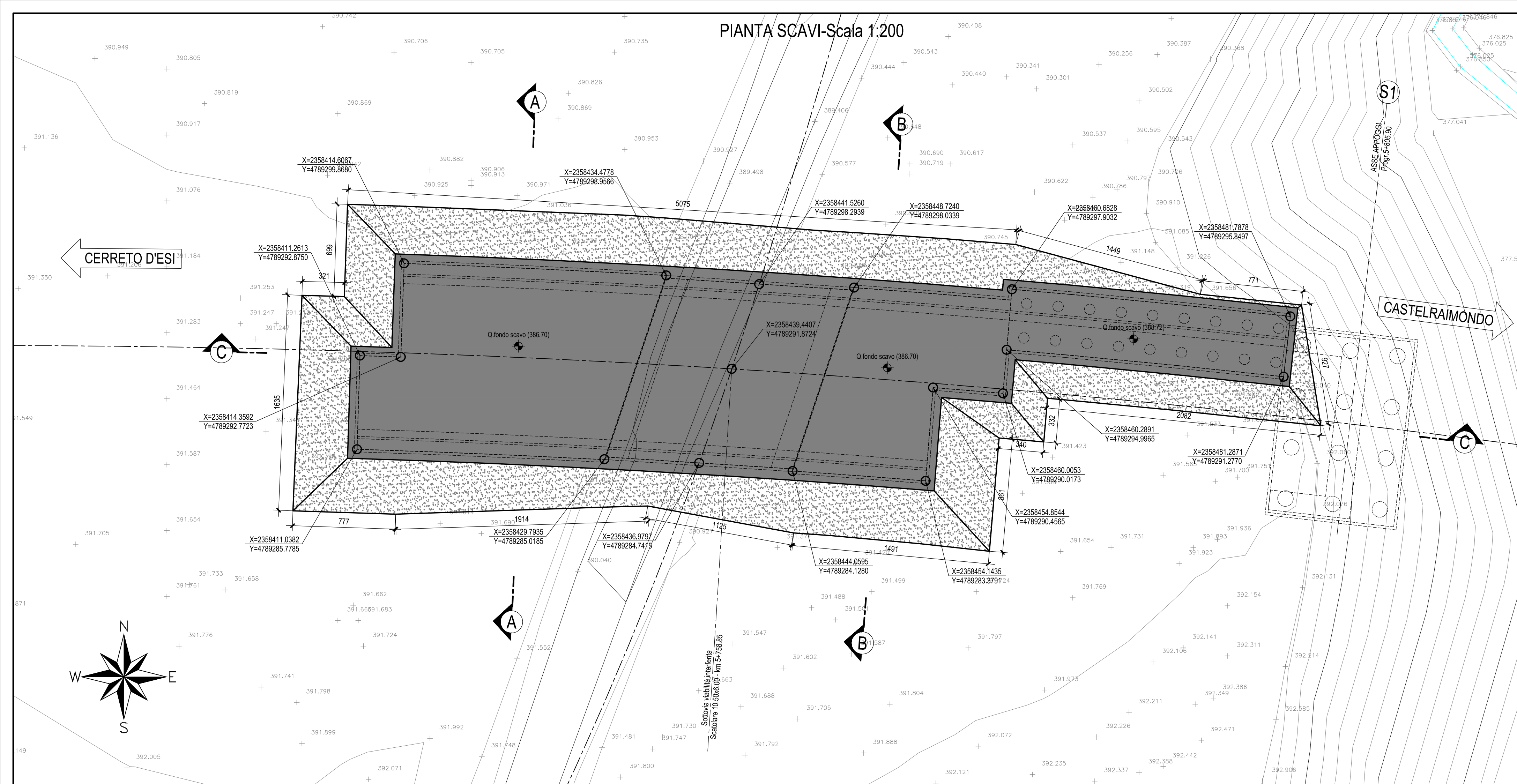

SEZIONE A-A-Scala 1:200

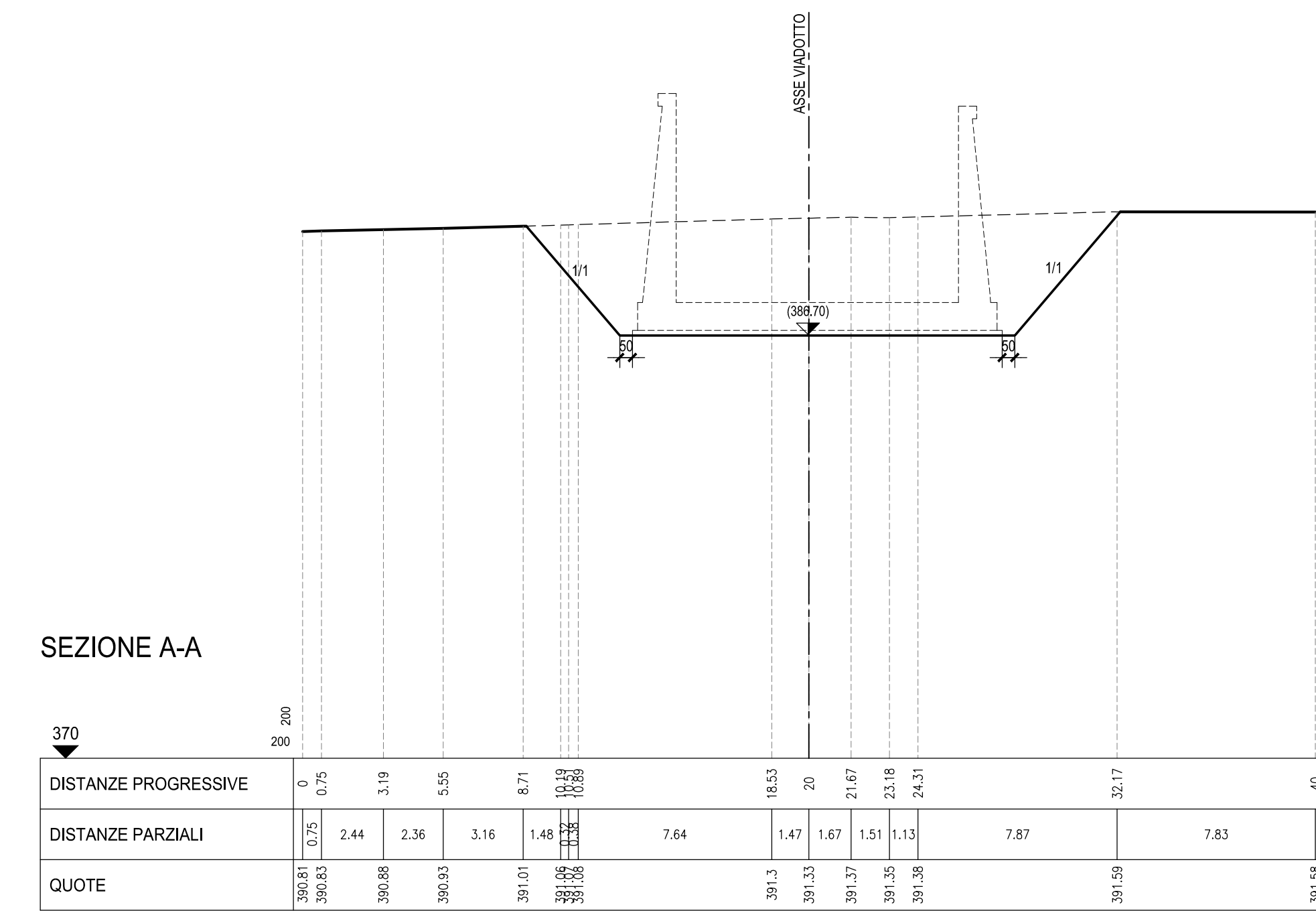

SEZIONE A-A

SEZIONE B-B-Scala 1:200

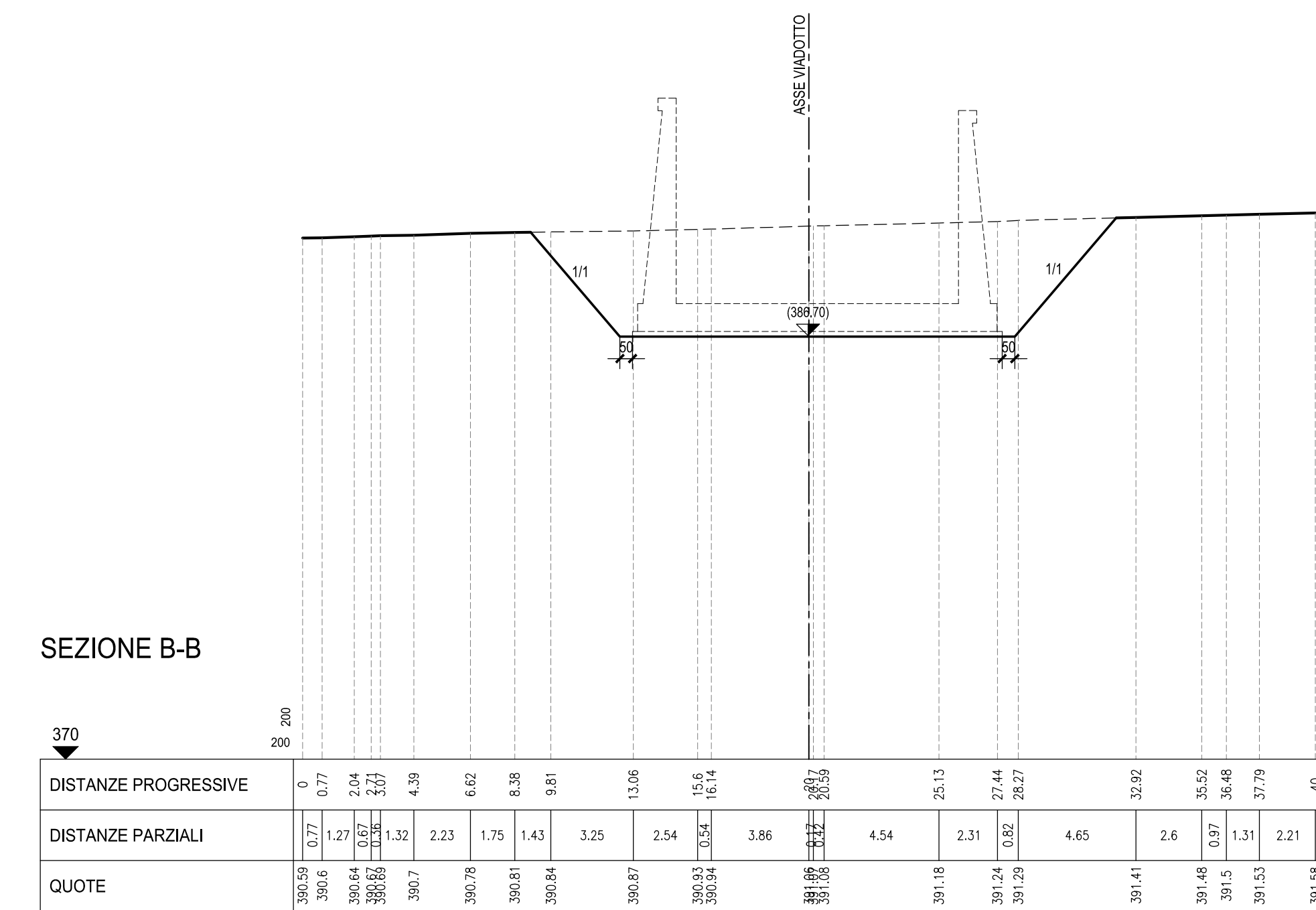

SEZIONE B-B

SEZIONE A-A-Scala 1:200

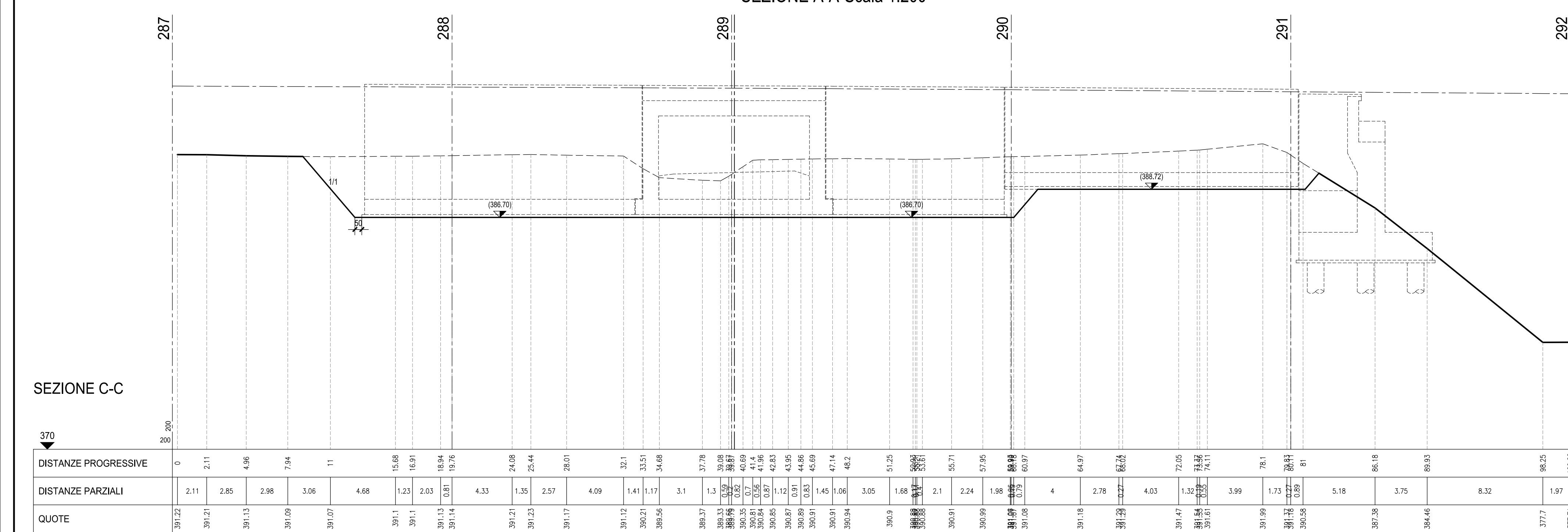

SEZIONE C-C



**ASSE VIARIO MARCHE-UMBRIA
E QUADRILATERO DI PENETRAZIONE INTERNA
MAXI LOTTO 2**

LAVORI DI COMPLETAMENTO DELLA DIRETTRICE PERUGIA ANCONA:
SS. 318 DI "VALFABBRICA", TRATTO PIANELLO - VALFABBRICA
SS. 76 "VAL D'ESINO", TRATTI FOSSATO VICO - CANCELLI E ALBACINA - SERRA SAN QUIRICO
"PEDEMONTANA DELLE MARCHE", TRATTO FABRIANO-MUCCIA-SFERCIA.

PROGETTO ESECUTIVO

CONTRAENTE GENERALE: DIRPA 2 s.c.a.r.l.	Il responsabile del Contraente Generale: Ing. Federico Montanari	Il responsabile Integrazioni delle Prestazioni Specialistiche: Ing. Salvatore Lieto
---	--	---

PROGETTAZIONE: Associazione Temporanea di Imprese Mandatario: PROGIN Mandatari: LOMBARDI SA INGEGNERI CONSULENTI; LOMBARDI-REICO INGEGNERIA S.r.l.	SGAI s.r.l. di E. Forlani & C. Studio di Ingegneria e Geologia Applicata
--	---

RESPONSABILE DELLA PROGETTAZIONE: PER L'A.T.I. Prof. Ing. Antonio Grimaldi GEOLOGO Dott. Geol. Fabrizio Pontoni COORDINATORE DELLA SICUREZZA IN FASE DI PROGETTAZIONE: Ing. Michele Curiale	ANTONIO GRIMALDI ORDINE INGEGNERI ROMA N. 30955 FABRIZIO PONTONI Ordine Geologi Specialististi N. 176 ALBO SEZIONE A MICHELE CURIALE Ordine Ingegneri Marche N. 1079 ALBO SEZIONE A
--	--

IL RESPONSABILE DEL PROCEDIMENTO: Ing. Giulio Petrzelli	
---	--

2.1.2 - PEDEMONTANA DELLE MARCHE Secondo stralcio funzionale: Matelica Nord - Matelica sud/Castelraimondo nord OPERE D'ARTE MINORI Sottovia Sottovia al Km 5+758.85 - Pianta scavi	SCALA: 1:200 DATA: Novembre 2016
--	---

Codice Unico di Progetto (CUP): F12C03000050021 (Assegnato CIPE 23-12-2015)	Codice elaborato: <table border="1"> <tr> <td>Opera</td> <td>Tratto</td> <td>Sezione</td> <td>CEE</td> <td>WBS</td> <td>Gr.doc.</td> <td>N. prog.</td> <td>Rev.</td> </tr> <tr> <td>L0703</td> <td>212</td> <td>E</td> <td>17</td> <td>0M3800</td> <td>7VZ</td> <td>02A</td> <td></td> </tr> </table>	Opera	Tratto	Sezione	CEE	WBS	Gr.doc.	N. prog.	Rev.	L0703	212	E	17	0M3800	7VZ	02A	
Opera	Tratto	Sezione	CEE	WBS	Gr.doc.	N. prog.	Rev.										
L0703	212	E	17	0M3800	7VZ	02A											

REV.	DATA	DESCRIZIONE	Redatto	Controllato	Approvato
A	Novembre 2016	Emissione a seguito nota ANAS CDG-0112269	PROGIN	M. Perrino	S. Lieto
B					
C					