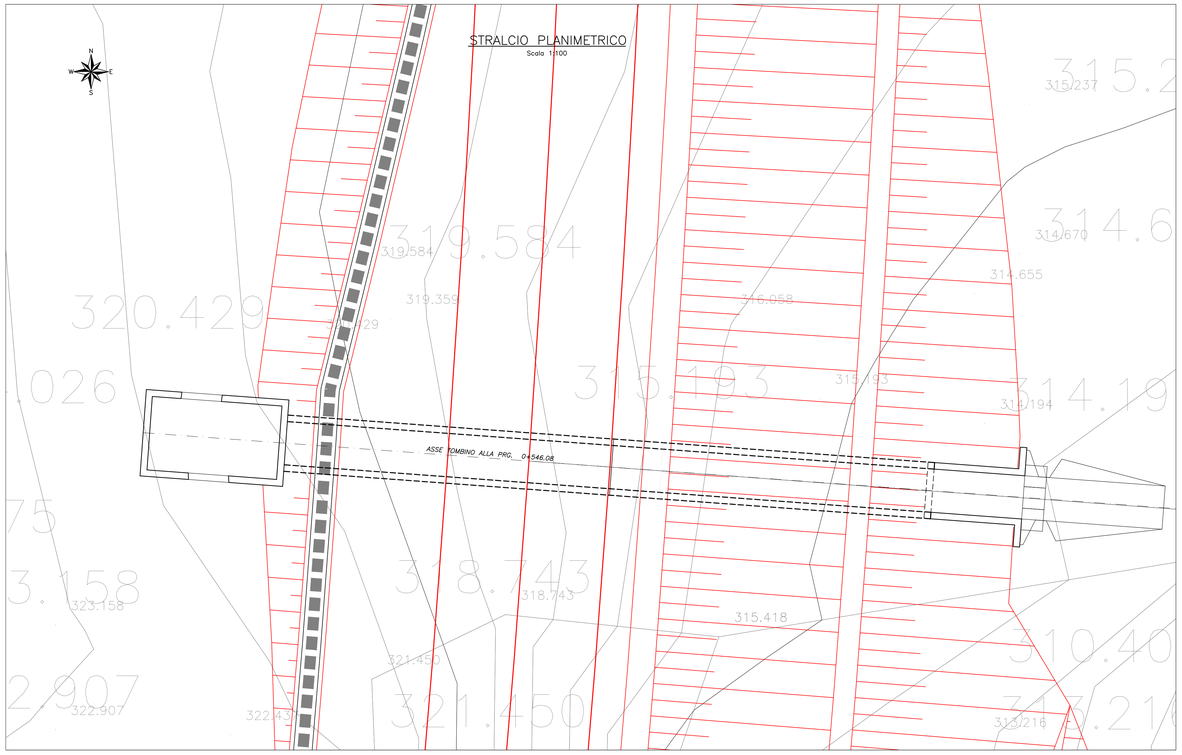

SEZIONE TRASVERSALE A–A

Scala 1:50

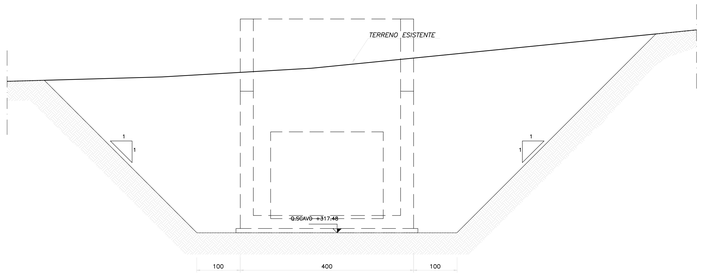

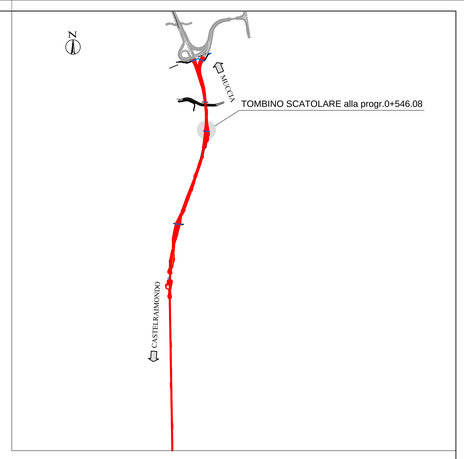

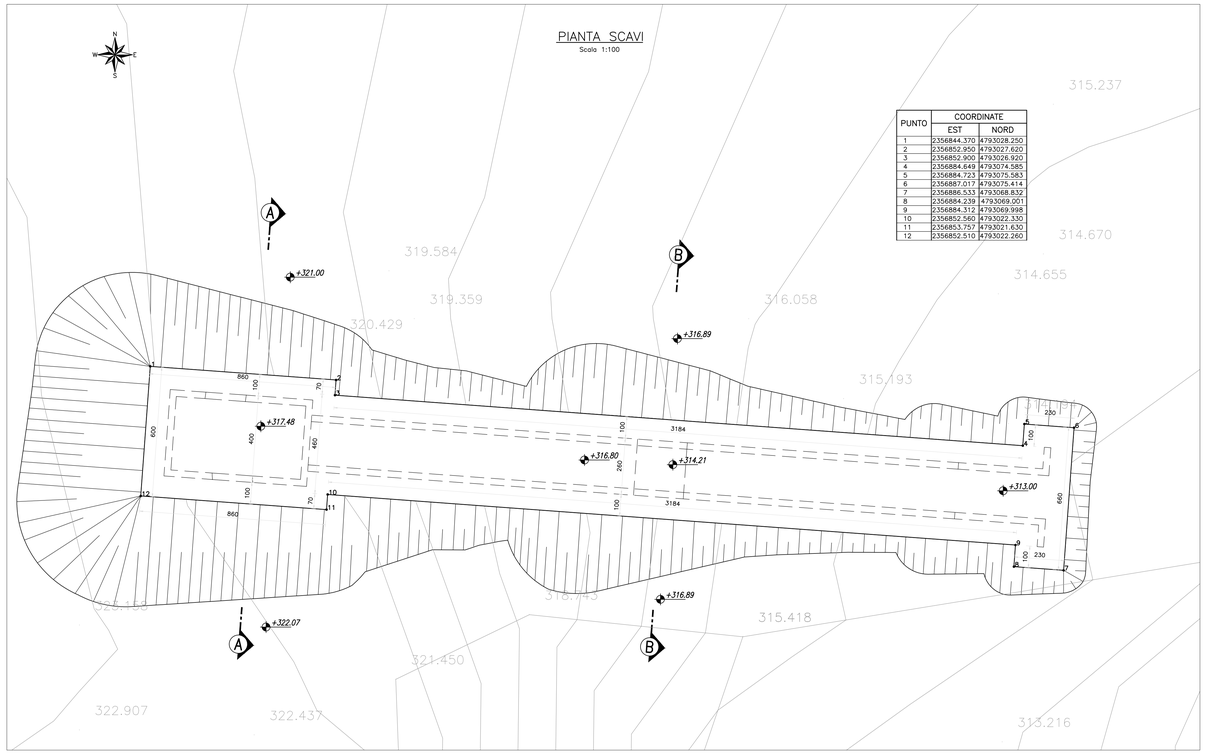

PUNTO	COORDINATE	
	EST	NORD
1	2356844.370	4793028.250
2	2356852.950	4793027.620
3	2356852.900	4793026.920
4	2356884.649	4793074.585
5	2356884.723	4793075.583
6	2356887.017	4793075.414
7	2356886.533	4793068.832
8	2356884.239	4793069.001
9	2356884.312	4793069.998
10	2356852.560	4793022.330
11	2356853.757	4793021.630
12	2356852.510	4793022.260

SEZIONE TRASVERSALE B–B

Scala 1:50

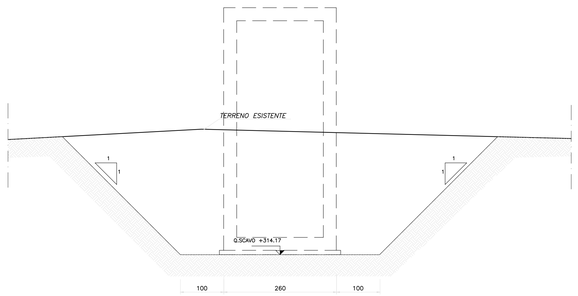

N.B.: PER LA TABELLA MATERIALI FARE RIFERIMENTO ALL'ELABORATO: L0703212E170M0000TVI01

QUADRILATERO Marche Umbria S.p.A.

ASSE VIARIO MARCHE-UMBRIA E QUADRILATERO DI PENETRAZIONE INTERNA MAXI LOTTO 2

LAVORI DI COMPLETAMENTO DELLA DIRETTRICE PERUGIA ANCONA:
SS. 318 DI "VALFABBRICA", TRATTO PIANELLO -VALFABBRICA
SS. 76 "VAL DESINO", TRATTI FOSSATO VICO - CANCELLI E ALBACINA - SERRA SAN QUIRICO
"PEDEMONTANA DELLE MARCHE", TRATTO FABRIANO-MUCCIA-SFERCIA.

PROGETTO ESECUTIVO

CONTRAENTE GENERALE: DIRPA 2 s.c.a r.l.

Il responsabile del Contraente Generale: Ing. Federico Montanari

Il responsabile Integrazioni delle Prestazioni Specialistiche: Ing. Salvatore Lieto

PROGETTAZIONE: Associazione Temporanea di Imprese

Mandataria: PROGETTAZIONE PROGIN S.p.A.

Mandanti: LOMBARDI SA INGEGNERI CONSULENTI; LOMBARDI-REICO INGEGNERIA S.r.l.; SCAI s.r.l. di E.Forlani & C. Ingegneria e Geologia Applicata, Via Ancona n. 2 - 60044 Fabriano (AN), Tel. 0732/625011 - Fax 0732/625012, e-mail info@scai.it - sito: www.scai.com, Cod. Fiscale e Iscr. Reg. Imprese AN 00154010420, Iscr. Albo Soc. Ingegneria 1/1/1/