QUADRILATERO
Marche Umbria S.p.A.

ASSE VIARIO MARCHE-UMBRIA
E QUADRILATERO DI PENETRAZIONE INTERNA
MAXI LOTTO 2

LAVORI DI COMPLETAMENTO DELLA DIRETTRICE PERUGIA ANCONA:
SS. 318 DI "VALFABBRICA", TRATTO PIANELLO -VALFABBRICA
SS. 76 "VAL D'ESINO", TRATTI FOSSATO VICO - CANCELLI E ALBACINA - SERRA SAN QUIRICO
"PEDEMONTANA DELLE MARCHE", TRATTO FABRIANO-MUCCIA-SFERCIA.

PROGETTO ESECUTIVO

CONTRAENTE GENERALE:	***Il responsabile del Contraente Generale:***	***Il responsabile Integrazioni delle Prestazioni Specialistiche:***
DIRPA 2 s.c.a r.l.	*Ing. Federico Montanari*	*Ing. Salvatore Lieto*

PROGETTAZIONE: ***Associazione Temporanea di Imprese***

Mandataria: PROGETTAZIONE GRANDI INFRASTRUTTURE PROGIN S.p.A.

Mandanti: LOMBARDI SA INGEGNERI CONSULENTI — LOMBARDI-REICO INGEGNERIA S.r.l. — SGAI s.r.l. di E.Forlani & C. Studio di Ingegneria e Geologia Applicata
Via Marlotti, 20 - 47833 Morciano di Romagna (RN) - ITALY
P.IVA 01894420403 - tel/fax +39 0541988277 - e-mail: sgai@sgai.com
pec: sgai@sgaipec.com
www.sgai.com
Sist.Gest.Qual.ISO 9001:08 RINA 4387005

RESPONSABILE DELLA PROGETTAZIONE PER L'A.T.I.			
Ing. Antonio Grimaldi	Dott. Ing. ANTONIO GRIMALDI ORDINE INGEGNERI ROMA N. 20860	ORDINE DEI GEOLOGI DELLE MARCHE Fabrizio PONTONI Geologo Specialista N. 176 ALBO SEZIONE A	ORDINE DEGLI INGEGNERI DELLA PROVINCIA DI CASERTA Dott. Ing. MICHELE CURIALE N. 1679 "Sez. A" Settori: Civile Ambientale, Industriale Dell'Informazione
GEOLOGO *Dott. Geol. Fabrizio Pontoni*			
COORDINATORE DELLA SICUREZZA IN FASE DI PROGETTAZIONE *Ing. Michele Curiale*			

IL RESPONSABILE DEL PROCEDIMENTO		
Ing. Giulio Petrizzelli		

2.1.2 - PEDEMONTANA DELLE MARCHE
Lotto funzionale del Sub Lotto 2.1 - Tratto Matelica Nord - Castelraimondo Nord
24. DOCUMENTAZIONE TECNICO - ECONOMICA
Cronoprogramma

SCALA:

DATA: ***Luglio 2017***

Codice Unico di Progetto (CUP) **F12C03000050021** (Assegnato CIPE 20-04-2015)

Codice elaborato:

Opera					Tratto			Settore	CEE		WBS					Id. doc.			N. prog.		Rev.
L	0	7	0	3	2	1	2	E	2	4	E	T	0	0	0	C	R	0	0	1	C

REV.	*DATA*	*DESCRIZIONE*	*Redatto*		*Controllato*	*Approvato*
A	*Agosto 2016*	*Emissione per consegna*	*PROGIN*	*PROGIN*	*S. LIETO*	*A. GRIMALDI*
B	*Febbraio 2017*	*Emissione*	*PROGIN*	*PROGIN*	*S. LIETO*	*A. GRIMALDI*
C	*Luglio 2017*	*Emissione*	*PROGIN*	*PROGIN*	*S. LIETO*	*A. GRIMALDI*

DIRPA 2 s.c.a r.l.

PEDEMONTANA DELLE MARCHE
PROGETTO ESECUTIVO - 2° LOTTO FUNZIONALE

ASTALDI

Activity ID	Activity Name	Original Duration	Budgeted Nonlabor Cost	Start	Finish
ML02.220-7	**PEDEMONTANA DELLE MARCHE - 2° LOTTO FUNZIONALE (PE REV. C)**	1373	€60.583.978,59	01-Aug-17	04-May-21
ML02.220-7.MIL	**MILESTONES**	1373	€0,00	01-Aug-17	04-May-21
0A1000	Inizio lavori	0	€0,00	01-Aug-17	
0A1010	Fine lavori	0	€0,00		04-May-21
ML02.220-7.01	**EX LOTTO 1 - ASSE PRINCIPALE DA PK. 0+000 A PK. 3+655.90 (EX PK 8+080 A PK 11+745)**	1373	€34.129.983,73	01-Aug-17	04-May-21
ML02.220-7.01.2	**INTERFERENZE**	180	€0,00	01-Aug-17	27-Jan-18
ML02.220-7.01.2.1	***Telecom***	60	€0,00	01-Aug-17	29-Sep-17
221.IN.36.00.00.00	N° 36- Rete telefonica Telecom - Cavo aereo pk 0+310	60	€0,00	01-Aug-17	29-Sep-17
221.IN.43.00.00.00	N° 43- Rete telefonica Telecom - Cavo aereo pk 3+485	60	€0,00	01-Aug-17	29-Sep-17
ML02.220-7.01.2.2	***Snam***	180	€0,00	01-Aug-17	27-Jan-18
221.IN.37.00.00.00	N° 37- Metanodotto Snam Rete Gas - Cavalcavia pk 0+358	150	€0,00	01-Aug-17	28-Dec-17
221.IN.39.00.00.00	N° 39- Metanodotto Snam Rete Gas - pk 2+550	180	€0,00	01-Aug-17	27-Jan-18
ML02.220-7.01.2.3	***Terna***	150	€0,00	01-Aug-17	28-Dec-17
221.IN.42.00.00.00	N° 42- Elettrodotto Terna AT - Linea aerea pk 3+360	150	€0,00	01-Aug-17	28-Dec-17
ML02.220-7.01.2.4	***Comune di Matelica***	90	€0,00	01-Aug-17	29-Oct-17
221.IN.38.00.00.00	N° 38- Rete idrica Comune Matelica - Acquedotto "Paglioni" pk 1+240	90	€0,00	01-Aug-17	29-Oct-17
221.IN.40.00.00.00	N° 40- Rete idrica Comune Matelica - Acquedotto "Croce di Calle" pk 2+570	90	€0,00	01-Aug-17	29-Oct-17
221.IN.41.00.00.00	N° 41- Rete idrica Comune Matelica - Acquedotto "Croce di Calle" pk 2+860	90	€0,00	01-Aug-17	29-Oct-17
ML02.220-7.01.CS	**CORPO STRADALE**	473	€2.581.606,00	08-May-18	23-Aug-19
ML02.220-7.01.CS.19	***CORPO STRADALE ASTA PRINCIPALE LOTTO 1***	473	€2.468.639,60	08-May-18	23-Aug-19
ML02.220-7.01.CS.19.01	***PREPARAZIONE DEI PIANI DI POSA***	84	€131.297,87	08-May-18	30-Jul-18
221.CS.19.01.00.00	Preparazione dei piani di posa	84	€131.297,87	08-May-18	30-Jul-18
ML02.220-7.01.CS.19.02	***BONIFICA***	87	€51.575,99	25-May-18	20-Aug-18
221.CS.19.02.00.00	Bonifica	87	€51.575,99	25-May-18	20-Aug-18
ML02.220-7.01.CS.19.03	***MOVIMENTI DI TERRA, SCAVI E RIPORTI***	284	€290.086,95	15-Jun-18	18-Jul-19
221.CS.19.03.00.00	Scavi e riporti	284	€290.086,95	15-Jun-18	18-Jul-19
ML02.220-7.01.CS.19.04	***SISTEMAZIONE IDRAULICA, CUNETTE E FOSSI DI GUARDIA***	381	€701.144,91	02-Jul-18	18-Jul-19
221.CS.19.04.00.00	Sistemazione idraulica, cunette e fossi di guardia	381	€701.144,91	02-Jul-18	18-Jul-19
ML02.220-7.01.CS.19.05	***SOVRASTRUTTURA STRADALE***	115	€955.494,82	26-Mar-19	19-Jul-19
221.CS.19.05.00.00	Sovrastruttura stradale	115	€955.494,82	26-Mar-19	19-Jul-19
ML02.220-7.01.CS.19.06	***OPERE A VERDE E DI FINITURA***	116	€164.203,18	15-Apr-19	09-Aug-19
221.CS.19.06.00.00	Opere a verde e di finitura	116	€164.203,18	15-Apr-19	09-Aug-19
ML02.220-7.01.CS.19.07	***BARRIERE DI SICUREZZA***	109	€137.656,39	29-Apr-19	16-Aug-19
221.CS.19.07.00.00	Barriere di sicurezza	109	€137.656,39	29-Apr-19	16-Aug-19
ML02.220-7.01.CS.19.08	***SEGNALETICA***	107	€37.179,49	08-May-19	23-Aug-19
221.CS.19.08.00.00	Segnaletica	107	€37.179,49	08-May-19	23-Aug-19
ML02.220-7.01.CS.56	***CORPO STRADALE SOTTOVIA ALLA pk 0+348.69***	80	€112.966,40	10-Sep-18	28-Nov-18
221.CS.56.00.00.10	Movimenti terra	20	€7.979,79	10-Sep-18	29-Sep-18
221.CS.56.00.00.20	Sovrastruttura stradale	40	€45.295,55	30-Sep-18	08-Nov-18
221.CS.56.00.00.40	Sistemazione idraulica, cunette e fossi di guardia	30	€54.295,41	30-Sep-18	29-Oct-18
221.CS.56.00.00.30	Opere a verde e di finitura	20	€5.395,65	09-Nov-18	28-Nov-18
ML02.220-7.01.GA	**GALLERIE ARTIFICIALI**	1288	€1.706.994,37	01-Aug-17	09-Feb-21
ML02.220-7.01.GA.27	***GALLERIA ARTIFICIALE "CROCE DI CALLE" - IMBOCCO "B"***	902	€657.729,44	01-Aug-17	14-Jan-21
ML02.220-7.01.GA.27.01	***OPERE DI SOSTEGNO E CONSOLIDAMENTO***	80	€202.155,39	01-Aug-17	21-Nov-17
221.GA.27.01.00.00	Opere di sostegno e consolidamento	80	€202.155,39	01-Aug-17	21-Nov-17
ML02.220-7.01.GA.27.02	***MOVIMENTI DI TERRA, SCAVI A CIELO APERTO***	86	€44.381,34	01-Aug-17	29-Nov-17
221.GA.27.02.00.00	Scavo a cielo aperto	86	€44.381,34	01-Aug-17	29-Nov-17
ML02.220-7.01.GA.27.04	***PLATEA/ARCO ROVESCIO***	30	€115.235,28	19-Aug-20	30-Sep-20
221.GA.27.04.00.00	Platea/arco rovescio	30	€115.235,28	19-Aug-20	30-Sep-20
ML02.220-7.01.GA.27.05	***CALOTTA, PIEDRITTI/MURI IN ELEVAZIONE***	30	€241.566,25	30-Sep-20	11-Nov-20
221.GA.27.05.00.00	Calotta, piedritti/muri in elevazione	30	€241.566,25	30-Sep-20	11-Nov-20
ML02.220-7.01.GA.27.07	***SOVRASTRUTTURA STRADALE***	7	€10.095,70	24-Nov-20	03-Dec-20
221.GA.27.07.00.00	Sovrastruttura stradale	7	€10.095,70	24-Nov-20	03-Dec-20
ML02.220-7.01.GA.27.08	***RINTERRI E RIMODELLAMENTI MORFOLOGICI***	9	€3.130,19	11-Nov-20	24-Nov-20
221.GA.27.08.00.00	Reinterri	9	€3.130,19	11-Nov-20	24-Nov-20
ML02.220-7.01.GA.27.09	***OPERE VARIE DI FINITURE***	15	€40.842,25	03-Dec-20	24-Dec-20
221.GA.27.09.00.00	Finiture	15	€40.842,25	03-Dec-20	24-Dec-20
ML02.220-7.01.GA.27.10	***SEGNALETICA NON LUMINMOSA***	15	€323,04	24-Dec-20	14-Jan-21
221.GA.27.10.00.00	Segnaletica non luminosa	15	€323,04	24-Dec-20	14-Jan-21
ML02.220-7.01.GA.28	***GALLERIA ARTIFICIALE "CROCE DI CALLE" - IMBOCCO "A"***	321	€1.049.264,93	25-Mar-20	09-Feb-21
ML02.220-7.01.GA.28.01	***OPERE DI SOSTEGNO E CONSOLIDAMENTO***	45	€329.637,47	25-Mar-20	27-May-20
221.GA.28.01.00.00	Opere di sostegno e consolidamento	45	€329.637,47	25-Mar-20	27-May-20
ML02.220-7.01.GA.28.02	***MOVIMENTI DI TERRA, SCAVI A CIELO APERTO***	43	€82.503,80	30-Apr-20	30-Jun-20
221.GA.28.02.00.00	Scavo a cielo aperto	43	€82.503,80	30-Apr-20	30-Jun-20
ML02.220-7.01.GA.28.04	***PLATEA/ARCO ROVESCIO***	10	€185.340,12	11-Nov-20	20-Nov-20
221.GA.28.04.00.00	Platea/arco rovescio	10	€185.340,12	11-Nov-20	20-Nov-20
ML02.220-7.01.GA.28.05	***CALOTTA, PIEDRITTI/MURI IN ELEVAZIONE***	15	€365.480,90	21-Nov-20	05-Dec-20
221.GA.28.05.00.00	Calotta, piedritti/muri in elevazione	15	€365.480,90	21-Nov-20	05-Dec-20
ML02.220-7.01.GA.28.07	***SOVRASTRUTTURA STRADALE***	7	€15.021,34	18-Dec-20	29-Dec-20

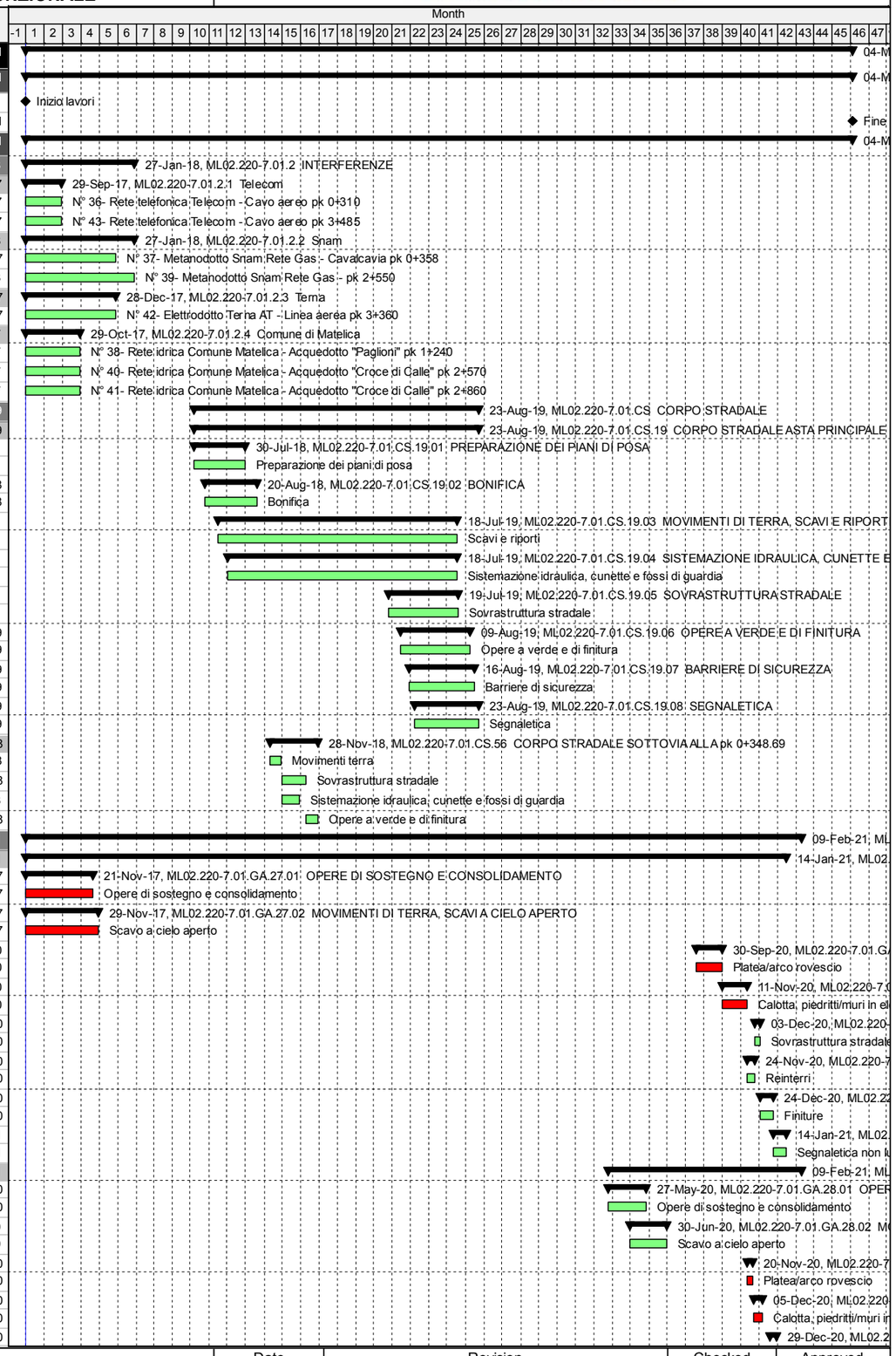

Remaining Work | Critical Remaining Work | Summary
Remaining Work | Milestone

Date	Revision	Checked	Approved
21-Jul-17	Progetto Esecutivo - REV. C		
24-Feb-17	Progetto Esecutivo - REV. B	Progin	Progin

DIRPA 2 s.c.a r.l.

PEDEMONTANA DELLE MARCHE
PROGETTO ESECUTIVO - 2° LOTTO FUNZIONALE

ASTALDI

Activity ID	Activity Name	Original Duration	Budgeted Nonlabor Cost	Start	Finish
221.GA.28.07.00.00	Sovrastruttura stradale	7	€15.021,34	18-Dec-20	29-Dec-20
ML02.220-7.01.GA.28.08	***RINTERRI E RIMODELLAMENTI MORFOLOGICI***	9	€6.407,99	07-Dec-20	18-Dec-20
221.GA.28.08.00.00	Reinterri	9	€6.407,99	07-Dec-20	18-Dec-20
ML02.220-7.01.GA.28.09	***OPERE VARIE DI FINITURE***	15	€64.392,64	29-Dec-20	19-Jan-21
221.GA.28.09.00.00	Finiture	15	€64.392,64	29-Dec-20	19-Jan-21
ML02.220-7.01.GA.28.10	***SEGNALETICA NON LUMINMOSA***	15	€480,67	19-Jan-21	09-Feb-21
221.GA.28.10.00.00	Segnaletica non luminosa	15	€480,67	19-Jan-21	09-Feb-21
ML02.220-7.01.GN	**GALLERIE NATURALI**	1071	€20.434.614,65	29-Nov-17	04-Nov-20
ML02.220-7.01.GN.32	***GALLERIA NATURALE "CROCE DI CALLE"***	1071	€20.434.614,65	29-Nov-17	04-Nov-20
ML02.220-7.01.GN.32.02	***CONSOLIDAMENTI E PRERIVESTIMENTI***	675	€9.918.028,68	29-Nov-17	01-Jul-20
221.GN.32.02.00.00	Consolidamenti e prerivestimenti	675	€9.918.028,68	29-Nov-17	01-Jul-20
ML02.220-7.01.GN.32.03	***SCAVO***	675	€3.339.110,63	29-Nov-17	01-Jul-20
221.GN.32.03.00.00	Scavo	675	€3.339.110,63	29-Nov-17	01-Jul-20
ML02.220-7.01.GN.32.04	***PLATEA \ ARCO ROVESCIO***	675	€1.903.481,90	27-Dec-17	29-Jul-20
221.GN.32.04.00.00	Arco rovescio	675	€1.903.481,90	27-Dec-17	29-Jul-20
ML02.220-7.01.GN.32.05	***CALOTTA E PIEDRITTI***	675	€2.664.336,43	17-Jan-18	19-Aug-20
221.GN.32.05.00.00	Calotta e piedritti	675	€2.664.336,43	17-Jan-18	19-Aug-20
ML02.220-7.01.GN.32.06	***SOVRASTRUTTURA STRADALE***	200	€280.164,24	11-Dec-19	16-Sep-20
221.GN.32.06.00.00	Sovrastruttura stradale	200	€280.164,24	11-Dec-19	16-Sep-20
ML02.220-7.01.GN.32.07	***OPERE VARIE DI FINITURA***	110	€892.426,61	06-May-20	07-Oct-20
221.GN.32.07.00.00	Finiture	110	€892.426,61	06-May-20	07-Oct-20
ML02.220-7.01.GN.32.08	***SEGNALETICA NON LUMINOSA***	20	€8.252,16	07-Oct-20	04-Nov-20
221.GN.32.08.00.00	Segnaletica non luminosa	20	€8.252,16	07-Oct-20	04-Nov-20
ML02.220-7.01.GN.32.09	***STAZIONI DI MONITORAGGIO***	675	€1.428.814,00	29-Nov-17	01-Jul-20
221.GN.32.09.00.00	Stazioni di monitoraggio	675	€1.428.814,00	29-Nov-17	01-Jul-20
ML02.220-7.01.IM	**OPERE IMPIANTISTICHE**	150	€1.777.214,68	06-Dec-20	04-May-21
ML02.220-7.01.IM.51	***IMPIANTI GALLERIA "CROCE DI CALLE"***	150	€1.777.214,68	06-Dec-20	04-May-21
221.IM.51.00.00.00	Opere civili	30	€169.499,98	06-Dec-20	04-Jan-21
221.IM.51.00.00.70	Allestimento ed attrezzaggio cabine	120	€999.695,80	05-Jan-21	04-May-21
221.IM.51.00.00.30	Impianto di rilevamento, controllo e comunicazione	50	€202.094,00	16-Mar-21	04-May-21
221.IM.51.00.00.60	Impianto elettrico	40	€155.306,90	26-Mar-21	04-May-21
221.IM.51.00.00.20	Segnaletica Luminosa	30	€123.572,00	05-Apr-21	04-May-21
221.IM.51.00.00.50	Impianto di illuminazione	30	€79.534,00	05-Apr-21	04-May-21
221.IM.51.00.00.40	Impianto di ventilazione	20	€47.512,00	15-Apr-21	04-May-21
ML02.220-7.01.OI	**OPERE IDRAULICHE, TOMBINI CIRCOLARI E INALVEAZIONI**	964	€497.824,02	13-Jun-18	01-Feb-21
ML02.220-7.01.OI.21	***INALVEAZIONE TIPO "B" PROGR. 0+680 - PAGLIANO***	150	€275.189,04	13-Jun-18	09-Jan-19
221.OI.21.00.00.00	Inalveazione tipo "B" progr. 0+710	150	€275.189,04	13-Jun-18	09-Jan-19
ML02.220-7.01.OI.22	***INALVEAZIONE TIPO "B" PROGR. 1+640 - FARANGHE***	60	€70.707,44	30-Jan-19	24-Apr-19
221.OI.22.00.00.00	Inalveazione tipo "B" progr. 1+660	60	€70.707,44	30-Jan-19	24-Apr-19
ML02.220-7.01.OI.23	***INALVEAZIONE TIPO "B" PROGR. 3+380 - ESINO***	100	€47.162,53	11-Sep-19	29-Jan-20
221.OI.23.00.00.00	Inalveazione tipo "B" progr. 3+440	100	€47.162,53	11-Sep-19	29-Jan-20
ML02.220-7.01.OI.27	***STABILIZZAZIONE FRANE***	45	€104.765,01	18-Dec-20	01-Feb-21
221.OI.27.00.00.00	Tubazioni rivestimenti e opere in cls	45	€104.765,01	18-Dec-20	01-Feb-21
ML02.220-7.01.MU	**OPERE DI SOSTEGNO IN C.A. E PARATIE**	615	€1.464.599,76	29-Dec-17	04-Sep-19
ML02.220-7.01.MU.19	***MURO DI CONTRORIPA IN SX E DX A PROGR. 0+352.23***	210	€696.984,61	29-Dec-17	26-Jul-18
221.MU.19.00.00.00	Scavi	30	€78.194,14	29-Dec-17	27-Jan-18
221.MU.34.00.00.120	Opere in fondazione	90	€370.620,64	28-Jan-18	27-Apr-18
221.MU.34.00.00.130	Opere in elevazione	90	€248.169,83	28-Apr-18	26-Jul-18
ML02.220-7.01.MU.70	***MURO IN SX DA PROG. 0+586.50 A 0+670.50***	150	€429.837,88	27-Jul-18	23-Dec-18
221.MU.70.00.00.00	Scavi	10	€3.971,54	27-Jul-18	05-Aug-18
221.MU.70.00.00.10	Fondazioni profonde e palificate	40	€194.333,56	06-Aug-18	14-Sep-18
221.MU.34.00.00.140	Opere in fondazione	30	€112.800,30	15-Sep-18	14-Oct-18
221.MU.34.00.00.150	Opere in elevazione	30	€91.147,13	15-Oct-18	13-Nov-18
221.MU.70.00.00.20	Rivestimenti	20	€17.702,83	14-Nov-18	03-Dec-18
221.MU.70.00.00.30	Opere varie e di finitura	20	€9.882,52	04-Dec-18	23-Dec-18
ML02.220-7.01.MU.71	***MURO IN DX DA PROG. 0+730.40 A 0+762.70***	105	€188.631,16	24-Dec-18	07-Apr-19
221.MU.71.00.00.00	Scavi	5	€1.261,94	24-Dec-18	28-Dec-18
221.MU.71.00.00.10	Fondazioni profonde e palificate	30	€74.560,64	29-Dec-18	27-Jan-19
221.MU.71.00.00.20	Opere in fondazione	20	€70.047,11	28-Jan-19	16-Feb-19
221.MU.71.00.00.30	Opere in elevazione	20	€33.059,76	17-Feb-19	08-Mar-19
221.MU.71.00.00.40	Rivestimenti	15	€7.876,86	09-Mar-19	23-Mar-19
221.MU.71.00.00.50	Opere varie e di finitura	15	€1.824,85	24-Mar-19	07-Apr-19
ML02.220-7.01.MU.72	***OPERA DI SOSTEGNO CON PARATIA DI PALI DA PROG- 1+495.54 A 1+564.33***	150	€149.146,11	08-Apr-19	04-Sep-19
221.MU.72.00.00.00	Opere in elevazione	150	€149.146,11	08-Apr-19	04-Sep-19
ML02.220-7.01.VI	**VIADOTTI**	609	€4.370.855,58	29-Dec-17	29-Aug-19
ML02.220-7.01.VI.38	***VIADOTTO "PAGLIANO"***	167	€918.390,33	29-Dec-17	13-Jun-18
ML02.220-7.01.VI.38.03	***FONDAZIONI PROFONDE***	20	€127.810,90	29-Dec-17	26-Jan-18
221.VI.38.03.00.00	Fondazioni profonde	20	€127.810,90	29-Dec-17	26-Jan-18
ML02.220-7.01.VI.38.04	***OPERE IN FONDAZIONE***	24	€87.925,81	26-Jan-18	18-Feb-18

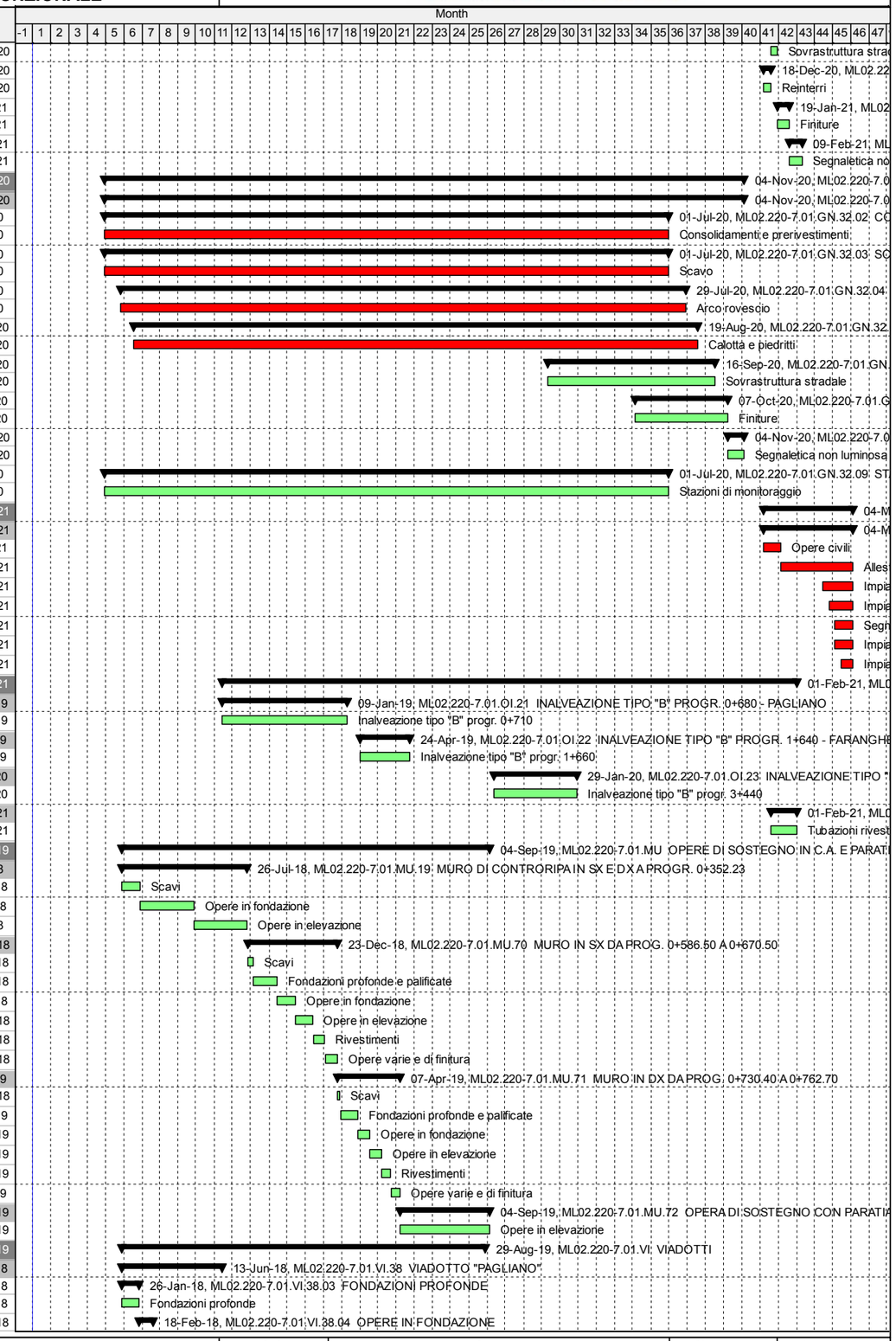

Remaining Work | Critical Remaining Work | Summary
Remaining Work ◆ | ◆ Milestone

Date	Revision	Checked	Approved
21-Jul-17	Progetto Esecutivo - REV. C		
24-Feb-17	Progetto Esecutivo - REV. B	Progin	Progin

DIRPA 2 s.c.a r.l.

PEDEMONTANA DELLE MARCHE
PROGETTO ESECUTIVO - 2° LOTTO FUNZIONALE

ASTALDI

Activity ID	Activity Name	Original Duration	Budgeted Nonlabor Cost	Start	Finish
221.VI.38.04.00.00	Opere in fondazione	24	€87.925,81	26-Jan-18	18-Feb-18
ML02.220-7.01.VI.38.05	***ELEVAZIONE SPALLE***	20	€71.079,53	19-Feb-18	19-Mar-18
221.VI.38.05.00.00	Elevazione Spalle	20	€71.079,53	19-Feb-18	19-Mar-18
ML02.220-7.01.VI.38.09	***APPOGGI E GIUNTI***	35	€189.261,70	19-Mar-18	07-May-18
221.VI.38.09.00.00	Appoggi e giunti	35	€189.261,70	19-Mar-18	07-May-18
ML02.220-7.01.VI.38.07	***IMPALCATO***	15	€314.175,58	26-Mar-18	16-Apr-18
221.VI.38.07.00.00	Impalcato	15	€314.175,58	26-Mar-18	16-Apr-18
ML02.220-7.01.VI.38.08	***SOLETTA***	10	€54.714,51	16-Apr-18	30-Apr-18
221.VI.38.08.00.00	Soletta	10	€54.714,51	16-Apr-18	30-Apr-18
ML02.220-7.01.VI.38.10	***BARRIERA DI SICUREZZA***	8	€33.734,34	30-Apr-18	09-May-18
221.VI.38.10.00.00	Barriere di sicurezza	8	€33.734,34	30-Apr-18	09-May-18
ML02.220-7.01.VI.38.11	***SEGNALETICA***	5	€310,96	09-May-18	16-May-18
221.VI.38.11.00.00	Segnaletica	5	€310,96	09-May-18	16-May-18
ML02.220-7.01.VI.38.12	***OPERE VARIE DI FINITURA***	20	€39.377,00	16-May-18	13-Jun-18
221.VI.38.12.00.00	Finiture	20	€39.377,00	16-May-18	13-Jun-18
ML02.220-7.01.VI.34	***PONTE "FARANGHE"***	231	€1.048.172,44	13-Jun-18	30-Jan-19
ML02.220-7.01.VI.34.03	***FONDAZIONI PROFONDE***	30	€250.787,44	13-Jun-18	25-Jul-18
221.VI.34.03.00.00	Fondazioni profonde	30	€250.787,44	13-Jun-18	25-Jul-18
ML02.220-7.01.VI.34.04	***OPERE IN FONDAZIONE***	21	€139.577,49	25-Jul-18	15-Aug-18
221.VI.34.04.00.00	Opere in fondazione	21	€139.577,49	25-Jul-18	15-Aug-18
ML02.220-7.01.VI.34.05	***ELEVAZIONE SPALLE***	30	€124.741,63	15-Aug-18	26-Sep-18
221.VI.34.05.00.00	Elevazione Spalle	30	€124.741,63	15-Aug-18	26-Sep-18
ML02.220-7.01.VI.34.09	***APPOGGI E GIUNTI***	70	€189.261,70	26-Sep-18	02-Jan-19
221.VI.34.09.00.00	Appoggi e giunti	70	€189.261,70	26-Sep-18	02-Jan-19
ML02.220-7.01.VI.34.07	***IMPALCATO***	30	€216.909,77	10-Oct-18	21-Nov-18
221.VI.34.07.00.00	Impalcato	30	€216.909,77	10-Oct-18	21-Nov-18
ML02.220-7.01.VI.34.08	***SOLETTA***	10	€42.111,68	21-Nov-18	05-Dec-18
221.VI.34.08.00.00	Soletta	10	€42.111,68	21-Nov-18	05-Dec-18
ML02.220-7.01.VI.34.10	***BARRIERA DI SICUREZZA***	5	€39.513,40	05-Dec-18	12-Dec-18
221.VI.34.10.00.00	Barriere di sicurezza	5	€39.513,40	05-Dec-18	12-Dec-18
ML02.220-7.01.VI.34.11	***SEGNALETICA***	5	€251,16	12-Dec-18	19-Dec-18
221.VI.34.11.00.00	Segnaletica	5	€251,16	12-Dec-18	19-Dec-18
ML02.220-7.01.VI.34.12	***OPERE VARIE DI FINITURA***	30	€45.018,17	19-Dec-18	30-Jan-19
221.VI.34.12.00.00	Finiture	30	€45.018,17	19-Dec-18	30-Jan-19
ML02.220-7.01.VI.39	***VIADOTTO "ESINO"***	267	€2.404.292,81	05-Dec-18	29-Aug-19
ML02.220-7.01.VI.39.03	***FONDAZIONI PROFONDE***	40	€436.943,56	05-Dec-18	30-Jan-19
221.VI.39.03.00.00	Fondazioni profonde	40	€436.943,56	05-Dec-18	30-Jan-19
ML02.220-7.01.VI.39.04	***OPERE IN FONDAZIONE***	35	€351.033,64	30-Jan-19	06-Mar-19
221.VI.39.04.00.00	Opere in fondazione	35	€351.033,64	30-Jan-19	06-Mar-19
ML02.220-7.01.VI.39.05	***ELEVAZIONE SPALLE***	30	€186.257,44	06-Mar-19	17-Apr-19
221.VI.39.05.00.00	Elevazione Spalle	30	€186.257,44	06-Mar-19	17-Apr-19
ML02.220-7.01.VI.39.06	***ELEVAZIONE PILE***	30	€100.740,24	17-Apr-19	29-May-19
221.VI.39.06.00.00	Elevazione Pile	30	€100.740,24	17-Apr-19	29-May-19
ML02.220-7.01.VI.39.09	***APPOGGI E GIUNTI***	55	€341.486,40	29-May-19	14-Aug-19
221.VI.39.09.00.00	Appoggi e giunti	55	€341.486,40	29-May-19	14-Aug-19
ML02.220-7.01.VI.39.07	***IMPALCATO***	25	€739.471,14	05-Jun-19	10-Jul-19
221.VI.39.07.00.00	Impalcato	25	€739.471,14	05-Jun-19	10-Jul-19
ML02.220-7.01.VI.39.08	***SOLETTA***	20	€142.992,82	10-Jul-19	07-Aug-19
221.VI.39.08.00.00	Soletta	20	€142.992,82	10-Jul-19	07-Aug-19
ML02.220-7.01.VI.39.10	***BARRIERA DI SICUREZZA***	8	€30.446,91	07-Aug-19	19-Aug-19
221.VI.39.10.00.00	Barriere di sicurezza	8	€30.446,91	07-Aug-19	19-Aug-19
ML02.220-7.01.VI.39.11	***SEGNALETICA***	5	€609,96	19-Aug-19	26-Aug-19
221.VI.39.11.00.00	Segnaletica	5	€609,96	19-Aug-19	26-Aug-19
ML02.220-7.01.VI.39.12	***OPERE VARIE DI FINITURA***	4	€74.310,70	26-Aug-19	29-Aug-19
221.VI.39.12.00.00	Finiture	4	€74.310,70	26-Aug-19	29-Aug-19
ML02.220-7.01.OM	**OPERE D'ARTE MINORI, CAVALCAVIA, SCATOLARI STRADALI E IDRAULICI**	300	€485.000,38	29-Dec-17	24-Oct-18
ML02.220-7.01.OM.29a	***TOMBINO SCATOLARE 3x2 ALLA PROGR. 0+011.90***	75	€222.844,38	12-Feb-18	27-Apr-18
221.OM.29a.00.00.00	Scavi	5	€15.317,69	12-Feb-18	16-Feb-18
221.OM.29a.00.00.10	Opere in fondazione	20	€31.948,44	17-Feb-18	08-Mar-18
221.OM.29a.00.00.20	Elevazione spalle	20	€45.111,55	09-Mar-18	28-Mar-18
221.OM.29a.00.00.30	Soletta	10	€19.549,37	29-Mar-18	07-Apr-18
221.OM.29a.00.00.40	Opere varie e di finitura	20	€110.917,33	08-Apr-18	27-Apr-18
ML02.220-7.01.OM.29b	***TOMBINO SCATOLARE 3x2 ALLA PROGR. 0+331.53***	45	€26.136,42	28-Apr-18	11-Jun-18
221.OM.29b.00.00.00	Scavi	5	€1.414,05	28-Apr-18	02-May-18
221.OM.29b.00.00.10	Opere in fondazione	10	€4.126,28	03-May-18	12-May-18
221.OM.29b.00.00.20	Elevazione spalle	15	€11.072,89	13-May-18	27-May-18
221.OM.29b.00.00.30	Soletta	10	€3.513,89	28-May-18	06-Jun-18
221.OM.29b.00.00.40	Opere varie e di finitura	5	€6.009,31	07-Jun-18	11-Jun-18

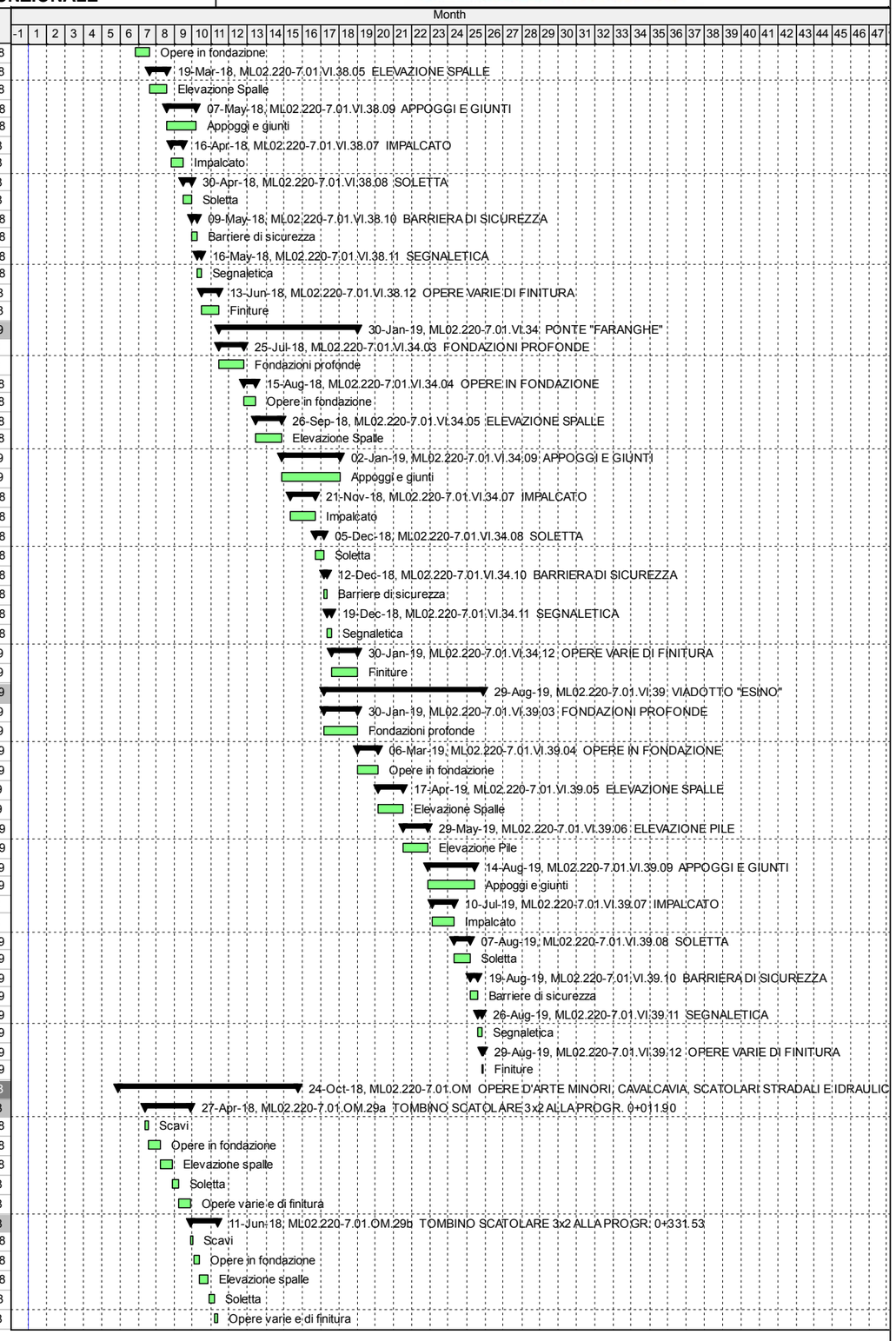

Remaining Work — Critical Remaining Work — Summary
Remaining Work — Milestone

Date	Revision	Checked	Approved
21-Jul-17	Progetto Esecutivo - REV. C		
24-Feb-17	Progetto Esecutivo - REV. B	Progin	Progin

DIRPA 2 s.c.a r.l.

PEDEMONTANA DELLE MARCHE
PROGETTO ESECUTIVO - 2° LOTTO FUNZIONALE

ASTALDI

Activity ID	Activity Name	Original Duration	Budgeted Nonlabor Cost	Start	Finish
ML02.220-7.01.OM.23	***SOTTOVIA STRADA PODERALE PROGR. 0+352.23***	90	€153.686,30	27-Jul-18	24-Oct-18
221.OM.23.00.00.00	Scavi	5	€6.985,61	27-Jul-18	31-Jul-18
221.OM.23.00.00.10	Opere in fondazione	20	€29.810,43	01-Aug-18	20-Aug-18
221.OM.23.00.00.20	Elevazione spalle	20	€37.594,02	21-Aug-18	09-Sep-18
221.OM.23.00.00.30	Soletta	15	€30.131,60	10-Sep-18	24-Sep-18
221.OM.23.00.00.40	Barriere di sicurezza	5	€2.283,66	25-Sep-18	29-Sep-18
221.OM.23.00.00.50	Opere varie e di finitura	25	€46.880,98	30-Sep-18	24-Oct-18
ML02.220-7.01.OM.29	***TOMBINO SCATOLARE 2x2 ALLA PROGR. 0+546.08***	45	€40.611,95	29-Dec-17	11-Feb-18
221.OM.29.00.00.00	Scavi	5	€1.415,46	29-Dec-17	02-Jan-18
221.OM.29.00.00.10	Opere in fondazione	10	€6.783,24	03-Jan-18	12-Jan-18
221.OM.29.00.00.20	Elevazione spalle	15	€18.986,91	13-Jan-18	27-Jan-18
221.OM.29.00.00.30	Soletta	10	€6.109,70	28-Jan-18	06-Feb-18
221.OM.29.00.00.40	Opere varie e di finitura	5	€7.316,64	07-Feb-18	11-Feb-18
ML02.220-7.01.OM.30	***TOMBINO SCATOLARE 2x2 ALLA PROGR. 1+262.42***	45	€41.721,33	03-May-18	16-Jun-18
221.OM.30.00.00.00	Scavi	5	€1.426,81	03-May-18	07-May-18
221.OM.30.00.00.10	Opere in fondazione	10	€7.410,52	08-May-18	17-May-18
221.OM.30.00.00.20	Elevazione spalle	15	€15.758,27	18-May-18	01-Jun-18
221.OM.30.00.00.30	Soletta	10	€7.944,41	02-Jun-18	11-Jun-18
221.OM.30.00.00.40	Opere varie e di finitura	5	€9.181,32	12-Jun-18	16-Jun-18
ML02.220-7.01.MA	**MITIGAZIONE AMBIENTALE**	399	€811.274,29	15-Nov-19	18-Dec-20
ML02.220-7.01.MA.10	***RIPRISTINI E MITIGAZIONE AMBIENTALE LOTTO 1 PEDEMONTANA***	399	€811.274,29	15-Nov-19	18-Dec-20
221.MA.10.00.00	Ripristini e mitigazione ambientale Lotto 1	399	€811.274,29	15-Nov-19	18-Dec-20
ML02.220-7.02	**EX LOTTO 2 - ASSE PRINCIPALE DA PK 3+655.90 A PK 8+420 (EX PK 0+000 A PK 4+784)**	1158	€21.033.782,25	01-Aug-17	01-Oct-20
ML02.220-7.02.IN	**INTERFERENZE**	180	€0,00	01-Aug-17	27-Jan-18
ML02.220-7.02.IN.1	***Enel***	180	€0,00	01-Aug-17	27-Jan-18
222.IN.49.00.00.00	N° 49- Elettrodotto Distribuzione MT/BT Macerata - Linea aerea pk 5+255.9	150	€0,00	01-Aug-17	28-Dec-17
222.IN.51.00.00.00	N° 51- Elettrodotto Distribuzione MT/BT Macerata - Linea aerea pk 5+655.9	180	€0,00	01-Aug-17	27-Jan-18
ML02.220-7.02.IN.2	***Telecom***	180	€0,00	01-Aug-17	27-Jan-18
222.IN.47.00.00.00	N° 47- Rete telefonica Telecom - Cavo aereo pk 3+985.9	60	€0,00	01-Aug-17	29-Sep-17
222.IN.53.00.00.00	N° 53- Rete telefonica Telecom - Cavo aereo pk 5+983.9	60	€0,00	01-Aug-17	29-Sep-17
222.IN.54.00.00.00	N° 54- Rete telefonica Telecom - Fibra ottica - Svincolo Matelica Sud-Gagliole	180	€0,00	01-Aug-17	27-Jan-18
222.IN.55.00.00.00	N° 55- Rete telefonica Telecom - Cavo aereo pk 6+530.9	60	€0,00	01-Aug-17	29-Sep-17
222.IN.56.00.00.00	N° 56- Rete telefonica Telecom - Fibra ottica pk 6+895.9 - 7+425.9	180	€0,00	01-Aug-17	27-Jan-18
222.IN.59.00.00.00	N° 59- Rete telefonica Telecom - Fibra ottica pk 6+995.9	180	€0,00	01-Aug-17	27-Jan-18
222.IN.60.00.00.00	N° 60- Rete telefonica Telecom - Cavo aereo pk 6+985.9	60	€0,00	01-Aug-17	29-Sep-17
222.IN.61.00.00.00	N° 61- Rete telefonica Telecom - Fibra ottica pk 7+055.9	180	€0,00	01-Aug-17	27-Jan-18
222.IN.62.00.00.00	N° 62- Rete telefonica Telecom - Fibra ottica pk 7+180.9	180	€0,00	01-Aug-17	27-Jan-18
222.IN.63.00.00.00	N° 63- Rete telefonica Telecom - Fibra ottica pk 7+235.9	180	€0,00	01-Aug-17	27-Jan-18
222.IN.64.00.00.00	N° 64- Rete telefonica Telecom - Cavo aereo pk 7+325.9	60	€0,00	01-Aug-17	29-Sep-17
222.IN.65.00.00.00	N° 65- Rete telefonica Telecom - Cavo aereo + Fibra ottica pk 7+335.9	180	€0,00	01-Aug-17	27-Jan-18
222.IN.66.00.00.00	N° 66- Rete telefonica Telecom - Fibra ottica pk 7+455.9	180	€0,00	01-Aug-17	27-Jan-18
ML02.220-7.02.IN.3	***Comune di Matelica***	90	€0,00	01-Aug-17	29-Oct-17
222.IN.45.00.00.00	N° 45- Rete idrica Comune Matelica - "Casafoscola" pk 3+891.9	90	€0,00	01-Aug-17	29-Oct-17
222.IN.46.00.00.00	N° 46- Rete idrica Comune Matelica - "Acquedotto Sainale Nuovo" pk 3+920.9	90	€0,00	01-Aug-17	29-Oct-17
222.IN.52.00.00.00	N° 52- Rete idrica Comune Matelica - Acquedotto pk 5+505.9	90	€0,00	01-Aug-17	29-Oct-17
222.IN.58.00.00.00	N° 58- Rete idrica Comune Matelica - Acquedotto pk 6+945.9	90	€0,00	01-Aug-17	29-Oct-17
222.IN.67.00.00.00	N° 67- Rete idrica Comune Matelica - Acquedotto - Viabilità secondaria km 7+580.9	90	€0,00	01-Aug-17	29-Oct-17
ML02.220-7.02.IN.4	***Terna***	150	€0,00	01-Aug-17	28-Dec-17
222.IN.48.00.00.00	N° 48- Elettrodotto Terna AT - Linea aerea pk 4+015.9	150	€0,00	01-Aug-17	28-Dec-17
ML02.220-7.02.IN.5	***RFI***	150	€0,00	01-Aug-17	28-Dec-17
222.IN.57.00.00.00	N° 57- Rete Ferroviaria RFI pk 6+930.9 (pk ferroviaria 71+800- galleria)	150	€0,00	01-Aug-17	28-Dec-17
ML02.220-7.02.IN.6	***Snam***	150	€0,00	01-Aug-17	28-Dec-17
222.IN.50.00.00.00	N° 50- Metanodotto Snam Rete Gas pk 5+505.9	150	€0,00	01-Aug-17	28-Dec-17
ML02.220-7.02.CS	**CORPO STRADALE**	962	€5.048.631,76	07-Feb-18	25-Sep-20
ML02.220-7.02.CS.35	***CORPO STRADALE ASSE PRINCIPALE LOTTO 2***	820	€4.430.300,29	29-Jun-18	25-Sep-20
ML02.220-7.02.CS.35.01	***PREPARAZIONE DEI PIANI DI POSA***	63	€304.819,15	29-Jun-18	30-Aug-18
222.CS.35.01.00.00	Preparazione dei piani di posa	63	€304.819,15	29-Jun-18	30-Aug-18
ML02.220-7.02.CS.35.02	***BONIFICA***	80	€116.060,87	02-Jul-18	20-Sep-18
222.CS.35.02.00.00	Bonifica	80	€116.060,87	02-Jul-18	20-Sep-18
ML02.220-7.02.CS.35.03	***MOVIMENTI DI TERRA, SCAVI E RIPORTI***	463	€443.000,91	03-Sep-18	10-Dec-19
222.CS.35.03.00.00	Movimeti di terra, scavi e riporti	463	€443.000,91	03-Sep-18	10-Dec-19
ML02.220-7.02.CS.35.04	***SISTEMAZIONE IDRAULICA, CUNETTE E FOSSI DI GUARDIA***	352	€1.519.179,69	02-May-19	17-Apr-20
222.CS.35.04.00.00	Sistemazione idraulica, cunette e fossi di guardia	352	€1.519.179,69	02-May-19	17-Apr-20
ML02.220-7.02.CS.35.05	***SOVRASTRUTTURA STRADALE***	266	€1.179.411,64	02-Nov-19	24-Jul-20
222.CS.35.05.00.00	Sovrastruttura stradale	266	€1.179.411,64	02-Nov-19	24-Jul-20
ML02.220-7.02.CS.35.06	***OPERE A VERDE E DI FINITURA***	203	€21.523,21	25-Jan-20	14-Aug-20
222.CS.35.06.00.00	Opere a verde e di finitura	203	€21.523,21	25-Jan-20	14-Aug-20
ML02.220-7.02.CS.35.07	***BARRIERE DI SICUREZZA***	203	€712.728,85	15-Feb-20	04-Sep-20

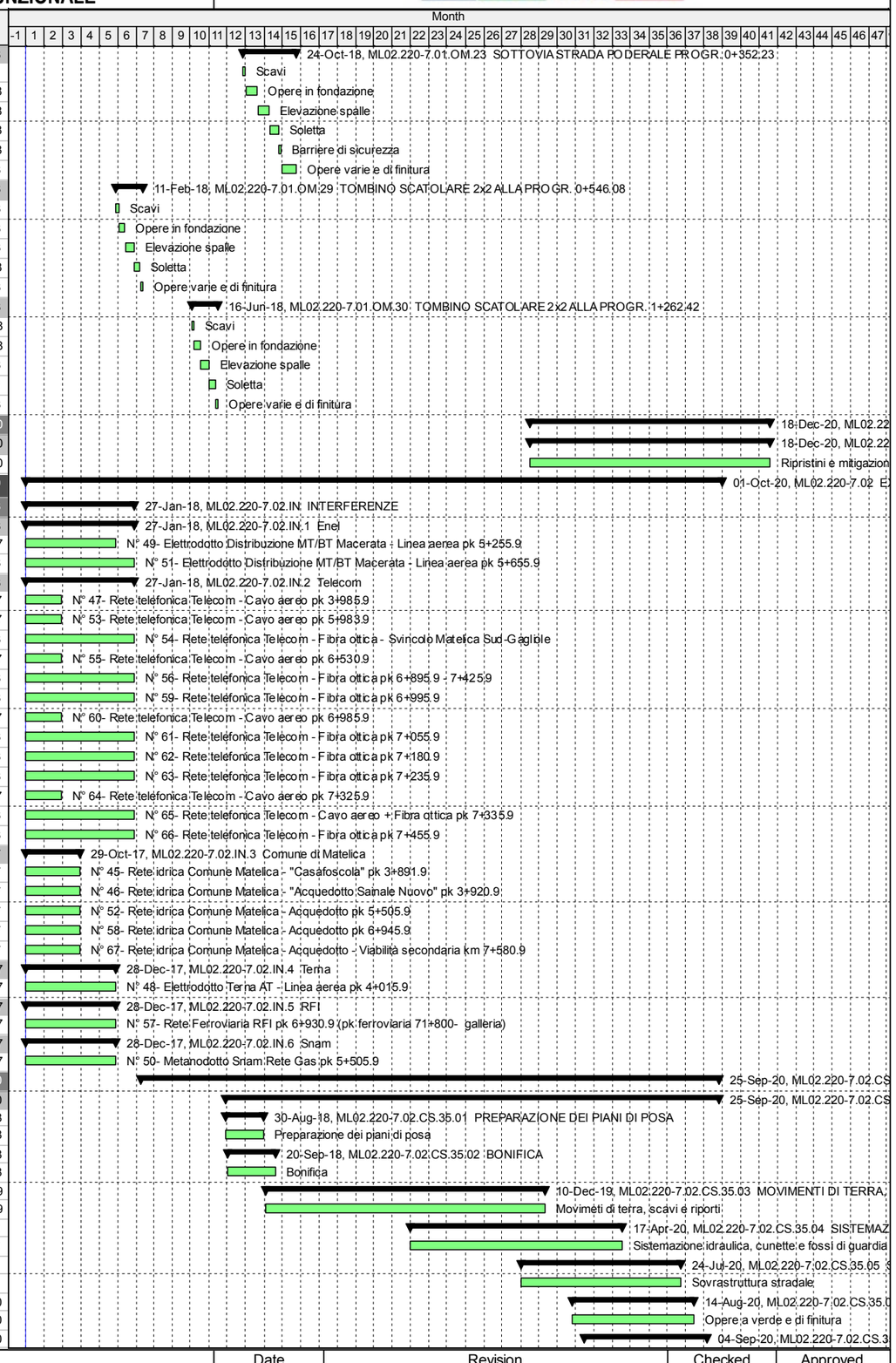

Remaining Work | Critical Remaining Work | Summary
Remaining Work ◆ | ◆ Milestone

Date	Revision	Checked	Approved
21-Jul-17	Progetto Esecutivo - REV. C		
24-Feb-17	Progetto Esecutivo - REV. B	Progin	Progin

DIRPA 2 s.c.a r.l.

PEDEMONTANA DELLE MARCHE
PROGETTO ESECUTIVO - 2° LOTTO FUNZIONALE

ASTALDI

Activity ID	Activity Name	Original Duration	Budgeted Nonlabor Cost	Start	Finish
222.CS.35.07.00.00	Barriere di sicurezza	203	€712.728,85	15-Feb-20	04-Sep-20
ML02.220-7.02.CS.35.08	***SEGNALETICA***	203	€133.575,97	07-Mar-20	25-Sep-20
222.CS.35.08.00.00	Segnaletica	203	€133.575,97	07-Mar-20	25-Sep-20
ML02.220-7.02.CS.36	***CORPO STRADALE SOTTOVIA ALLA pk 2+102,50***	90	€86.331,59	07-Feb-18	07-May-18
222.CS.36.00.00.80	Preparazione piani di posa	5	€0,32	07-Feb-18	11-Feb-18
222.CS.36.00.00.00	Movimenti di terra	60	€27.306,66	12-Feb-18	12-Apr-18
221.CS.56.00.00.60	Sovrastruttura stradale	5	€54.861,39	13-Apr-18	17-Apr-18
221.CS.56.00.00.70	Opere a verde e di finitura	20	€3.516,58	18-Apr-18	07-May-18
221.CS.56.00.00.80	Segnaletica	5	€646,64	18-Apr-18	22-Apr-18
ML02.220-7.02.CS.37	***CORPO STRADALE SOTTOVIA ALLA pk 2+234,65***	90	€163.846,35	23-May-18	20-Aug-18
222.CS.37.00.00.00	Preparazione piani di posa	5	€1.174,23	23-May-18	27-May-18
222.CS.36.00.00.0	Movimenti di terra	60	€61.805,35	28-May-18	26-Jul-18
221.CS.56.00.00.90	Sovrastruttura stradale	5	€97.799,67	27-Jul-18	31-Jul-18
221.CS.56.00.00.100	Opere a verde e di finitura	20	€2.420,46	01-Aug-18	20-Aug-18
221.CS.56.00.00.110	Segnaletica	5	€646,64	01-Aug-18	05-Aug-18
ML02.220-7.02.CS.57	***CORPO STRADALE SOTTOVIA ALLA PROG. 3+888.24***	145	€128.100,36	27-Jul-18	18-Dec-18
222.CS.57.00.00.00	Preparazione piani di posa	5	€3.316,71	27-Jul-18	31-Jul-18
222.CS.36.00.00.10	Movimenti di terra	60	€31.680,37	01-Aug-18	29-Sep-18
222.CS.57.00.00.10	Sistemazione idraulica, cunette e fossi di guardia	25	€36.672,14	30-Sep-18	24-Oct-18
221.CS.56.00.00.120	Sovrastruttura stradale	35	€52.821,35	25-Oct-18	28-Nov-18
221.CS.56.00.00.130	Opere a verde e di finitura	20	€3.609,79	29-Nov-18	18-Dec-18
ML02.220-7.02.CS.62	***CORPO STRADALE VIABILITA' PODERALE al km 4+486,88***	50	€15.714,28	18-May-19	06-Jul-19
222.CS.61.00.00.0	Preparazione piani di posa	5	€1.366,34	18-May-19	22-May-19
222.CS.36.00.00.60	Movimenti di terra	20	€1.461,17	23-May-19	11-Jun-19
221.CS.56.00.00.240	Sovrastruttura stradale	5	€11.543,59	12-Jun-19	16-Jun-19
221.CS.56.00.00.250	Opere a verde e di finitura	20	€1.343,18	17-Jun-19	06-Jul-19
ML02.220-7.02.CS.63	***CORPO STRADALE VIABILITA' PODERALE al km 5+540***	50	€9.169,48	19-Aug-19	07-Oct-19
222.CS.61.00.00.10	Preparazione piani di posa	5	€261,10	19-Aug-19	23-Aug-19
222.CS.36.00.00.70	Movimenti di terra	20	€1.392,28	24-Aug-19	12-Sep-19
221.CS.56.00.00.260	Sovrastruttura stradale	5	€7.153,54	13-Sep-19	17-Sep-19
221.CS.56.00.00.270	Opere a verde e di finitura	20	€362,56	18-Sep-19	07-Oct-19
ML02.220-7.02.CS.58	***CORPO STRADALE SOTTOVIA ALLA PROG. 6+403.90***	90	€55.304,57	30-Sep-18	28-Dec-18
222.CS.58.00.00.00	Preparazione piani di posa	5	€618,42	30-Sep-18	04-Oct-18
222.CS.36.00.00.20	Movimenti di terra	60	€19.764,84	05-Oct-18	03-Dec-18
221.CS.56.00.00.140	Sovrastruttura stradale	5	€32.891,47	04-Dec-18	08-Dec-18
221.CS.56.00.00.150	Opere a verde e di finitura	20	€2.029,84	09-Dec-18	28-Dec-18
ML02.220-7.02.CS.60	***CORPO STRADALE SOTTOVIA ALLA PROG. 7+660.00***	90	€48.233,74	04-Dec-18	03-Mar-19
222.CS.60.00.00.00	Preparazione piani di posa	5	€672,25	04-Dec-18	08-Dec-18
222.CS.36.00.00.30	Movimenti di terra	60	€15.282,17	09-Dec-18	06-Feb-19
221.CS.56.00.00.160	Sovrastruttura stradale	5	€30.818,16	07-Feb-19	11-Feb-19
221.CS.56.00.00.170	Opere a verde e di finitura	20	€1.461,16	12-Feb-19	03-Mar-19
ML02.220-7.02.CS.61	***CORPO STRADALE VIABILITA' PODERALE DAL KM 7+360 A 7+880***	90	€111.631,10	07-Feb-19	07-May-19
222.CS.61.00.00.00	Preparazione piani di posa	5	€5.815,42	07-Feb-19	11-Feb-19
222.CS.36.00.00.40	Movimenti di terra	60	€23.479,69	12-Feb-19	12-Apr-19
221.CS.56.00.00.180	Sovrastruttura stradale	5	€80.874,83	13-Apr-19	17-Apr-19
221.CS.56.00.00.190	Opere a verde e di finitura	20	€1.461,16	18-Apr-19	07-May-19
ML02.220-7.02.GA	**GALLERIE ARTIFICIALI**	478	€5.882.576,93	28-Dec-17	29-Oct-19
ML02.220-7.02.GA.29	***GALLERIA ARTIFICIALE "MISTRIANELLO" - IMBOCCO A***	478	€273.571,77	28-Dec-17	29-Oct-19
ML02.220-7.02.GA.29.02	***MOVIMENTI DI TERRA, SCAVI A CIELO APERTO***	43	€21.492,27	28-Dec-17	27-Feb-18
222.GA.29.02.00.00	Scavo a cielo aperto	43	€21.492,27	28-Dec-17	27-Feb-18
ML02.220-7.02.GA.29.04	***PLATEA/ARCO ROVESCIO***	31	€105.848,81	27-Feb-18	11-Apr-18
222.GA.29.04.00.00	Platea	31	€105.848,81	27-Feb-18	11-Apr-18
ML02.220-7.02.GA.29.05	***CALOTTA, PIEDRITTI/MURI IN ELEVAZIONE***	77	€114.460,18	11-Apr-18	27-Jul-18
222.GA.29.05.00.00	Elevazione	77	€114.460,18	11-Apr-18	27-Jul-18
ML02.220-7.02.GA.29.07	***SOVRASTRUTTURA STRADALE***	15	€6.283,20	30-Jul-19	20-Aug-19
222.GA.29.07.00.00	Sovrastruttura stradale	15	€6.283,20	30-Jul-19	20-Aug-19
ML02.220-7.02.GA.29.08	***RINTERRI E RIMODELLAMENTI MORFOLOGICI***	20	€2.027,61	20-Aug-19	17-Sep-19
222.GA.29.08.00.00	Rinterri	20	€2.027,61	20-Aug-19	17-Sep-19
ML02.220-7.02.GA.29.09	***OPERE VARIE DI FINITURE***	15	€23.310,20	17-Sep-19	08-Oct-19
222.GA.29.09.00.00	Finiture	15	€23.310,20	17-Sep-19	08-Oct-19
ML02.220-7.02.GA.29.10	***SEGNALETICA NON LUMINMOSA***	15	€149,50	08-Oct-19	29-Oct-19
222.GA.29.10.00.00	Segnaletica non luminosa	15	€149,50	08-Oct-19	29-Oct-19
ML02.220-7.02.GA.30	***GALLERIA ARTIFICIALE "MISTRIANELLO"***	425	€4.574.456,54	27-Feb-18	15-Oct-19
ML02.220-7.02.GA.30.01	***OPERE DI SOSTEGNO E CONSOLIDAMENTO***	200	€1.941.310,74	27-Feb-18	04-Dec-18
222.GA.30.01.00.00	Opere di sostegno e consolidamento	200	€1.941.310,74	27-Feb-18	04-Dec-18
ML02.220-7.02.GA.30.02	***MOVIMENTI DI TERRA, SCAVI A CIELO APERTO***	200	€384.404,54	08-May-18	12-Feb-19
222.GA.30.02.00.00	Scavo a cielo aperto	200	€384.404,54	08-May-18	12-Feb-19
ML02.220-7.02.GA.30.04	***PLATEA/ARCO ROVESCIO***	100	€842.200,49	09-Oct-18	26-Feb-19

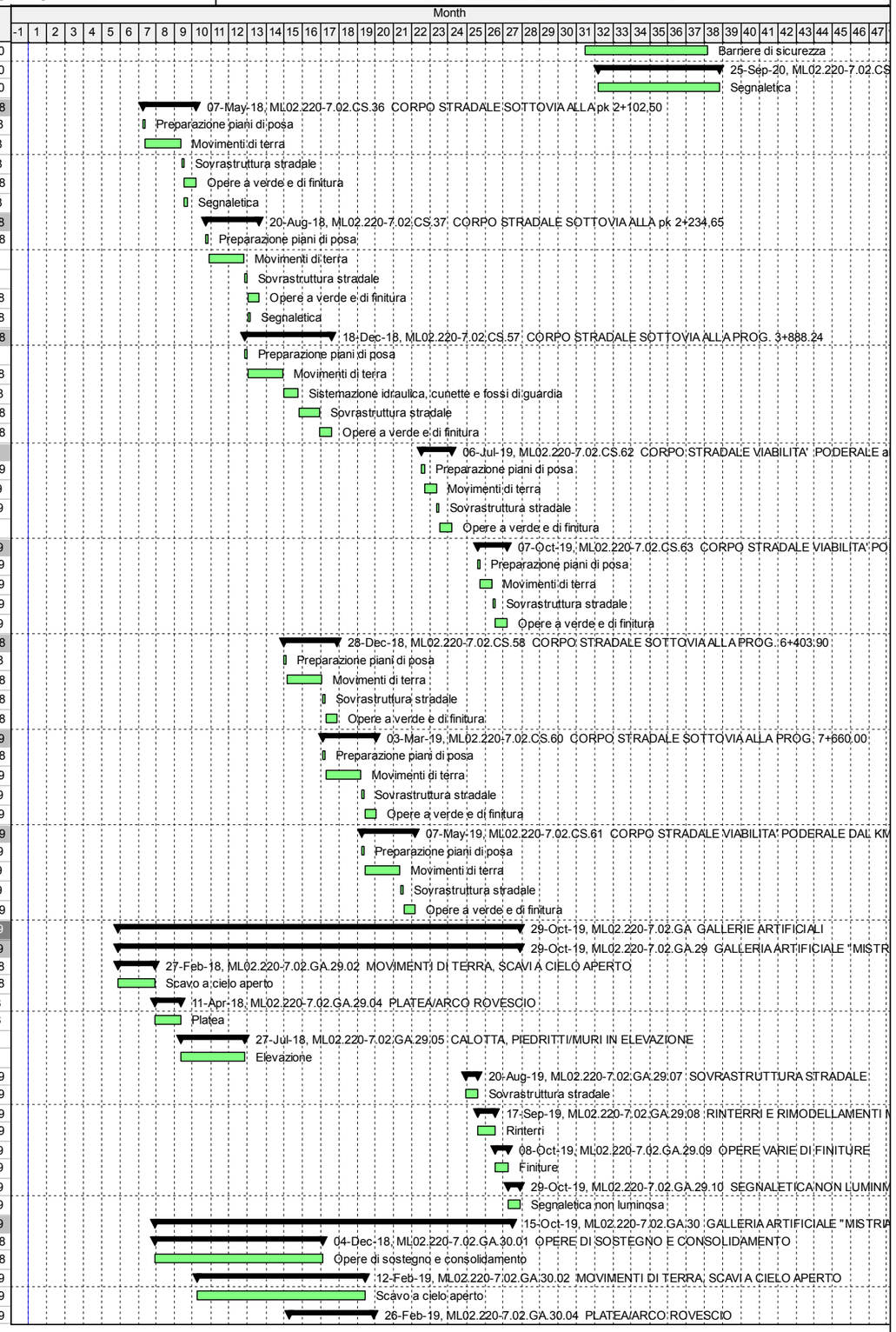

Remaining Work | Critical Remaining Work | Summary
Remaining Work ◆ | ◆ Milestone

Date	Revision	Checked	Approved
21-Jul-17	Progetto Esecutivo - REV. C		
24-Feb-17	Progetto Esecutivo - REV. B	Progin	Progin

Activity ID	Activity Name	Original Duration	Budgeted Nonlabor Cost	Start	Finish
222.GA.30.04.00.00	Arco rovescio	100	€842.200,49	09-Oct-18	26-Feb-19
ML02.220-7.02.GA.30.05	***CALOTTA, PIEDRITTI/MURI IN ELEVAZIONE***	75	€1.153.443,41	26-Feb-19	11-Jun-19
222.GA.30.05.00.00	Elevazione	75	€1.153.443,41	26-Feb-19	11-Jun-19
ML02.220-7.02.GA.30.07	***SOVRASTRUTTURA STRADALE***	15	€50.265,60	20-Aug-19	10-Sep-19
222.GA.30.07.00.00	Sovrastruttura stradale	15	€50.265,60	20-Aug-19	10-Sep-19
ML02.220-7.02.GA.30.08	***RINTERRI E RIMODELLAMENTI MORFOLOGICI***	10	€28.738,17	10-Sep-19	24-Sep-19
222.GA.30.08.00.00	Rinterri	10	€28.738,17	10-Sep-19	24-Sep-19
ML02.220-7.02.GA.30.09	***OPERE VARIE DI FINITURE***	50	€172.897,59	11-Jun-19	20-Aug-19
222.GA.30.09.00.00	Finiture	50	€172.897,59	11-Jun-19	20-Aug-19
ML02.220-7.02.GA.30.10	***SEGNALETICA NON LUMINMOSA***	15	€1.196,00	24-Sep-19	15-Oct-19
222.GA.30.10.00.00	Segnaletica non luminosa	15	€1.196,00	24-Sep-19	15-Oct-19
ML02.220-7.02.GA.31	***GALLERIA ARTIFICIALE "MISTRIANELLO" - IMBOCCO B***	420	€693.434,23	27-Feb-18	08-Oct-19
ML02.220-7.02.GA.31.02	***MOVIMENTI DI TERRA, SCAVI A CIELO APERTO***	90	€62.113,43	27-Feb-18	03-Jul-18
222.GA.31.02.00.00	Scavo a cielo aperto	90	€62.113,43	27-Feb-18	03-Jul-18
ML02.220-7.02.GA.31.04	***PLATEA/ARCO ROVESCIO***	20	€256.401,33	11-Jun-19	09-Jul-19
222.GA.31.04.00.00	Arco rovescio	20	€256.401,33	11-Jun-19	09-Jul-19
ML02.220-7.02.GA.31.05	***CALOTTA, PIEDRITTI/MURI IN ELEVAZIONE***	15	€300.778,22	09-Jul-19	30-Jul-19
222.GA.31.05.00.00	Elevazione	15	€300.778,22	09-Jul-19	30-Jul-19
ML02.220-7.02.GA.31.07	***SOVRASTRUTTURA STRADALE***	15	€15.079,68	30-Jul-19	20-Aug-19
222.GA.31.07.00.00	Sovrastruttura stradale	15	€15.079,68	30-Jul-19	20-Aug-19
ML02.220-7.02.GA.31.08	***RINTERRI E RIMODELLAMENTI MORFOLOGICI***	5	€6.367,57	20-Aug-19	27-Aug-19
222.GA.31.08.00.00	Rinterri	5	€6.367,57	20-Aug-19	27-Aug-19
ML02.220-7.02.GA.31.09	***OPERE VARIE DI FINITURE***	15	€52.335,20	27-Aug-19	17-Sep-19
222.GA.31.09.00.00	Finiture	15	€52.335,20	27-Aug-19	17-Sep-19
ML02.220-7.02.GA.31.10	***SEGNALETICA NON LUMINMOSA***	15	€358,80	17-Sep-19	08-Oct-19
222.GA.31.10.00.00	Segnaletica non luminosa	15	€358,80	17-Sep-19	08-Oct-19
ML02.220-7.02.GA.32	***GALLERIA ARTIFICIALE al Km 4+478***	325	€341.114,39	03-Jul-18	01-Oct-19
ML02.220-7.02.GA.32.02	***MOVIMENTI DI TERRA, SCAVI A CIELO APERTO***	10	€3.556,21	03-Jul-18	17-Jul-18
222.GA.31.02.00.0	Scavo a cielo aperto	10	€3.556,21	03-Jul-18	17-Jul-18
ML02.220-7.02.GA.32.04	***PLATEA/ARCO ROVESCIO***	15	€93.435,64	30-Jul-19	20-Aug-19
222.GA.31.04.00.0	Arco rovescio	15	€93.435,64	30-Jul-19	20-Aug-19
ML02.220-7.02.GA.32.05	***CALOTTA, PIEDRITTI/MURI IN ELEVAZIONE***	15	€233.649,49	20-Aug-19	10-Sep-19
222.GA.31.05.00.0	Elevazione	15	€233.649,49	20-Aug-19	10-Sep-19
ML02.220-7.02.GA.32.07	***SOVRASTRUTTURA STRADALE***	10	€10.320,94	10-Sep-19	24-Sep-19
222.GA.31.07.00.0	Sovrastruttura stradale	10	€10.320,94	10-Sep-19	24-Sep-19
ML02.220-7.02.GA.32.08	***RINTERRI E RIMODELLAMENTI MORFOLOGICI***	3	€50,45	24-Sep-19	27-Sep-19
222.GA.31.08.00.0	Rinterri	3	€50,45	24-Sep-19	27-Sep-19
ML02.220-7.02.GA.32.10	***SEGNALETICA NON LUMINMOSA***	5	€101,66	24-Sep-19	01-Oct-19
222.GA.31.10.00.0	Segnaletica non luminosa	5	€101,66	24-Sep-19	01-Oct-19
ML02.220-7.02.IM	**OPERE IMPIANTISTICHE**	95	€246.518,03	31-Jul-19	02-Nov-19
ML02.220-7.02.IM.58	***IMPIANTI GALLERIA "MISTRIANELLO"***	95	€246.518,03	31-Jul-19	02-Nov-19
222.IM.58.00.00.00	Opere Civili	30	€33.938,60	31-Jul-19	29-Aug-19
221.IM.58.00.00.130	Allestimento ed attrezzaggio cabine	65	€117.060,40	30-Aug-19	02-Nov-19
221.IM.58.00.00.140	Impianto di rilevamento, controllo e comunicazione	50	€2.494,20	14-Sep-19	02-Nov-19
221.IM.58.00.00.150	Impianto elettrico	40	€52.513,20	24-Sep-19	02-Nov-19
221.IM.58.00.00.170	Impianto di illuminazione	30	€40.511,63	04-Oct-19	02-Nov-19
ML02.220-7.02.OI	**OPERE IDRAULICHE**	1008	€594.310,75	29-Dec-17	01-Oct-20
ML02.220-7.02.OI.48	***TRINCEE DRENANTI DAL KM 4+628 AL KM 4+740***	80	€22.235,62	13-Jul-20	01-Oct-20
222.OI.39.00.00.10	Trincee drenanti dal Km 4+680 al Km 4+980	80	€22.235,62	13-Jul-20	01-Oct-20
ML02.220-7.02.OI.49	***TRINCEE DRENANTI DAL KM 4+680 AL KM 4+980***	80	€30.674,90	13-Jun-20	01-Sep-20
222.OI.39.00.00.0	Trincee drenanti dal Km 4+680 al Km 4+980	80	€30.674,90	13-Jun-20	01-Sep-20
ML02.220-7.02.OI.39	***INALVEAZIONE TIPO "A" pk 2+190***	100	€171.156,25	14-May-20	22-Aug-20
222.OI.39.00.00.00	Inalveazione tipo "A" pk 5+845.9	100	€171.156,25	14-May-20	22-Aug-20
ML02.220-7.02.OI.45	***TOMBINI CIRCOLARI ASSE PRINCIPALE LOTTO 2***	210	€370.243,98	29-Dec-17	26-Jul-18
222.OI.45.00.00.00	Tombini circolari asse principale Lotto 2	210	€370.243,98	29-Dec-17	26-Jul-18
ML02.220-7.02.MA	**MITIGAZIONE AMBIENTALE**	241	€737.460,33	13-Jan-20	10-Sep-20
ML02.220-7.02.MA.04	***RIPRISTINI E MITIGAZIONE AMBIENTALE***	241	€737.460,33	13-Jan-20	10-Sep-20
222.MA.04.11.00.00	Ripristini e mitigazione ambientale Lotto 2	241	€737.460,33	13-Jan-20	10-Sep-20
ML02.220-7.02.MU	**OPERE DI SOSTEGNO IN C.A. E PARATIE**	275	€3.519.381,00	19-Nov-18	20-Aug-19
ML02.220-7.02.MU.60	***MURO IN C.A. DA PK 3+369.40 A PK 3+532.90***	110	€496.450,30	19-Nov-18	08-Mar-19
222.MU.60.00.00.00	Scavi	10	€7.713,06	19-Nov-18	28-Nov-18
221.MU.60.00.00.110	Fondazioni profonde e palificate	30	€261.975,45	29-Nov-18	28-Dec-18
221.MU.60.00.00.200	Opere in fondazione	30	€127.923,31	29-Dec-18	27-Jan-19
221.MU.60.00.00.210	Opere in elevazione	20	€86.197,25	28-Jan-19	16-Feb-19
221.MU.60.00.00.120	Opere varie e di finitura	20	€12.641,23	17-Feb-19	08-Mar-19
ML02.220-7.02.MU.76	***MURO DI SOTTOSCARPA IN SINISTRA E DESTRA DA PK 4+360 A PK 4+950***	180	€1.870.912,14	29-Dec-18	26-Jun-19
222.MU.60.00.00.0	Scavi	15	€15.813,48	29-Dec-18	12-Jan-19
221.MU.60.00.00.240	Fondazioni profonde e palificate	60	€802.981,33	13-Jan-19	13-Mar-19
221.MU.60.00.00.220	Opere in fondazione	60	€537.984,20	22-Feb-19	22-Apr-19

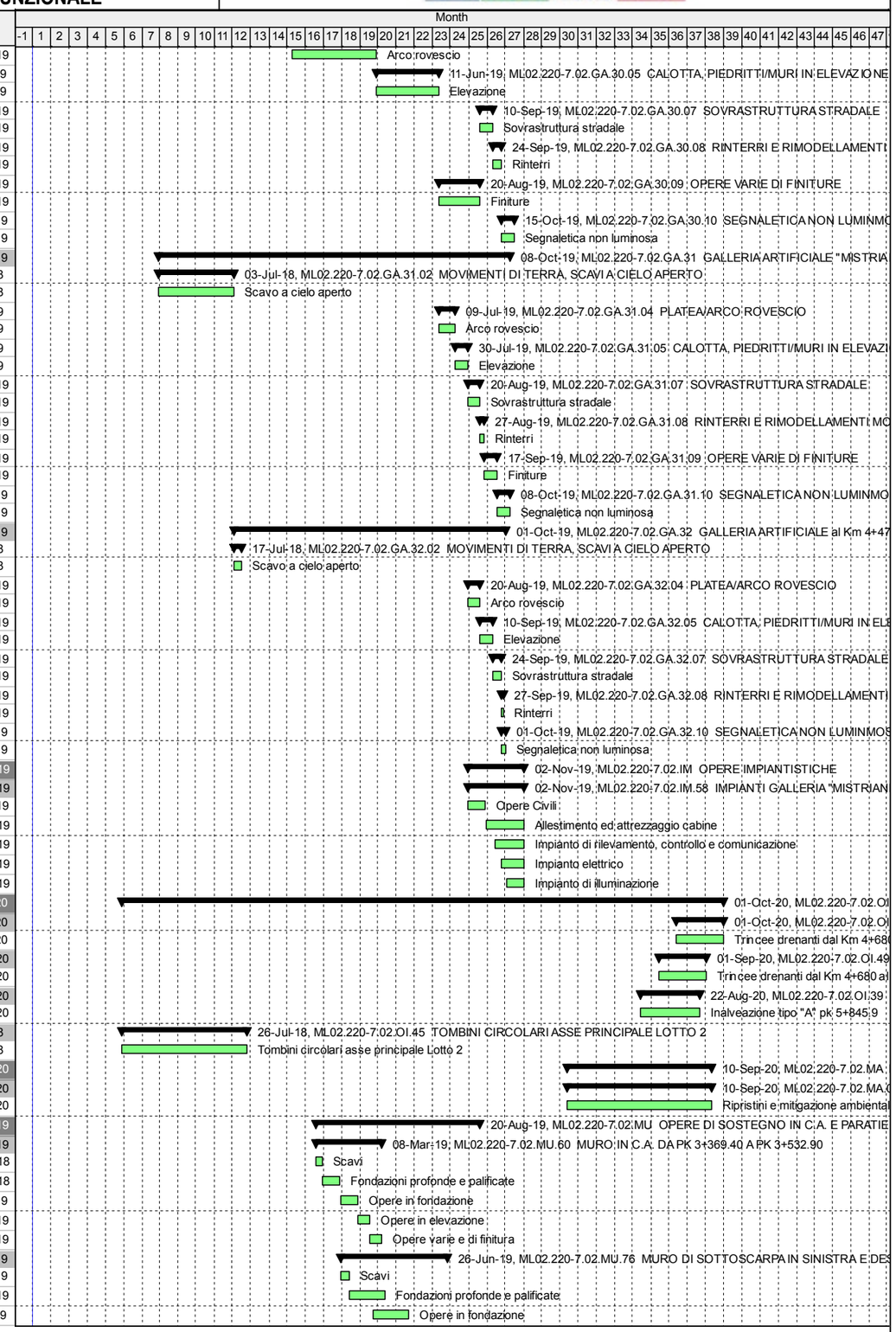

Remaining Work | Critical Remaining Work | Summary

Remaining Work | ◆ Milestone

Date	Revision	Checked	Approved
21-Jul-17	Progetto Esecutivo - REV. C		
24-Feb-17	Progetto Esecutivo - REV. B	Progin	Progin

Activity ID	Activity Name	Original Duration	Budgeted Nonlabor Cost	Start	Finish
221.MU.60.00.00.230	Opere in elevazione	40	€331.579,43	08-Apr-19	17-May-19
221.MU.60.00.00.250	Opere varie e di finitura	40	€182.553,70	18-May-19	26-Jun-19
ML02.220-7.02.MU.75	***MURO DI SOTTOSCARPA IN SINISTRA DA PROG. 6+569,54 A 6+870,34***	160	€1.152.018,56	14-Mar-19	20-Aug-19
222.MU.75.00.00.01	Scavi	10	€9.702,65	14-Mar-19	23-Mar-19
222.MU.75.00.00.02	Fondazioni profonde e palificate	60	€543.522,18	24-Mar-19	22-May-19
222.MU.75.00.00.03	Opere in fondazione	60	€371.825,03	03-May-19	01-Jul-19
222.MU.75.00.00.04	Opere in elevazione	40	€196.658,79	12-Jun-19	21-Jul-19
222.MU.75.00.00.05	Opere varie e di finitura	30	€30.309,91	22-Jul-19	20-Aug-19
ML02.220-7.02.VI	**VIADOTTI**	287	€1.714.146,94	07-Aug-19	20-May-20
ML02.220-7.02.VI.45	***PONTE MISTRIANO***	162	€898.975,20	10-Dec-19	20-May-20
ML02.220-7.02.VI.45.03	***FONDAZIONI PROFONDE***	20	€202.801,44	10-Dec-19	07-Jan-20
222.VI.45.03.00.00	Fondazioni profonde	20	€202.801,44	10-Dec-19	07-Jan-20
ML02.220-7.02.VI.45.04	***OPERE IN FONDAZIONE***	20	€109.085,49	07-Jan-20	27-Jan-20
222.VI.45.04.00.00	Opere in fondazione	20	€109.085,49	07-Jan-20	27-Jan-20
ML02.220-7.02.VI.45.05	***ELEVAZIONE SPALLE***	20	€87.969,65	27-Jan-20	24-Feb-20
222.VI.45.05.00.00	Elevazione spalle	20	€87.969,65	27-Jan-20	24-Feb-20
ML02.220-7.02.VI.45.07	***IMPALCATO***	30	€212.766,62	02-Mar-20	13-Apr-20
222.VI.45.07.00.00	Impalcato	30	€212.766,62	02-Mar-20	13-Apr-20
ML02.220-7.02.VI.45.08	***SOLETTA***	20	€70.315,97	06-Apr-20	04-May-20
222.VI.45.08.00.00	Soletta	20	€70.315,97	06-Apr-20	04-May-20
ML02.220-7.02.VI.45.09	***APPOGGI E GIUNTI***	55	€157.887,85	24-Feb-20	11-May-20
222.VI.45.09.00.00	Appoggi e giunti	55	€157.887,85	24-Feb-20	11-May-20
ML02.220-7.02.VI.45.10	***BARRIERA DI SICUREZZA***	8	€32.209,92	04-May-20	14-May-20
222.VI.45.10.00.00	Barriera di sicurezza	8	€32.209,92	04-May-20	14-May-20
ML02.220-7.02.VI.45.12	***OPERE VARIE DI FINITURA***	4	€25.938,26	14-May-20	20-May-20
222.VI.45.12.00.00	Finiture	4	€25.938,26	14-May-20	20-May-20
ML02.220-7.02.VI.44	***PONTE FRATTE***	148	€815.171,74	07-Aug-19	02-Jan-20
ML02.220-7.02.VI.44.03	***FONDAZIONI PROFONDE***	20	€187.618,65	07-Aug-19	04-Sep-19
222.VI.44.03.00.00	Fondazioni profonde	20	€187.618,65	07-Aug-19	04-Sep-19
ML02.220-7.02.VI.44.04	***OPERE IN FONDAZIONE***	20	€143.828,86	04-Sep-19	24-Sep-19
222.VI.44.04.00.00	Opere in fondazione	20	€143.828,86	04-Sep-19	24-Sep-19
ML02.220-7.02.VI.44.05	***ELEVAZIONE SPALLE***	20	€139.982,25	24-Sep-19	22-Oct-19
222.VI.44.05.00.00	Elevazione spalle	20	€139.982,25	24-Sep-19	22-Oct-19
ML02.220-7.02.VI.44.07	***IMPALCATO***	30	€100.744,60	29-Oct-19	10-Dec-19
222.VI.44.07.00.00	Impalcato	30	€100.744,60	29-Oct-19	10-Dec-19
ML02.220-7.02.VI.44.09	***APPOGGI E GIUNTI***	40	€167.713,24	22-Oct-19	17-Dec-19
222.VI.44.09.00.00	Appoggi e giunti	40	€167.713,24	22-Oct-19	17-Dec-19
ML02.220-7.02.VI.44.10	***BARRIERA DI SICUREZZA***	8	€34.708,48	17-Dec-19	27-Dec-19
222.VI.44.10.00.00	Barriera di sicurezza	8	€34.708,48	17-Dec-19	27-Dec-19
ML02.220-7.02.VI.44.12	***OPERE VARIE DI FINITURA***	4	€40.575,66	27-Dec-19	02-Jan-20
222.VI.44.12.00.00	Finiture	4	€40.575,66	27-Dec-19	02-Jan-20
ML02.220-7.02.OM	**OPERE D'ARTE MINORI, CAVALCAVIA, SCATOLARI STRADALI E IDRAULICI**	603	€3.290.756,51	28-Jan-18	22-Sep-19
ML02.220-7.02.OM.38	***SOTTOVIA ALLA pk 2+102.50***	105	€460.973,72	28-Jan-18	12-May-18
222.OM.38.00.00.00	Scavi	10	€17.831,50	28-Jan-18	06-Feb-18
221.OM.23.00.00.320	Fondazioni profonde	20	€50.194,80	07-Feb-18	26-Feb-18
221.OM.23.00.00.270	Opere in fondazione	20	€147.377,00	27-Feb-18	18-Mar-18
221.OM.23.00.00.280	Elevazione spalle	20	€156.337,38	19-Mar-18	07-Apr-18
221.OM.23.00.00.290	Soletta	10	€39.402,90	08-Apr-18	17-Apr-18
221.OM.23.00.00.300	Opere varie e di finitura	25	€46.200,06	18-Apr-18	12-May-18
221.OM.23.00.00.310	Barriere di sicurezza	5	€3.630,08	18-Apr-18	22-Apr-18
ML02.220-7.02.OM.39	***SOTTOVIA ALLA pk 2+234.65***	85	€313.123,36	13-May-18	05-Aug-18
222.OM.39.00.00.00	Scavi	10	€22.409,10	13-May-18	22-May-18
221.OM.23.00.00.340	Opere in fondazione	20	€121.706,48	23-May-18	11-Jun-18
221.OM.23.00.00.350	Elevazione spalle	20	€84.640,37	12-Jun-18	01-Jul-18
221.OM.23.00.00.360	Soletta	10	€47.742,60	02-Jul-18	11-Jul-18
221.OM.23.00.00.370	Opere varie e di finitura	25	€36.624,81	12-Jul-18	05-Aug-18
ML02.220-7.02.OM.40	***SOTTOVIA ALLA pk 3+550***	105	€452.327,77	06-Aug-18	18-Nov-18
222.OM.40.00.00.00	Scavi	10	€14.754,08	06-Aug-18	15-Aug-18
221.OM.23.00.00.380	Fondazioni profonde	20	€106.245,66	16-Aug-18	04-Sep-18
221.OM.23.00.00.390	Opere in fondazione	20	€112.692,83	05-Sep-18	24-Sep-18
221.OM.23.00.00.400	Elevazione spalle	20	€112.914,56	25-Sep-18	14-Oct-18
221.OM.23.00.00.410	Soletta	10	€51.795,60	15-Oct-18	24-Oct-18
221.OM.23.00.00.420	Opere varie e di finitura	25	€53.925,04	25-Oct-18	18-Nov-18
ML02.220-7.02.OM.73	***SOTTOVIA STRADA COMUNALE PROG. 3+888.63***	125	€452.621,16	19-Nov-18	23-Mar-19
222.OM.73.00.00.00	Scavi	10	€20.751,18	19-Nov-18	28-Nov-18
221.OM.23.00.00.640	Fondazioni profonde	20	€80.311,68	29-Nov-18	18-Dec-18
221.OM.23.00.00.650	Opere in fondazione	30	€121.284,64	19-Dec-18	17-Jan-19
221.OM.23.00.00.660	Elevazione spalle	30	€105.422,02	18-Jan-19	16-Feb-19
221.OM.23.00.00.670	Soletta	10	€64.431,09	17-Feb-19	26-Feb-19

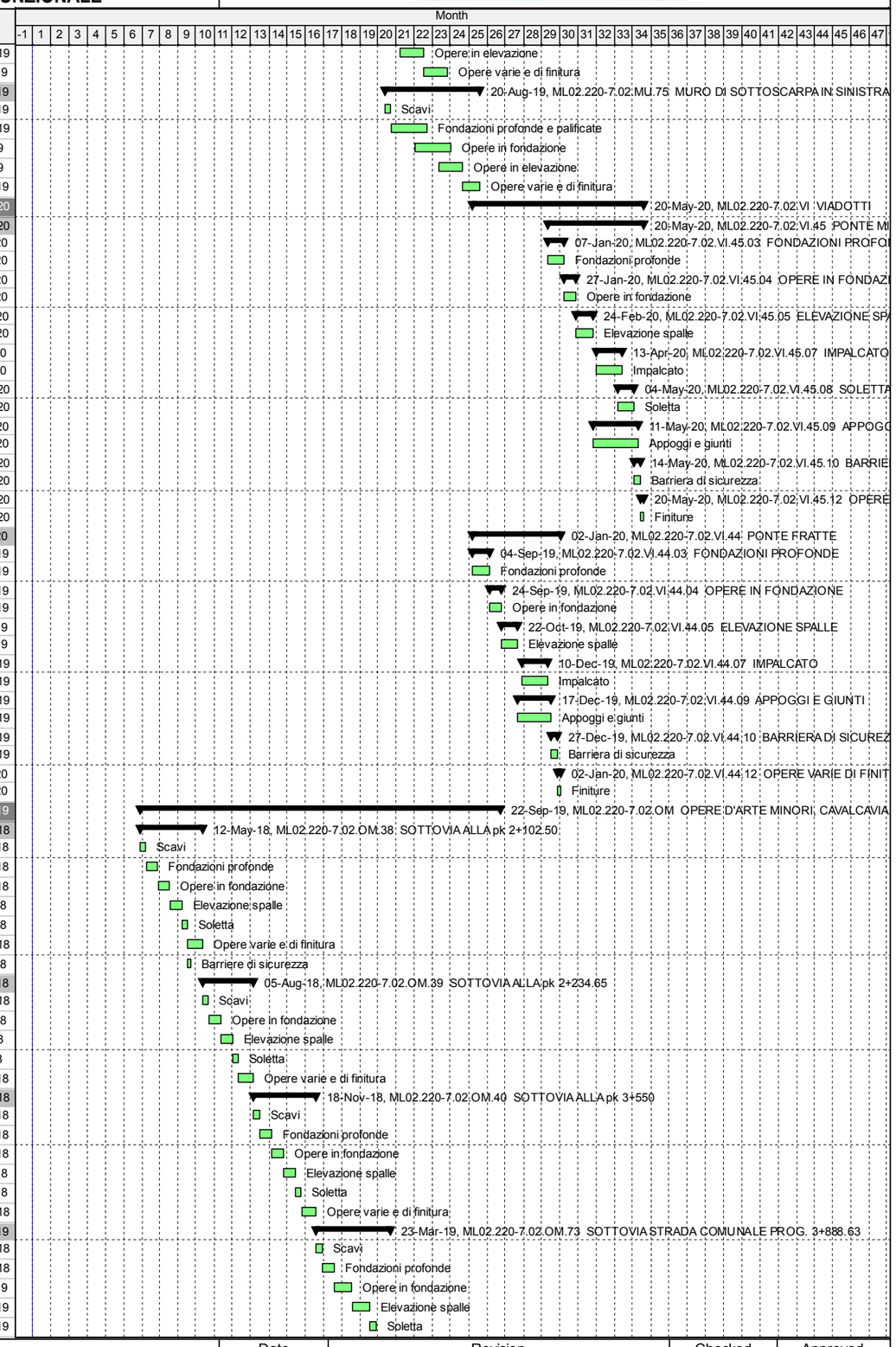

Remaining Work | Critical Remaining Work | Summary

Remaining Work | Milestone

Date	Revision	Checked	Approved
21-Jul-17	Progetto Esecutivo - REV. C		
24-Feb-17	Progetto Esecutivo - REV. B	Progin	Progin

Activity ID	Activity Name	Original Duration	Budgeted Nonlabor Cost	Start	Finish
221.OM.23.00.00.680	Opere varie e di finitura	25	€60.420,55	27-Feb-19	23-Mar-19
ML02.220-7.02.OM.75	***TOMBINO SCATOLARE 2X2 ALLA PROGR. 4+737.86***	43	€89.066,15	24-Mar-19	05-May-19
222.OM.85.00.00.10	Scavi	8	€6.729,82	24-Mar-19	31-Mar-19
221.OM.23.00.00.860	Opere in fondazione	10	€12.099,52	01-Apr-19	10-Apr-19
221.OM.23.00.00.870	Elevazione spalle	10	€38.842,07	11-Apr-19	20-Apr-19
221.OM.23.00.00.880	Soletta	5	€14.521,11	21-Apr-19	25-Apr-19
221.OM.23.00.00.890	Opere varie e di finitura	10	€16.873,63	26-Apr-19	05-May-19
ML02.220-7.02.OM.76	***TOMBINO SCATOLARE 2X2 ALLA PROGR. 4+930.00***	55	€31.250,23	06-May-19	29-Jun-19
222.OM.85.00.00.20	Scavi	5	€1.069,29	06-May-19	10-May-19
221.OM.23.00.00.900	Opere in fondazione	10	€4.782,15	11-May-19	20-May-19
221.OM.23.00.00.910	Elevazione spalle	10	€10.085,79	21-May-19	30-May-19
221.OM.23.00.00.920	Soletta	5	€6.374,13	31-May-19	04-Jun-19
221.OM.23.00.00.930	Opere varie e di finitura	25	€8.938,87	05-Jun-19	29-Jun-19
ML02.220-7.02.OM.74	***SOTTOVIA 8.00x6.20 Viabilità campestre PROG. 5+540***	85	€226.197,72	30-Jun-19	22-Sep-19
222.OM.74.00.00.0	Scavi	10	€2.510,78	30-Jun-19	09-Jul-19
221.OM.74.00.00.820	Opere in fondazione	20	€76.529,94	10-Jul-19	29-Jul-19
221.OM.74.00.00.830	Elevazione spalle	20	€80.940,04	30-Jul-19	18-Aug-19
221.OM.74.00.00.840	Soletta	10	€53.591,84	19-Aug-19	28-Aug-19
221.OM.74.00.00.850	Opere varie e di finitura	25	€12.625,12	29-Aug-19	22-Sep-19
ML02.220-7.02.OM.30a	***TOMBINO SCATOLARE AL KM 5+567.60***	80	€82.257,31	28-Jan-18	17-Apr-18
222.OM.30a.00.00.00	Scavi	5	€1.532,56	28-Jan-18	01-Feb-18
221.OM.23.00.00.600	Opere in fondazione	20	€20.181,12	02-Feb-18	21-Feb-18
221.OM.23.00.00.610	Elevazione spalle	20	€26.464,40	22-Feb-18	13-Mar-18
221.OM.23.00.00.620	Soletta	10	€21.764,21	14-Mar-18	23-Mar-18
221.OM.23.00.00.630	Opere varie e di finitura	25	€12.315,02	24-Mar-18	17-Apr-18
ML02.220-7.02.OM.42	***TOMBINO SCATOLARE ALLA pk 5+745.20***	30	€9.785,22	18-Apr-18	17-May-18
222.OM.42.00.00.00	Scavi	5	€1.307,99	18-Apr-18	22-Apr-18
221.OM.23.00.00.430	Opere in fondazione	10	€3.868,36	23-Apr-18	02-May-18
221.OM.23.00.00.440	Elevazione spalle	10	€2.579,23	03-May-18	12-May-18
221.OM.23.00.00.450	Opere varie e di finitura	5	€2.029,64	13-May-18	17-May-18
ML02.220-7.02.OM.85	***TOMBINO ALLA PROG. 6+208.60***	85	€190.387,65	18-May-18	10-Aug-18
222.OM.85.00.00.00	Scavi	10	€14.241,47	18-May-18	27-May-18
221.OM.23.00.00.460	Opere in fondazione	20	€42.992,38	28-May-18	16-Jun-18
221.OM.23.00.00.470	Elevazione spalle	20	€76.614,56	17-Jun-18	06-Jul-18
221.OM.23.00.00.480	Soletta	10	€28.552,74	07-Jul-18	16-Jul-18
221.OM.23.00.00.490	Opere varie e di finitura	25	€27.986,50	17-Jul-18	10-Aug-18
ML02.220-7.02.OM.88	***SOTTOVIA PODERALE AL KM 6+560.00***	105	€362.893,38	29-Nov-18	13-Mar-19
222.OM.88.00.00.00	Scavi	10	€8.635,38	29-Nov-18	08-Dec-18
221.OM.23.00.00.550	Fondazioni profonde	20	€82.821,42	09-Dec-18	28-Dec-18
221.OM.23.00.00.560	Opere in fondazione	20	€110.897,69	29-Dec-18	17-Jan-19
221.OM.23.00.00.570	Elevazione spalle	20	€91.494,40	18-Jan-19	06-Feb-19
221.OM.23.00.00.580	Soletta	10	€33.468,20	07-Feb-19	16-Feb-19
221.OM.23.00.00.590	Opere varie e di finitura	25	€35.576,29	17-Feb-19	13-Mar-19
ML02.220-7.02.OM.86	***TOMBINO ALLA PROG. 8+464.20***	115	€619.872,84	14-Mar-19	06-Jul-19
222.OM.86.00.00.00	Scavi	20	€51.554,29	14-Mar-19	02-Apr-19
221.OM.23.00.00.500	Fondazioni profonde	20	€14.968,98	03-Apr-19	22-Apr-19
221.OM.23.00.00.510	Opere in fondazione	20	€161.902,48	23-Apr-19	12-May-19
221.OM.23.00.00.520	Elevazione spalle	20	€206.165,82	13-May-19	01-Jun-19
221.OM.23.00.00.530	Soletta	10	€127.612,99	02-Jun-19	11-Jun-19
221.OM.23.00.00.540	Opere varie e di finitura	25	€57.668,28	12-Jun-19	06-Jul-19
ML02.220-7.ME	**SVINCOLO MATELICA OVEST**	1126	€1.313.512,09	01-Aug-17	30-Aug-20
ML02.220-7.ME.1	**INTERFERENZE**	150	€0,00	01-Aug-17	28-Dec-17
ML02.220-7.ME.1.1	***Terna***	150	€0,00	01-Aug-17	28-Dec-17
222.IN.44.00.00.00	N° 44- Elettrodotto Terna AT - Linea aerea - Svincolo Matelica Ovest	150	€0,00	01-Aug-17	28-Dec-17
ML02.220-7.ME.CS	**CORPO STRADALE**	217	€660.629,23	18-Jul-19	20-Feb-20
ML02.220-7.ME.CS.33	***CORPO STRADALE SVINCOLO MATELICA OVEST***	217	€660.629,23	18-Jul-19	20-Feb-20
ML02.220-7.ME.CS.33.01	***PREPARAZIONE DEI PIANI DI POSA***	15	€16.601,46	18-Jul-19	08-Aug-19
221.CS.33.01.00.00	Preparazione piani di posa	15	€16.601,46	18-Jul-19	08-Aug-19
ML02.220-7.ME.CS.33.02	***BONIFICA***	15	€19.833,24	08-Aug-19	29-Aug-19
221.CS.33.02.00.00	Bonifica	15	€19.833,24	08-Aug-19	29-Aug-19
ML02.220-7.ME.CS.33.03	***MOVIMENTI DI TERRA, SCAVI E RIPORTI***	56	€74.632,62	29-Aug-19	24-Oct-19
221.CS.33.03.00.00	Movimenti di terra, scavi e riporti	56	€74.632,62	29-Aug-19	24-Oct-19
ML02.220-7.ME.CS.33.04	***SISTEMAZIONE IDRAULICA, CUNETTE E FOSSI DI GUARDIA***	30	€194.094,61	26-Sep-19	07-Nov-19
221.CS.33.04.00.00	Idraulica	30	€194.094,61	26-Sep-19	07-Nov-19
ML02.220-7.ME.CS.33.05	***SOVRASTRUTTURA STRADALE***	30	€230.572,60	07-Nov-19	19-Dec-19
221.CS.33.05.00.00	Sovrastruttura stradale	30	€230.572,60	07-Nov-19	19-Dec-19
ML02.220-7.ME.CS.33.06	***OPERE A VERDE E DI FINITURA***	20	€17.352,96	19-Dec-19	16-Jan-20
221.CS.33.06.00.00	Opere a verde e di finitura	20	€17.352,96	19-Dec-19	16-Jan-20

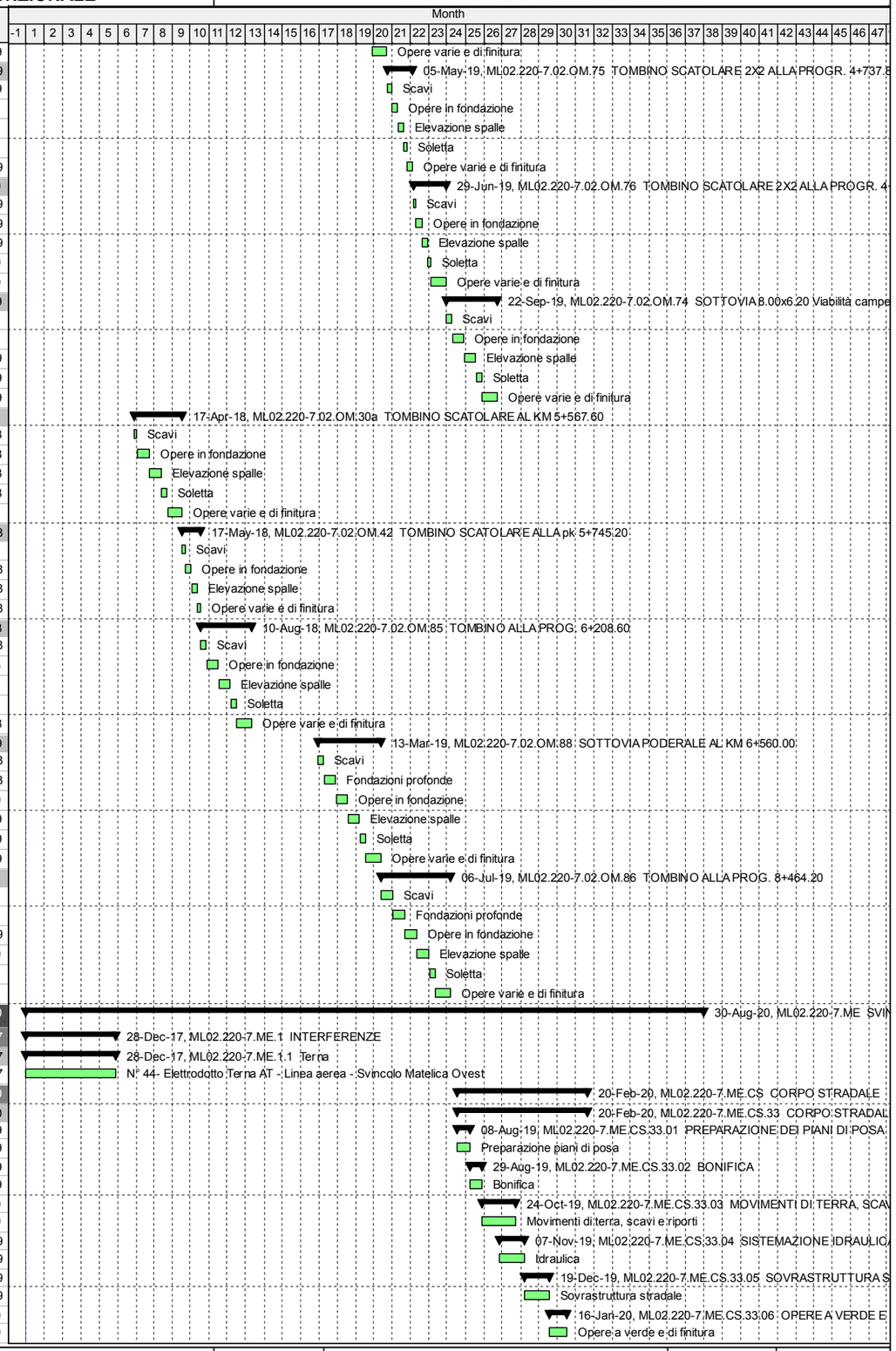

Remaining Work — Critical Remaining Work — Summary

Remaining Work ◆ — ◆ Milestone

Date	Revision	Checked	Approved
21-Jul-17	Progetto Esecutivo - REV. C		
24-Feb-17	Progetto Esecutivo - REV. B	Progin	Progin

Activity ID	Activity Name	Original Duration	Budgeted Nonlabor Cost	Start	Finish
ML02.220-7.ME.CS.33.07	***BARRIERE DI SICUREZZA***	15	€99.636,39	16-Jan-20	06-Feb-20
221.CS.33.07.00.00	Barriere di sicurezza	15	€99.636,39	16-Jan-20	06-Feb-20
ML02.220-7.ME.CS.33.08	***SEGNALETICA***	10	€7.905,35	06-Feb-20	20-Feb-20
221.CS.33.08.00.00	Segnaletica	10	€7.905,35	06-Feb-20	20-Feb-20
ML02.220-7.ME.MU	**OPERE DI SOSTEGNO IN C.A. E PARATIE**	260	€398.546,65	27-Feb-19	13-Nov-19
ML02.220-7.ME.MU.34	***MURO DI SOSTEGNO AD "U" L=70M***	140	€244.914,84	27-Jun-19	13-Nov-19
221.MU.34.00.00.00	Scavi	15	€25.658,85	27-Jun-19	11-Jul-19
221.MU.34.00.00.10	Opere in fondazione	60	€133.002,48	12-Jul-19	09-Sep-19
221.MU.34.00.00.20	Opere in elevazione	45	€66.213,05	10-Sep-19	24-Oct-19
221.MU.34.00.00.30	Opere varie e di finitura	20	€20.040,46	25-Oct-19	13-Nov-19
ML02.220-7.ME.MU.35	***MURO DI SOSTEGNO AD "U" L=30M***	120	€153.631,81	27-Feb-19	26-Jun-19
221.MU.35.00.00.00	Scavi	15	€13.207,73	27-Feb-19	13-Mar-19
221.MU.34.00.00.40	Opere in fondazione	45	€84.265,42	14-Mar-19	27-Apr-19
221.MU.34.00.00.50	Opere in elevazione	45	€44.355,48	28-Apr-19	11-Jun-19
221.MU.34.00.00.60	Opere varie e di finitura	15	€11.803,18	12-Jun-19	26-Jun-19
ML02.220-7.ME.OM	**OPERE D'ARTE MINORI, CAVALCAVIA, SCATOLARI STRADALI E IDRAULICI**	125	€180.911,28	25-Oct-18	26-Feb-19
ML02.220-7.ME.OM.84	***SOTTOVIA SVINCOLO MATELICA OVEST***	125	€180.911,28	25-Oct-18	26-Feb-19
221.OM.84.00.00.00	Scavi	15	€9.143,27	25-Oct-18	08-Nov-18
221.MU.34.00.00.70	Opere in fondazione	30	€48.407,32	09-Nov-18	08-Dec-18
221.MU.34.00.00.80	Elevazione spalle	30	€44.238,05	09-Dec-18	07-Jan-19
221.MU.34.00.00.90	Soletta	20	€50.616,91	08-Jan-19	27-Jan-19
221.MU.34.00.00.100	Barriere di sicurezza	10	€3.051,05	28-Jan-19	06-Feb-19
221.MU.34.00.00.110	Opere varie e di finitura	20	€25.454,68	07-Feb-19	26-Feb-19
ML02.220-7.ME.IM	**OPERE IMPIANTISTICHE**	45	€73.424,93	16-Jul-20	30-Aug-20
ML02.220-7.ME.IM.56	***IMPIANTI SVINCOLO "MATELICA OVEST"***	45	€73.424,93	16-Jul-20	30-Aug-20
221.IM.56.00.00.00	Opere civili	15	€19.193,53	16-Jul-20	31-Jul-20
221.IM.56.00.00.90	Allestimento ed attrezzaggio cabine	5	€5.023,00	31-Jul-20	05-Aug-20
221.IM.56.00.00.100	Impianto elettrico	15	€13.096,40	01-Aug-20	16-Aug-20
221.IM.56.00.00.110	Impianto di illuminazione	20	€36.112,00	10-Aug-20	30-Aug-20
ML02.220-7.MS	**SVINCOLO MATELICA SUD**	362	€1.231.509,50	05-Sep-19	31-Aug-20
ML02.220-7.MS.CS	**CORPO STRADALE**	217	€597.377,37	27-Jan-20	31-Aug-20
ML02.220-7.MS.CS.59	***CORPO STRADALE SVINCOLO MATELICA SUD***	217	€597.377,37	27-Jan-20	31-Aug-20
ML02.220-7.MS.CS.59.01	***PREPARAZIONE DEI PIANI DI POSA***	15	€9.052,54	27-Jan-20	17-Feb-20
222.CS.59.01.00.00	Preparazione piani di posa	15	€9.052,54	27-Jan-20	17-Feb-20
ML02.220-7.MS.CS.59.02	***BONIFICA***	15	€10.732,94	17-Feb-20	09-Mar-20
222.CS.59.02.002.0	Bonifica	15	€10.732,94	17-Feb-20	09-Mar-20
ML02.220-7.MS.CS.59.03	***MOVIMENTI DI TERRA, SCAVI E RIPORTI***	28	€81.459,13	10-Mar-20	06-Apr-20
222.CS.59.03.00.00	Movimenti di terra, scavi e riporti	28	€81.459,13	10-Mar-20	06-Apr-20
ML02.220-7.MS.CS.59.04	***SISTEMAZIONE IDRAULICA, CUNETTE E FOSSI DI GUARDIA***	40	€135.205,79	30-Mar-20	25-May-20
222.CS.59.04.004.0	Idraulica	40	€135.205,79	30-Mar-20	25-May-20
ML02.220-7.MS.CS.59.05	***SOVRASTRUTTURA STRADALE***	30	€227.885,72	25-May-20	06-Jul-20
222.CS.59.05.005.0	Sovrastruttura stradale	30	€227.885,72	25-May-20	06-Jul-20
ML02.220-7.MS.CS.59.06	***OPERE A VERDE E DI FINITURA***	20	€13.936,39	06-Jul-20	03-Aug-20
222.CS.59.06.006.0	Opere a verde e di finitura	20	€13.936,39	06-Jul-20	03-Aug-20
ML02.220-7.MS.CS.59.07	***BARRIERE DI SICUREZZA***	15	€112.838,09	03-Aug-20	24-Aug-20
222.CS.59.07.007.0	Barriere di sicurezza	15	€112.838,09	03-Aug-20	24-Aug-20
ML02.220-7.MS.CS.59.08	***SEGNALETICA***	5	€6.266,77	24-Aug-20	31-Aug-20
222.CS.59.08.008.0	Segnaletica	5	€6.266,77	24-Aug-20	31-Aug-20
ML02.220-7.MS.OM	**OPERE D'ARTE MINORI, CAVALCAVIA, SCATOLARI STRADALI E IDRAULICI**	85	€385.879,53	05-Sep-19	28-Nov-19
ML02.220-7.MS.OM.87	***SOTTOVIA SVINCOLO DI MATELICA SUD***	85	€385.879,53	05-Sep-19	28-Nov-19
222.OM.87.00.00.00	Scavi	5	€31.146,37	05-Sep-19	09-Sep-19
221.OM.23.00.00.770	Opere in fondazione	20	€134.476,75	10-Sep-19	29-Sep-19
221.OM.23.00.00.780	Elevazione spalle	20	€104.120,26	30-Sep-19	19-Oct-19
221.OM.23.00.00.790	Soletta	10	€66.847,82	20-Oct-19	29-Oct-19
221.OM.23.00.00.810	Barriere di sicurezza	5	€3.870,72	30-Oct-19	03-Nov-19
221.OM.23.00.00.800	Opere varie e di finitura	25	€45.417,61	04-Nov-19	28-Nov-19
ML02.220-7.MS.IM	**OPERE IMPIANTISTICHE**	51	€248.252,60	06-Jul-20	26-Aug-20
ML02.220-7.MS.IM.84	***IMPIANTI SVINCOLO MATELICA SUD***	51	€248.252,60	06-Jul-20	26-Aug-20
222.IM.84.00.00.00	Opere civili	10	€27.231,00	06-Jul-20	16-Jul-20
221.IM.51.00.00.240	Allestimento ed attrezzaggio cabine	10	€5.036,90	16-Jul-20	26-Jul-20
221.IM.51.00.00.250	Impianto elettrico	40	€151.568,70	17-Jul-20	26-Aug-20
221.IM.51.00.00.260	Impianto di illuminazione	30	€64.416,00	27-Jul-20	26-Aug-20
ML02.220-7.CN	**SVINCOLO CASTELRAIMONDO NORD**	321	€2.875.191,02	25-Dec-19	09-Nov-20
ML02.220-7.CN.CS	**CORPO STRADALE**	321	€1.424.720,41	25-Dec-19	09-Nov-20
ML02.220-7.CN.CS.50	***CORPO STRADALE SVINCOLO CASTELRAIMONDO NORD***	287	€724.423,40	27-Jan-20	09-Nov-20
ML02.220-7.CN.CS.50.01	***PREPARAZIONE DEI PIANI DI POSA***	20	€27.775,92	27-Jan-20	24-Feb-20
222.CS.50.01.00.10	Preparazione piani di posa	20	€27.775,92	27-Jan-20	24-Feb-20
ML02.220-7.CN.CS.50.02	***BONIFICA***	30	€33.580,42	24-Feb-20	06-Apr-20

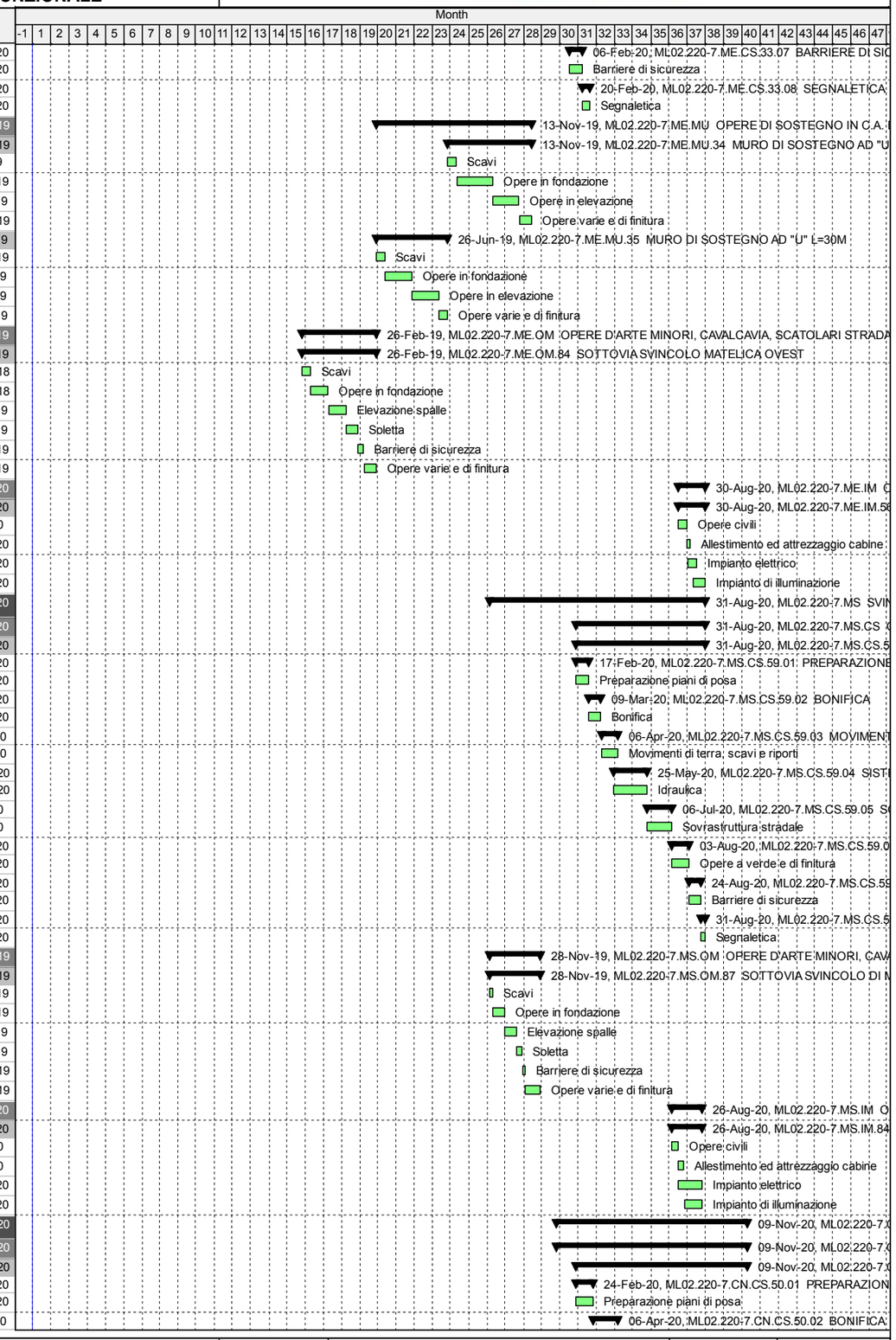

Remaining Work | Critical Remaining Work | Summary

Remaining Work | Milestone

Date	Revision	Checked	Approved
21-Jul-17	Progetto Esecutivo - REV. C		
24-Feb-17	Progetto Esecutivo - REV. B	Progin	Progin

DIRPA 2 s.c.a r.l.

PEDEMONTANA DELLE MARCHE
PROGETTO ESECUTIVO - 2° LOTTO FUNZIONALE

ASTALDI

Activity ID	Activity Name	Original Duration	Budgeted Nonlabor Cost	Start	Finish
222.CS.50.02.00.10	Bonifica	30	€33.580,42	24-Feb-20	06-Apr-20
ML02.220-7.CN.CS.50.03	***MOVIMENTI DI TERRA, SCAVI E RIPORTI***	38	€75.954,01	07-Apr-20	14-May-20
222.CS.50.03.00.00	Movimenti di terra, scavi e riporti	38	€75.954,01	07-Apr-20	14-May-20
ML02.220-7.CN.CS.50.04	***SISTEMAZIONE IDRAULICA, CUNETTE E FOSSI DI GUARDIA***	50	€135.205,79	27-Apr-20	06-Jul-20
222.CS.50.04.00.10	Idraulica	50	€135.205,79	27-Apr-20	06-Jul-20
ML02.220-7.CN.CS.50.05	***SOVRASTRUTTURA STRADALE***	40	€339.720,03	06-Jul-20	31-Aug-20
222.CS.50.05.00.10	Sovrastruttura stradale	40	€339.720,03	06-Jul-20	31-Aug-20
ML02.220-7.CN.CS.50.06	***OPERE A VERDE E DI FINITURA***	20	€30.111,61	31-Aug-20	28-Sep-20
222.CS.50.06.00.10	Opere a verde e di finitura	20	€30.111,61	31-Aug-20	28-Sep-20
ML02.220-7.CN.CS.50.07	***BARRIERE DI SICUREZZA***	30	€75.601,73	31-Aug-20	12-Oct-20
222.CS.50.07.00.10	Barriere di sicurezza	30	€75.601,73	31-Aug-20	12-Oct-20
ML02.220-7.CN.CS.50.08	***SEGNALETICA***	20	€6.473,89	12-Oct-20	09-Nov-20
222.CS.50.08.00.10	Segnaletica	20	€6.473,89	12-Oct-20	09-Nov-20
ML02.220-7.CN.CS.51	***CORPO STRADALE DEVIAZIONE MUCCESE I***	250	€700.297,01	25-Dec-19	30-Aug-20
222.CS.51.00.00.00	Preparazione piani di posa	30	€54.835,68	25-Dec-19	23-Jan-20
222.CS.36.00.00.50	Movimenti di terra	50	€125.981,26	24-Jan-20	13-Mar-20
222.CS.51.00.00.10	Sistemazione idraulica, cunette e fossi di guardia	50	€102.337,73	14-Mar-20	02-May-20
221.CS.56.00.00.200	Sovrastruttura stradale	30	€279.963,55	03-May-20	01-Jun-20
221.CS.56.00.00.220	Barriere di sicurezza	50	€109.452,05	02-Jun-20	21-Jul-20
221.CS.56.00.00.230	Segnaletica	20	€5.565,64	22-Jul-20	10-Aug-20
221.CS.56.00.00.210	Opere a verde e di finitura	20	€22.161,10	11-Aug-20	30-Aug-20
ML02.220-7.CN.OM	**OPERE D'ARTE MINORI, CAVALCAVIA, SCATOLARI STRADALI E IDRAULICI**	150	€809.105,85	27-Apr-20	24-Sep-20
ML02.220-7.CN.OM.83	***CAVALCAVIA ALLA PK 4+723.71***	150	€809.105,85	27-Apr-20	24-Sep-20
222.OM.83.00.00.00	Scavi	10	€7.780,00	27-Apr-20	07-May-20
221.OM.23.00.00.690	Fondazioni profonde	30	€222.913,60	07-May-20	06-Jun-20
221.OM.23.00.00.700	Opere in fondazione	30	€182.886,00	06-Jun-20	06-Jul-20
221.OM.23.00.00.710	Elevazione spalle	30	€197.671,61	06-Jul-20	05-Aug-20
221.OM.23.00.00.750	Appoggi e giunti	40	€62.443,08	05-Aug-20	14-Sep-20
221.OM.23.00.00.720	Impalcato	20	€89.795,40	10-Aug-20	30-Aug-20
221.OM.23.00.00.730	Opere varie e di finitura	25	€30.066,08	30-Aug-20	24-Sep-20
221.OM.23.00.00.760	Sovrastruttura stradale	5	€2.871,48	11-Sep-20	16-Sep-20
221.OM.23.00.00.740	Barriere di sicurezza	5	€12.678,60	16-Sep-20	21-Sep-20
ML02.220-7.CN.MU	**OPERE DI SOSTEGNO IN C.A. E PARATIE**	105	€420.720,96	12-Jun-20	24-Sep-20
ML02.220-7.CN.MU.74	***MURO DI SOSTEGNO IN SINISTRA DA PROG 1+190.75 A 1+299.00 (DEVIAZIONE MUCCESE)***	105	€420.720,96	12-Jun-20	24-Sep-20
222.MU.74.00.00.00	Scavi	5	€4.891,33	12-Jun-20	16-Jun-20
221.MU.74.00.00.80	Fondazioni profonde e palificate	30	€227.261,53	17-Jun-20	16-Jul-20
221.MU.74.00.00.180	Opere in fondazione	20	€84.942,66	17-Jul-20	05-Aug-20
221.MU.74.00.00.190	Opere in elevazione	20	€70.285,98	06-Aug-20	25-Aug-20
221.MU.74.00.00.90	Rivestimenti	15	€24.955,83	26-Aug-20	09-Sep-20
221.MU.74.00.00.100	Opere varie e di finitura	15	€8.383,63	10-Sep-20	24-Sep-20
ML02.220-7.CN.IM	**OPERE IMPIANTISTICHE**	51	€220.643,80	31-Aug-20	21-Oct-20
ML02.220-7.CN.IM.83	***IMPIANTI SVINCOLO CASTELRAIMONDO NORD***	51	€220.643,80	31-Aug-20	21-Oct-20
222.IM.83.00.00.00	Opere Civili	10	€24.511,00	31-Aug-20	10-Sep-20
221.IM.51.00.00.190	Allestimento ed attrezzaggio cabine	10	€5.036,90	10-Sep-20	20-Sep-20
221.IM.51.00.00.210	Impianto elettrico	40	€137.441,50	11-Sep-20	21-Oct-20
221.IM.51.00.00.230	Impianto di illuminazione	30	€53.654,40	21-Sep-20	21-Oct-20

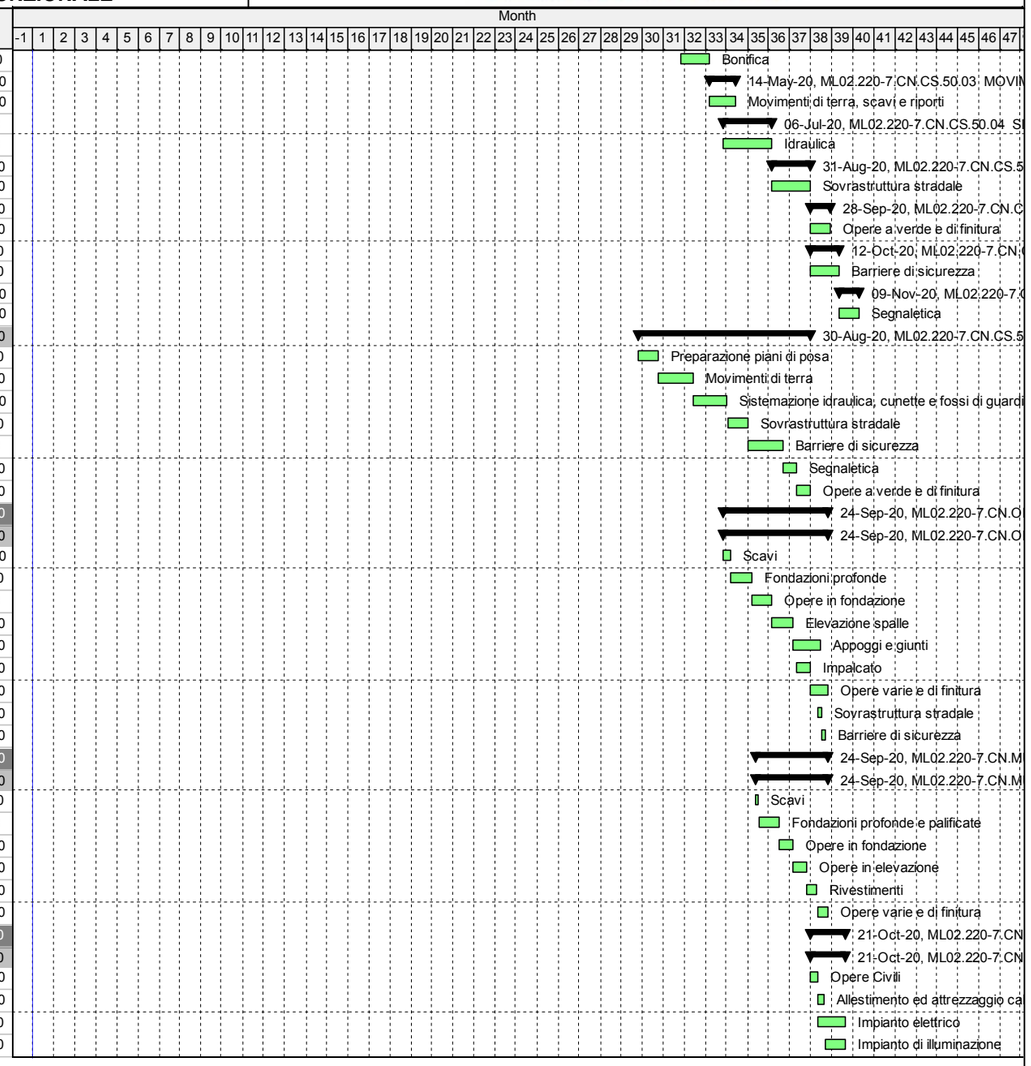

Remaining Work | Critical Remaining Work | Summary
Remaining Work ◆ | ◆ Milestone

Date	Revision	Checked	Approved
21-Jul-17	Progetto Esecutivo - REV. C		
24-Feb-17	Progetto Esecutivo - REV. B	Progin	Progin