

DATI ARCHEOLOGICI

- sito archeologico
- centuriazione
- sito di epoca romana accertato (da PSC)
- area di accertata e rilevante consistenza archeologica (da PSC)
- zona di tutela degli elementi della centuriazione (da PSC)

IMPATTO SUL PATRIMONIO ARCHEOLOGICO

- assente
- basso
- medio
- alto
- certezza del ritrovamento

- Linea elettrica esistente
- Linea a 132 kV in progetto
- Linea elettrica da demolire
- Area di espansione centrale di compressione GAS - SNAM

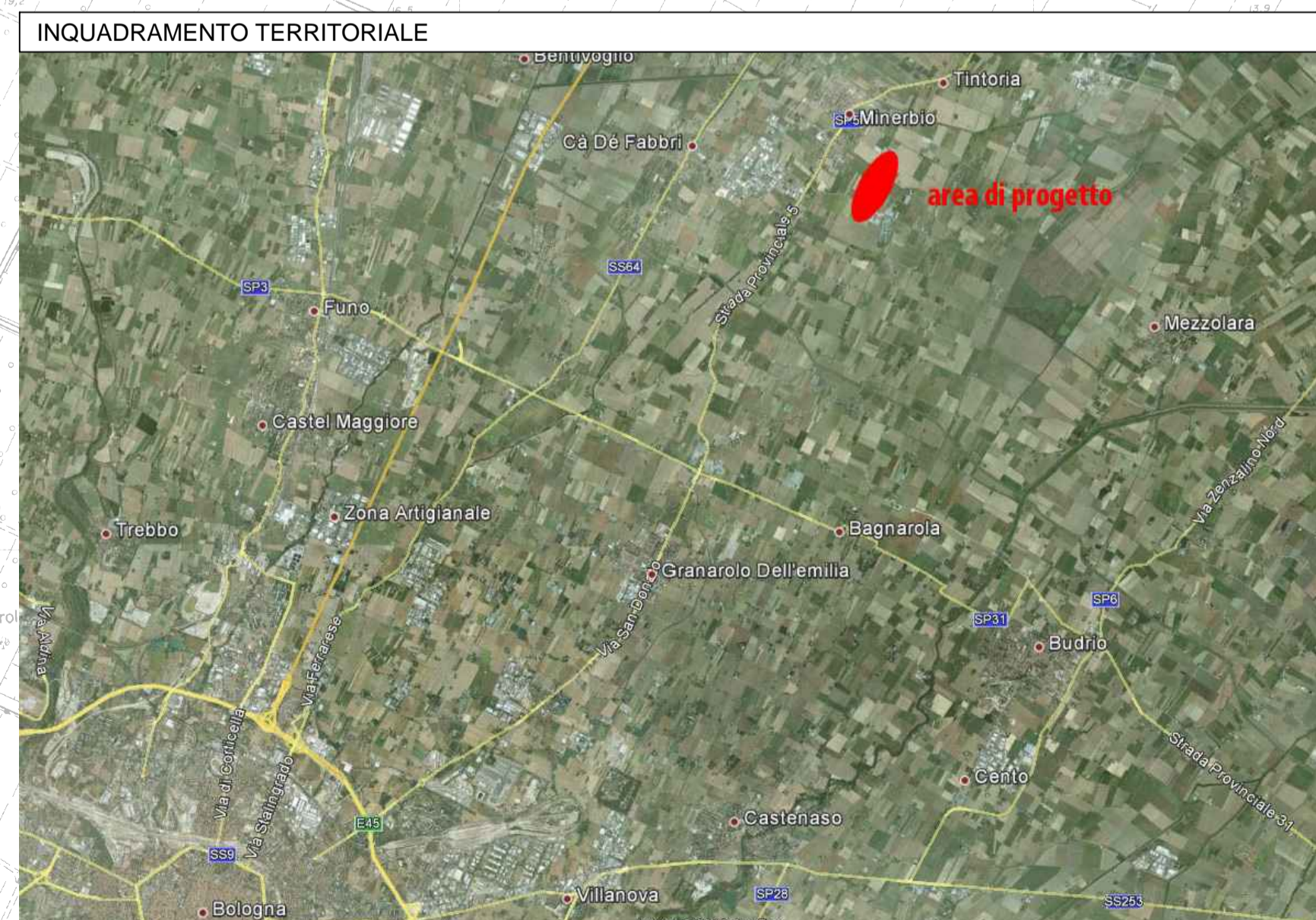
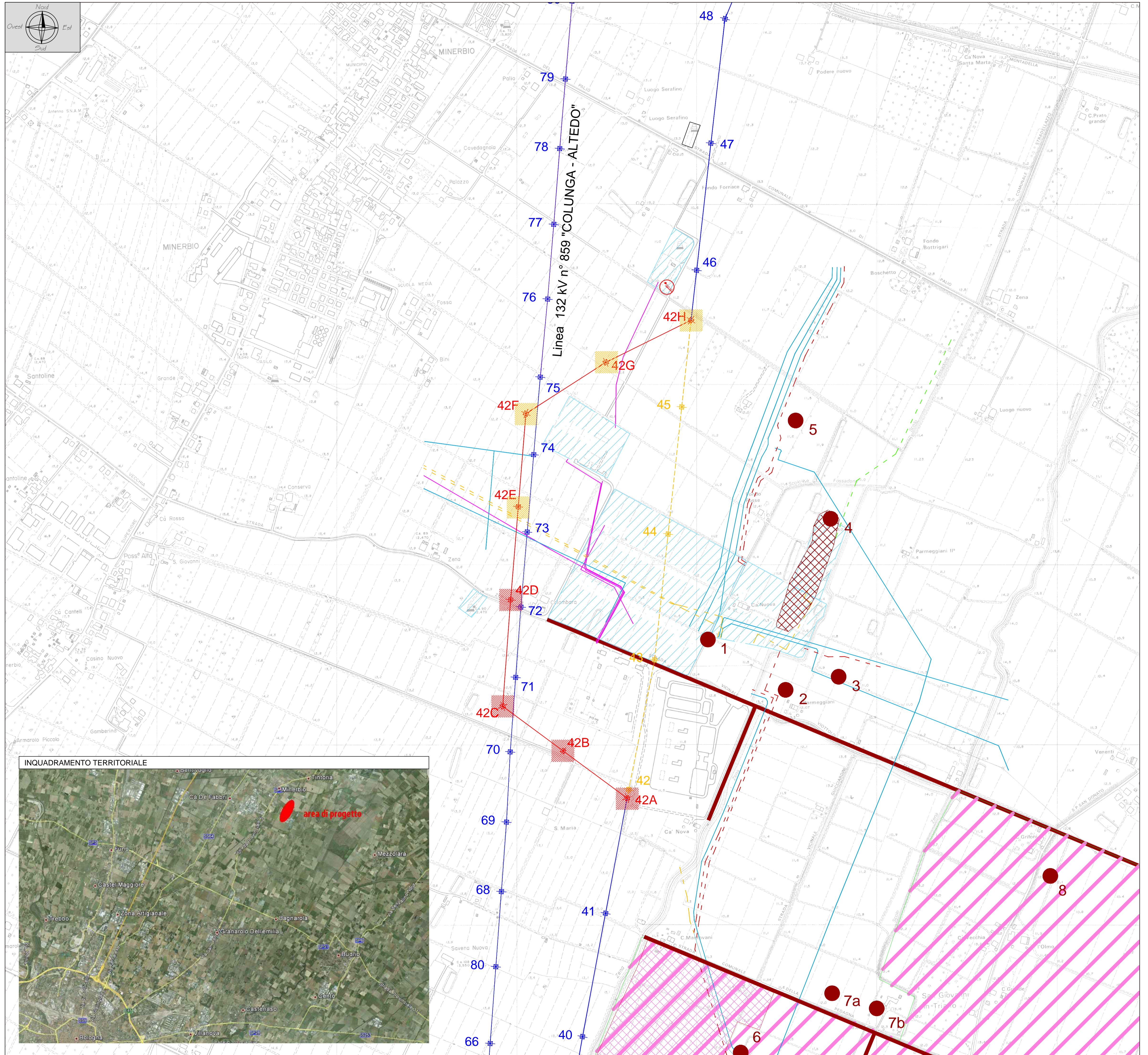

REVISIONI	DATA	DESCRIZIONE	ELABORATO	VERIFICATO	APPROVATO
01	28/06/2013	Revisione a seguito approvazione del 28/06/2013	M. Allen	P. Punturi	P. Punturi
00	09/05/2013	Prima emissione per approvazione.	M. Allen	P. Punturi	P. Punturi

REVISIONI	DATA	DESCRIZIONE	ELABORATO	VERIFICATO	APPROVATO
00	28/06/2013	Prima emissione	M. Allen	R. Carletti	S. Troici

CODIFICA ELABORATO APPALTATORE		Timbro e Firma Appaltatore		Luogo Appaltatore	
				<b>Geom. Punturi Pietro</b> Via Monte Soratte n°13 (06034) Foligno (PG) Tel. 0742/321588 http://www.ipcc.it e-mail: pietro.punturi@pec.it	

TIPOLOGIA DELL'ELABORATO	CODIFICA DELL'ELABORATO			
ARCHEOLOGIA	DU22226B1BDX25075			
PROGETTO	TITOLO			
	Elettrodotto ex 220 kV n.226 "COLUNGA - PALO 130"			
RICAVATO DAL DOC. TERNA	Variante aerea nel Comune di Minerbio (BO)			
CLASSIFICAZIONE DI SICUREZZA	PLANIMETRIA ARCHEOLOGICA			
NOME DEL FILE	SCALA CAD	FORMATO	SCALA	FIDUCIA
DU22226B1BDX25075_00	1 unità = 1 mm	850X595	1:5000	01 / 01

Questo documento contiene informazioni di proprietà Tema Rete Italia S.p.A. e deve essere utilizzato esclusivamente dal destinatario in relazione alle finalità per le quali è stato ricevuto. E' vietata qualsiasi forma di riproduzione o di divulgazione senza l'esplicito consenso di Tema Rete Italia S.p.A.  
 This document contains information proprietary to Tema Rete Italia S.p.A. and it will have to be used exclusively for the purposes for which it has been furnished. Whichever shape of spreading or reproduction without the written permission of Tema Rete Italia S.p.A. is prohib.