















LEGENDA









SIMBOLOGIA CARTOGRAFICA

-  Metanodotto in progetto (Tratto in esame)
-  Metanodotto in progetto (Altri tratti)
-  Terminali principali in progetto
-  Impianti di linea in progetto
-  T.O.C. - Microtunnel
-  Limite di foglio
-  Confini comunali
-  Confini provinciali
-  Corsi d'acqua
-  Progetto metanodotto GALSI 48"
-  Piazzola di stoccaggio tubazioni
-  Depositi temporanei
-  Strada di accesso all'impianto
-  Adeguamento strade esistenti
-  Strade di accesso provvisorio



COROGRAFIA 1:250.000



Progressiva chilometrica	N.
Comune	COMUNE
Provincia	PROVINCIA
Impianto	TIPO - N. - PROG.
Attraversamenti stradale	● ATTRAVERSAMENTO E PK
Attraversamenti corsi d'acqua	● ATTRAVERSAMENTO E PK
Attraversamenti ferroviario	● ATTRAVERSAMENTO E PK
Altri attraversamenti	● ATTRAVERSAMENTO E PK
Strade - Piste - Piazzole	 ACCESSO IMPIANTI  ADEGUAMENTI STRADE  STRADE PROVVISORIE  DEPOSITI TEMPORANEI  Dn  N. PIAZZOLA  Pn
Fascia di lavoro	 ALLARGATA  RIDOTTA

0	27-01-2017	Emissione per Enti	COPPOLA	BRUZZO	LAUNARO
REV.	DATA	DESCRIZIONE	ELABORATO	VERIFICATO	APPROVATO
 			COMMESSA	UNITA'	
SISTEMA TRASPORTO GAS NATURALE SARDEGNA-SEZIONE CENTRO-SUD			5663	000	
PROGETTO DEFINITIVO			DISSEGNO	PG-1045	
			REVISIONE	0	
TRACCIATO DI PROGETTO 1:10.000			FOGLIO	0 di 14	
BRETTELLA SULCIS - VILLASPECIOSA-PORTOSCUSO			SCALA	1: 10.000	
DN 400 (16"), DP 75 bar					

SISTEMA TRASPORTO GAS NATURALE SARDEGNA - SEZIONE CENTRO-SUD
 PROGETTO DEFINITIVO

0	27-01-2017	Emissione per Enti	COPPOLA	BRUZZO	LAUNARO	Foglio 1 di 14 Scala 1:10'000
REV.	DATA	DESCRIZIONE	ELABORATO	VERIFICATO	APPROVATO	
		Dis. PG-1045		Comm. 5663		

TRACCIATO DI PROGETTO 1:10.000
 BRETELLA SULCIS - VILLASPECIOSA-PORTOSCUSO DN 400 (16"), DP 75 bar



C.T.R. F. 556080

C.T.R. F. 556070

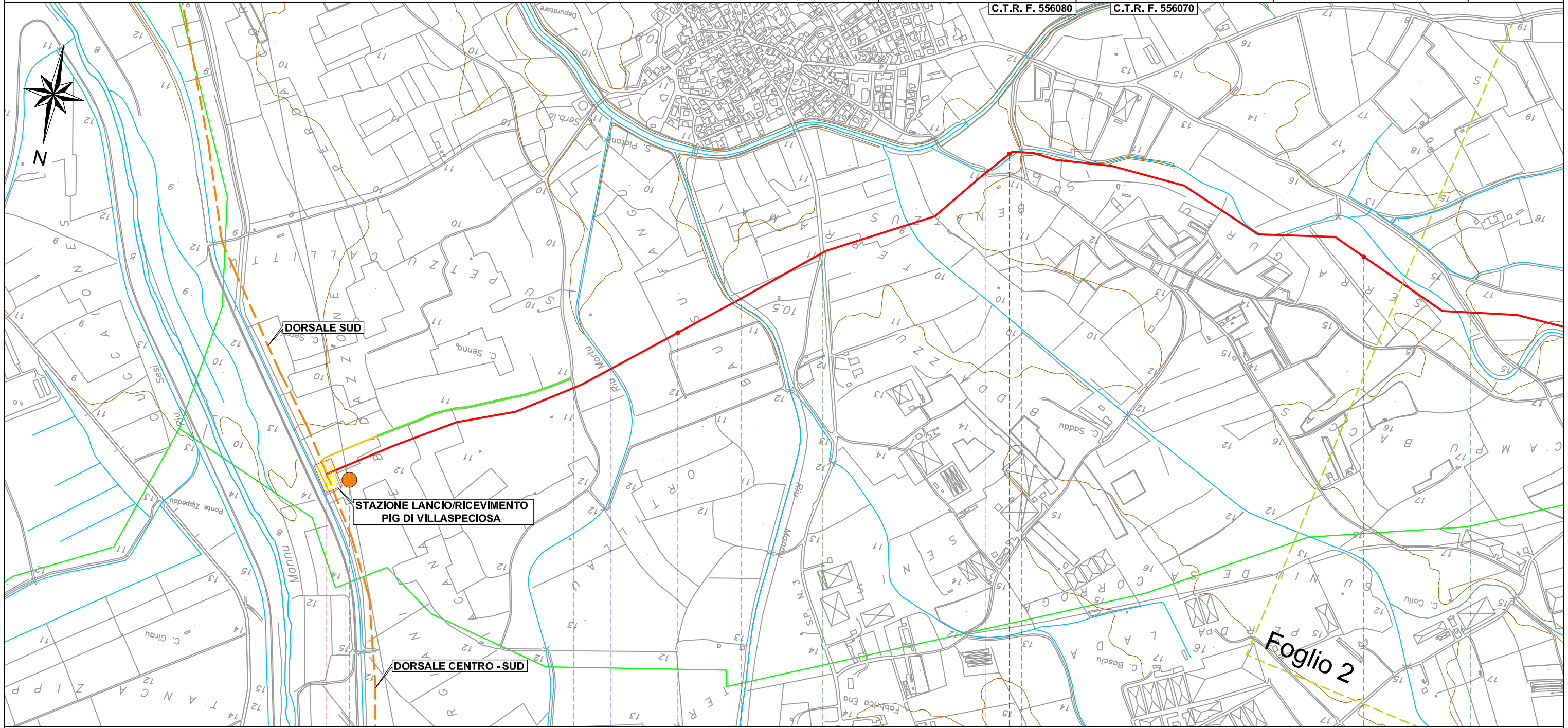

Foglio 2

VILLASPECIOSA
 SUD SARDEGNA

TR09-PL01- Stazione L/R
 KM 00+000

S. Sec. S. Sec. S. G. Battista Tuveri S. Sec. S. Sec.

Rio Mortu (Km 0+800) Rio Mannu (Km 1+171)

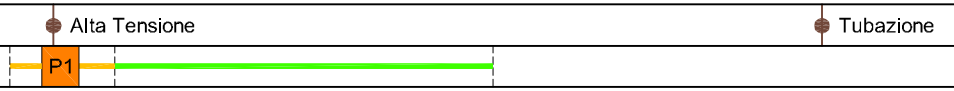

SISTEMA TRASPORTO GAS NATURALE SARDEGNA - SEZIONE CENTRO-SUD
 PROGETTO DEFINITIVO

0	27-01-2017	Emissione per Enti	COPPOLA	BRUZZO	LAUNARO
REV.	DATA	DESCRIZIONE	ELABORATO	VERIFICATO	APPROVATO
			Dis.	PG-1045	
			Comm.	5663	

Foglio
2
 di 14
 Scala
 1:10'000

TRACCIATO DI PROGETTO 1:10.000
 BRETELLA SULCIS - VILLASPECIOSA-PORTOSCUSO DN 400 (16"), DP 75 bar

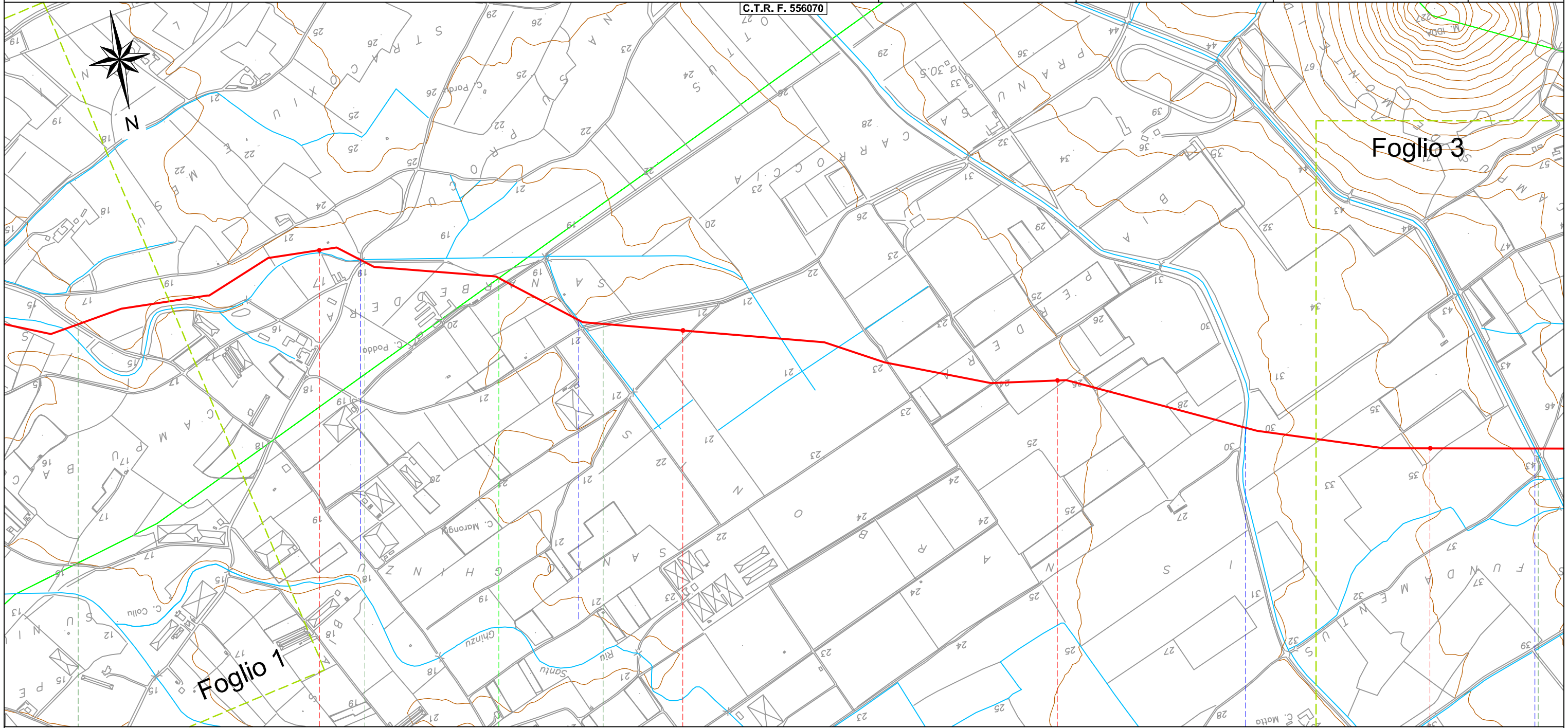

Foglio 1

Foglio 3

4	5	6	7
VILLASPECIOSA	DECIMOPUTZU		
SUD SARDEGNA	SUD SARDEGNA		
● S. Sec.	● S. Sec.	● S. Sec.	● S. Sec.
		● Canale (Km 6+511)	● Canale (Km 7+246)

SISTEMA TRASPORTO GAS NATURALE SARDEGNA - SEZIONE CENTRO-SUD
 PROGETTO DEFINITIVO

0	27-01-2017	Emissione per Enti	COPPOLA	BRUZZO	LAUNARO	Foglio 3 di 14 Scala 1:10'000
REV.	DATA	DESCRIZIONE	ELABORATO	VERIFICATO	APPROVATO	
		Dis. PG-1045		Comm. 5663		

TRACCIATO DI PROGETTO 1:10.000
 BRETELLA SULCIS - VILLASPECIOSA-PORTOSCUSO DN 400 (16"), DP 75 bar



C.T.R. F. 556070 C.T.R. F. 556060

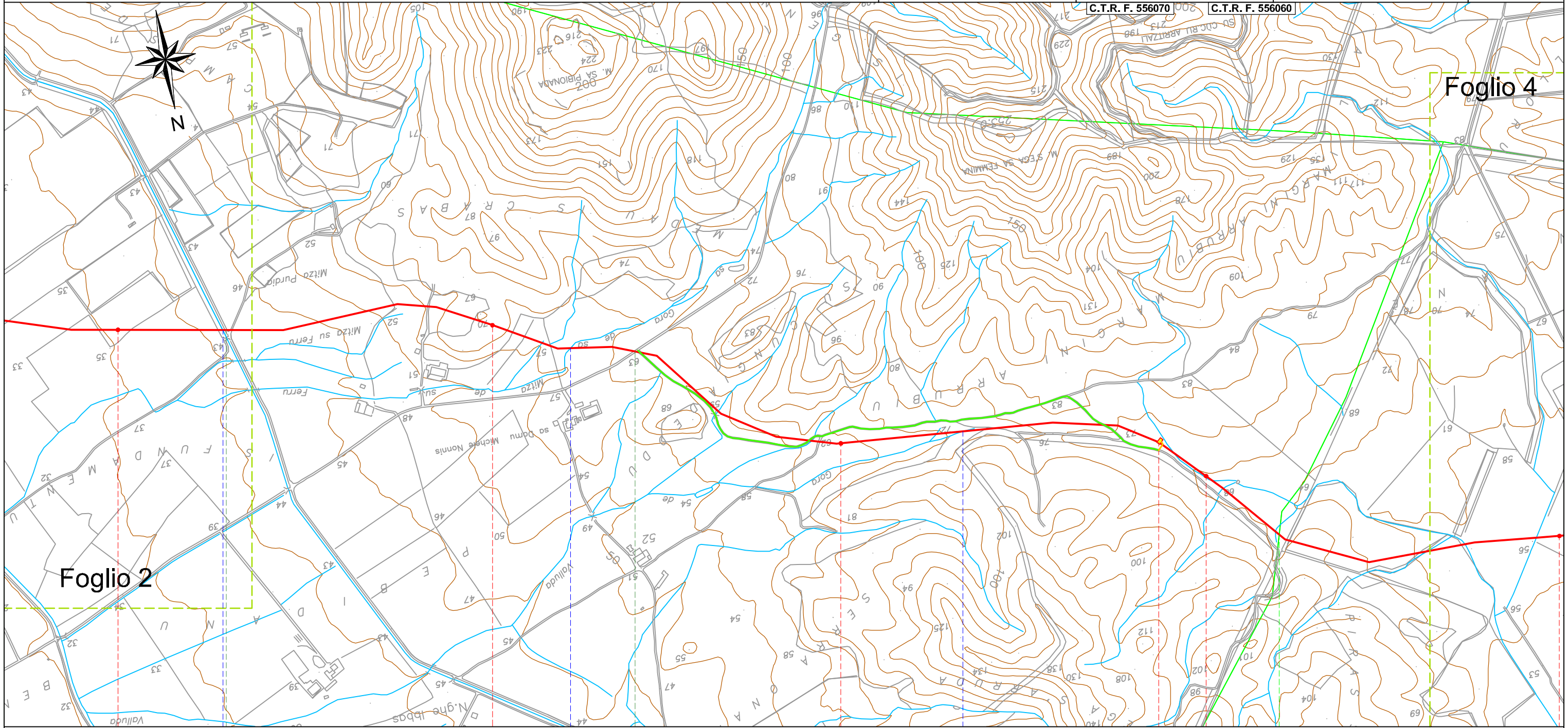

Foglio 2

Foglio 4

7	8	9	10	11
DECIMOPUTZU SUD SARDEGNA			VALLERMOZA SUD SARDEGNA	

TR09-PL02 - PIL
 KM 09+856

S. Sec.	S. Sec.	
Canale (Km 7+246)	Gora de sa Mitza de su Ferru (Km 8+224)	Gora de Valluda (Km 9+331)

SISTEMA TRASPORTO GAS NATURALE SARDEGNA - SEZIONE CENTRO-SUD
 PROGETTO DEFINITIVO

0	27-01-2017	Emissione per Enti	COPPOLA	BRUZZO	LAUNARO	Foglio 4 di 14
REV.	DATA	DESCRIZIONE	ELABORATO	VERIFICATO	APPROVATO	
			Dis.	PG-1045		Scala 1:10'000
			Comm.	5663		

TRACCIATO DI PROGETTO 1:10.000
 BRETELLA SULCIS - VILLASPECIOSA-PORTOSCUSO DN 400 (16"), DP 75 bar

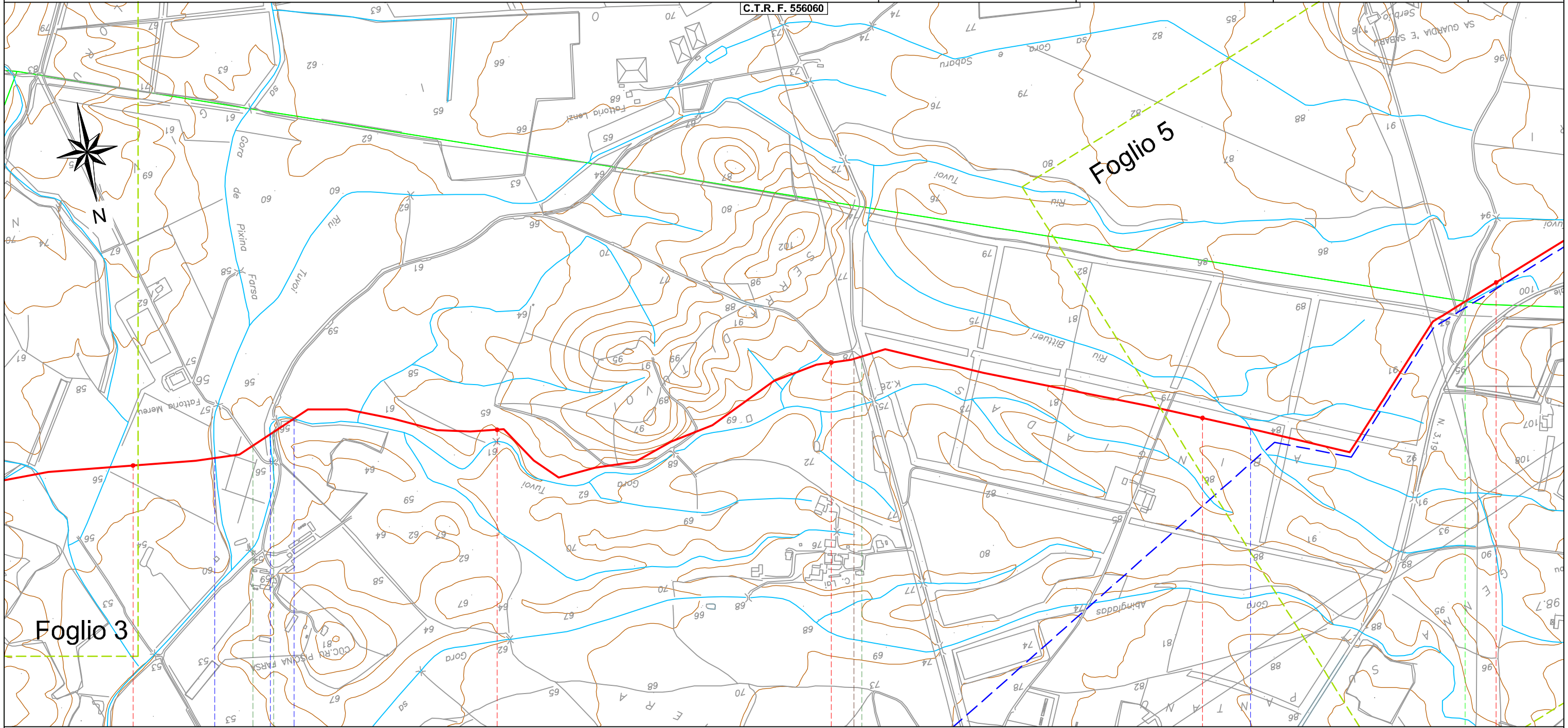

11	12	13	14	15
VALLERMOSA				SILIQUA
SUD SARDEGNA				SUD SARDEGNA

- S. Sec. ● S. Sec.
- Fosso ● Fosso ● Fosso
- SS 293 (Km 13+091)
- Riu Bittueri (Km 14+138)
- Tubazione

SISTEMA TRASPORTO GAS NATURALE SARDEGNA - SEZIONE CENTRO-SUD
 PROGETTO DEFINITIVO

0	27-01-2017	Emissione per Enti	COPPOLA	BRUZZO	LAUNARO
REV.	DATA	DESCRIZIONE	ELABORATO	VERIFICATO	APPROVATO
 			Dis.	PG-1045	
			Comm.	5663	

Foglio
6
 di 14
 Scala
 1:10'000

TRACCIATO DI PROGETTO 1:10.000
 BRETELLA SULCIS - VILLASPECIOSA-PORTOSCUSO DN 400 (16"), DP 75 bar

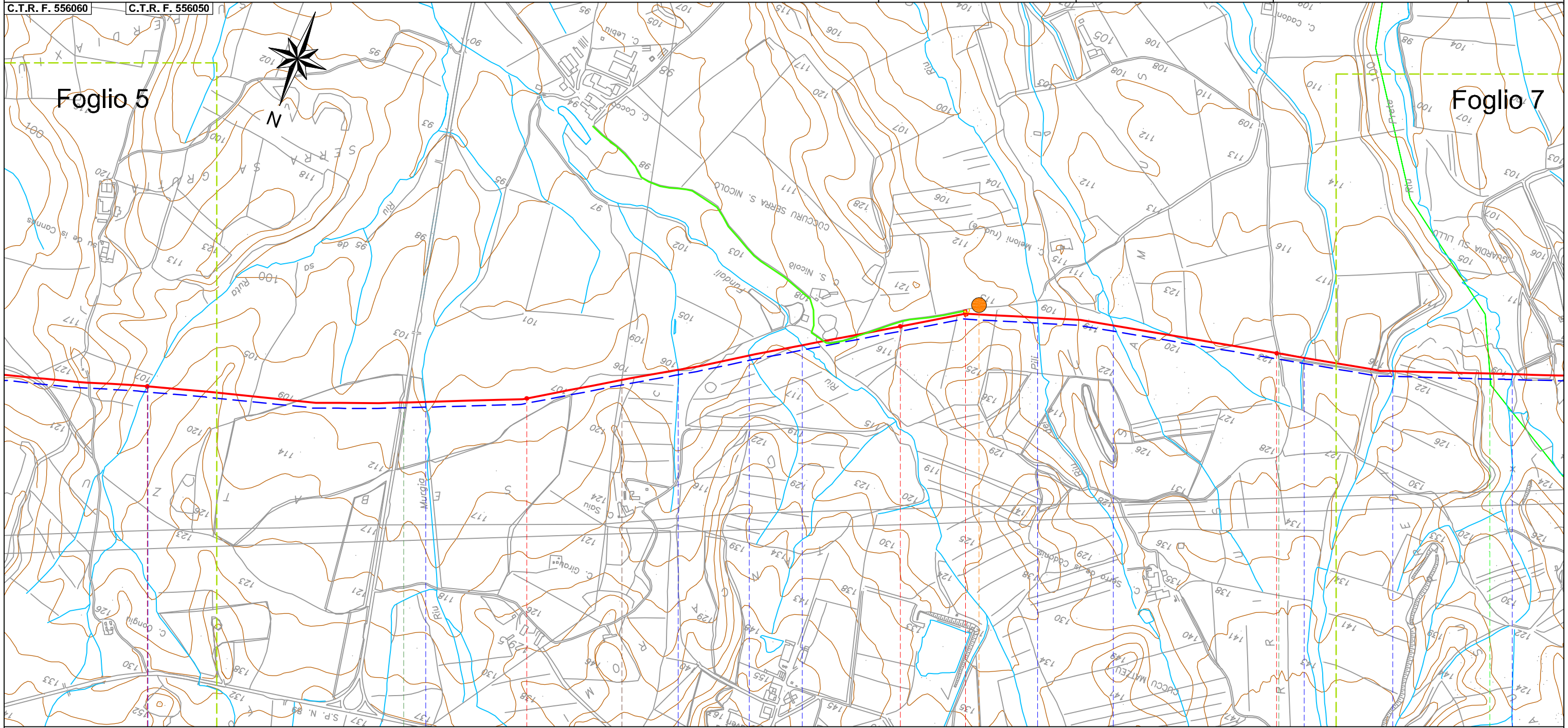

18 19 20 21

SILIQUA MUSEI
 SUD SARDEGNA SUD SARDEGNA

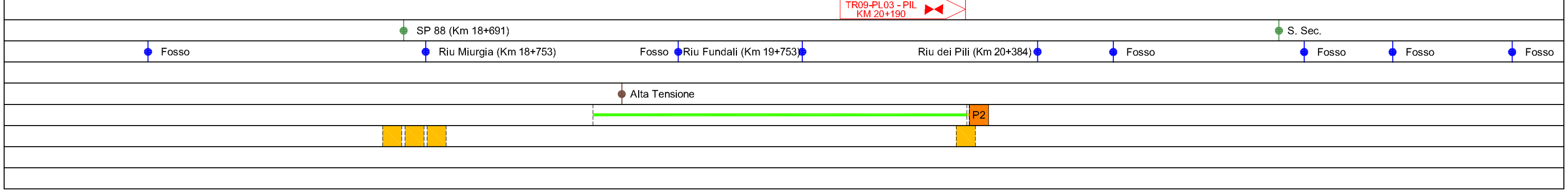

Il presente disegno e' di proprieta' aziendale - La Societa' tutelera' i propri diritti a termine di legge.

SISTEMA TRASPORTO GAS NATURALE SARDEGNA - SEZIONE CENTRO-SUD
 PROGETTO DEFINITIVO

0	27-01-2017	Emissione per Enti	COPPOLA	BRUZZO	LAUNARO
REV.	DATA	DESCRIZIONE	ELABORATO	VERIFICATO	APPROVATO
			Dis.	PG-1045	
			Comm.	5663	

Foglio
7
 di 14
 Scala
 1:10'000

TRACCIATO DI PROGETTO 1:10.000
 BRETELLA SULCIS - VILLASPECIOSA-PORTOSCUSO DN 400 (16"), DP 75 bar

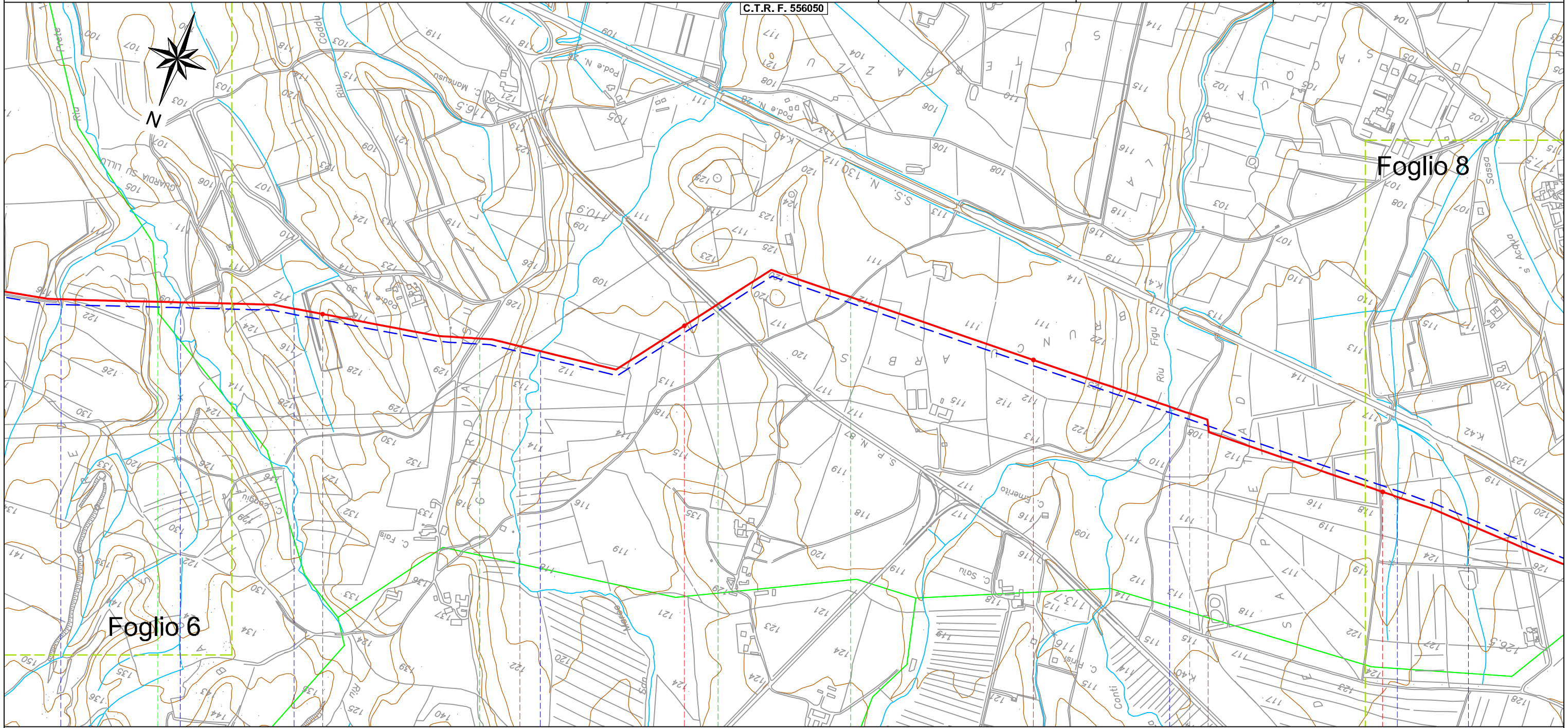

22			23			24			25		
SILIQUA			MUSEI								
SUD SARDEGNA			SUD SARDEGNA								
● Fosso			● S. Sec.			● SP 87 (Km 23+139)			● S. Sec.		
● Fosso			● Riu San Marco			● Riu Figu (Km 24+395)			● Fosso		
● Fosso			● Alta Tensione			● Metanodotto Galsi in progetto (Km 24+516)					

SISTEMA TRASPORTO GAS NATURALE SARDEGNA - SEZIONE CENTRO-SUD
 PROGETTO DEFINITIVO

0	27-01-2017	Emissione per Enti	COPPOLA	BRUZZO	LAUNARO
REV.	DATA	DESCRIZIONE	ELABORATO	VERIFICATO	APPROVATO
			Dis.	PG-1045	
			Comm.	5663	

Foglio
8
 di 14
 Scala
 1:10'000

TRACCIATO DI PROGETTO 1:10.000
 BRETELLA SULCIS - VILLASPECIOSA-PORTOSCUSO DN 400 (16"), DP 75 bar

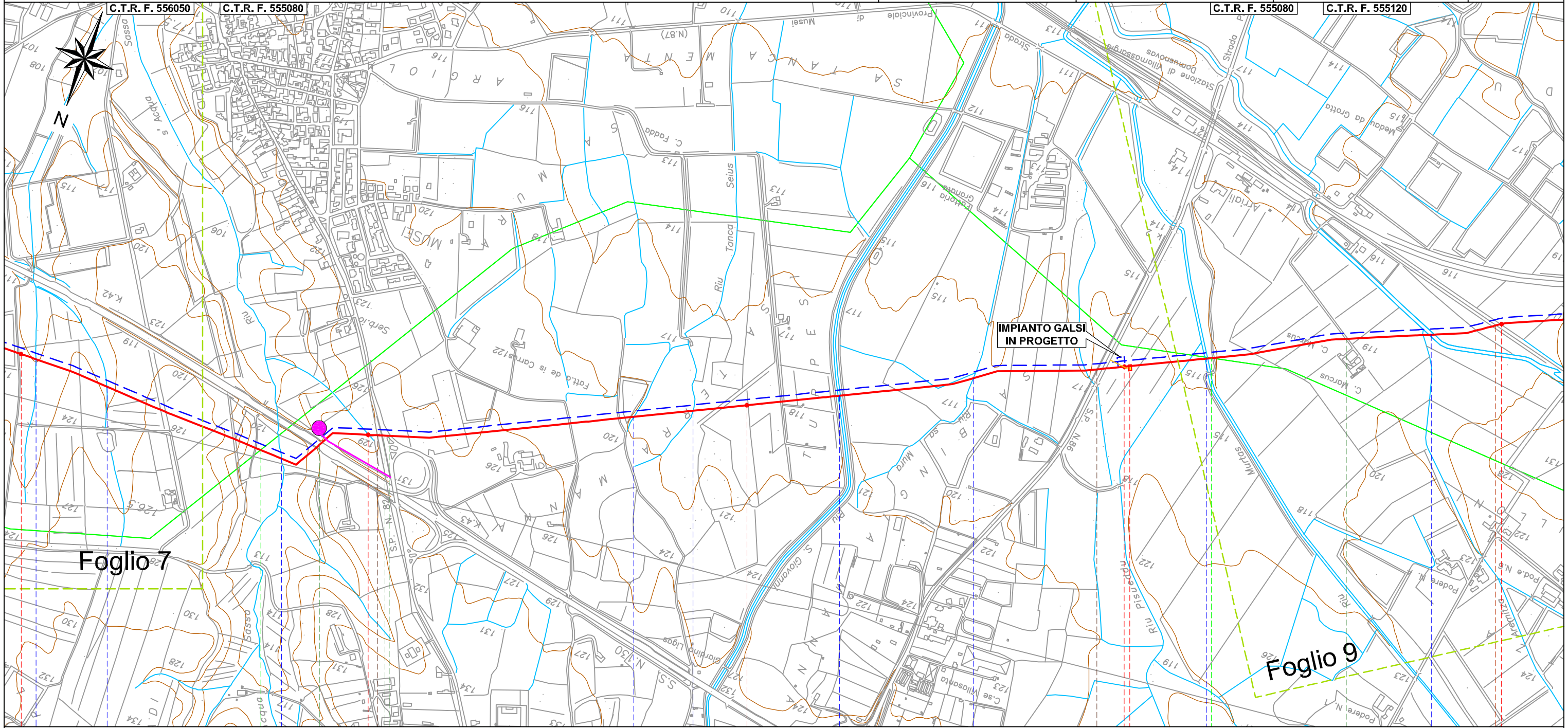

IMPIANTO GALSI
 IN PROGETTO

25	26	27	28	29
MUSEI		DOMUSNOVAS		VILLAMASSARGIA
SUD SARDEGNA		SUD SARDEGNA		SUD SARDEGNA
TR09-PL04 - PIL KM 28+030				
	SS 130 (Km 25+875)	SP 82 (Km 26+045)	SP 86 (Km 27+962)	S. Sec.
Fosso	Fosso	Riu s'Acqua Sassa	Fosso Fosso Riu San Giovanni (Km 27+260)	Riu sa Mura
				Riu Murtas (Km 28+232)
				Riu Arriali (Km 28+812)
				Iglesias Decimannu - Cagliari (Km 28+985)
	Tubazione		Tubazione	
	D1			

SISTEMA TRASPORTO GAS NATURALE SARDEGNA - SEZIONE CENTRO-SUD
 PROGETTO DEFINITIVO

0	27-01-2017	Emissione per Enti	COPPOLA	BRUZZO	LAUNARO
REV.	DATA	DESCRIZIONE	ELABORATO	VERIFICATO	APPROVATO
 			Dis.	PG-1045	
			Comm.	5663	
					Foglio 10 di 14 Scala 1:10'000

TRACCIATO DI PROGETTO 1:10.000
 BRETELLA SULCIS - VILLASPECIOSA-PORTOSCUSO DN 400 (16"), DP 75 bar

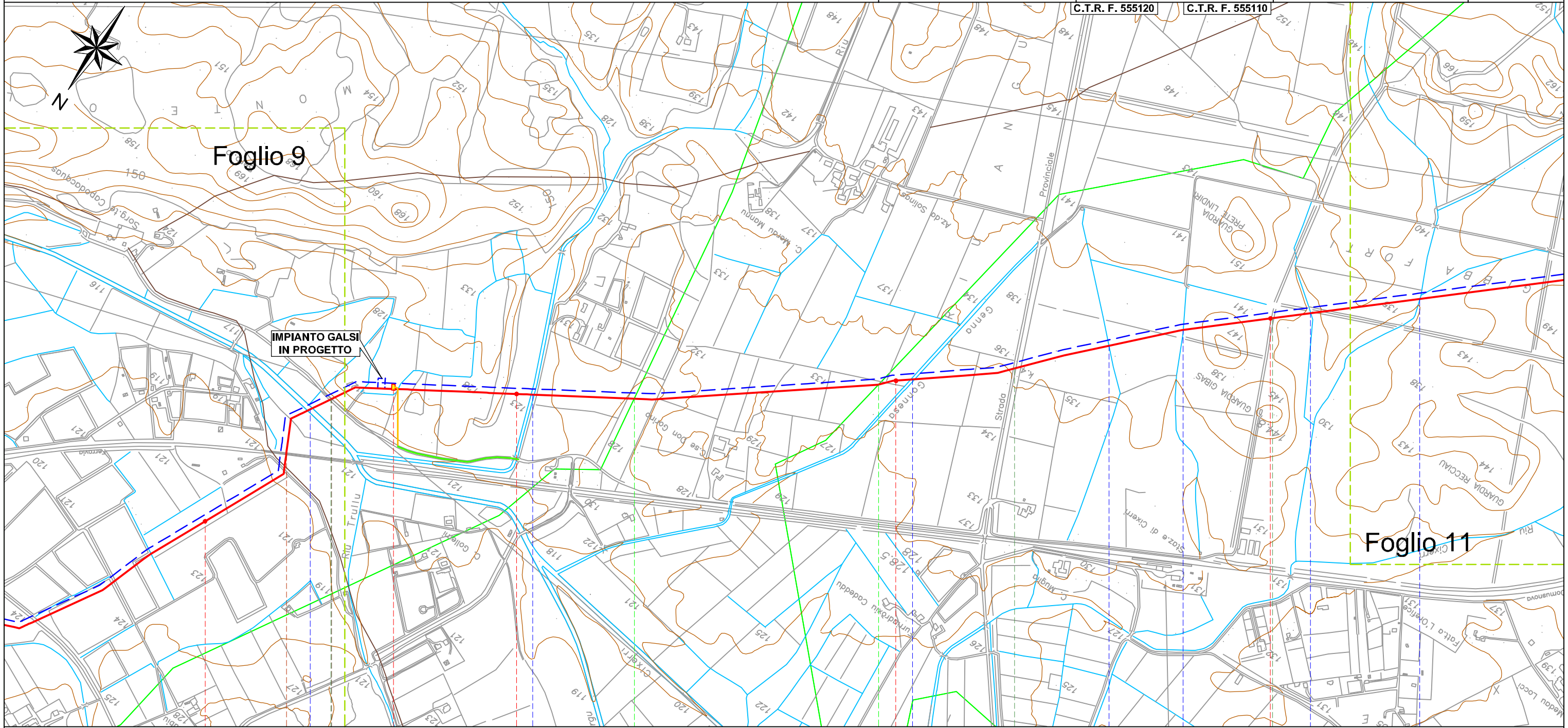

32 VILLAMASSARGIA IGLESIAS CARBONIA
 SUD SARDEGNA SUD SARDEGNA SUD SARDEGNA

TR09-PL07 - PIL
 KM 32+676

- S. Regione Caput Acquis
- SP 85 (Km 34+330)
- S. Sec.
- Riu Cixerri (Km 32+459)
- Riu Cixerri (Km 33+058)
- Canale Genna Gonnese (Km 34+060)
- Fosso
- Fosso
- Fosso
- Fosso
- Carbonia - Villamassargia - Domusnovas (Km 32+309)
- Alta Tensione

SISTEMA TRASPORTO GAS NATURALE SARDEGNA - SEZIONE CENTRO-SUD
 PROGETTO DEFINITIVO

0	27-01-2017	Emissione per Enti	COPPOLA	BRUZZO	LAUNARO
REV.	DATA	DESCRIZIONE	ELABORATO	VERIFICATO	APPROVATO
			Dis.	PG-1045	
			Comm.	5663	

Foglio
11
 di 14
 Scala
 1:10'000

TRACCIATO DI PROGETTO 1:10.000
 BRETELLA SULCIS - VILLASPECIOSA-PORTOSCUSO DN 400 (16"), DP 75 bar

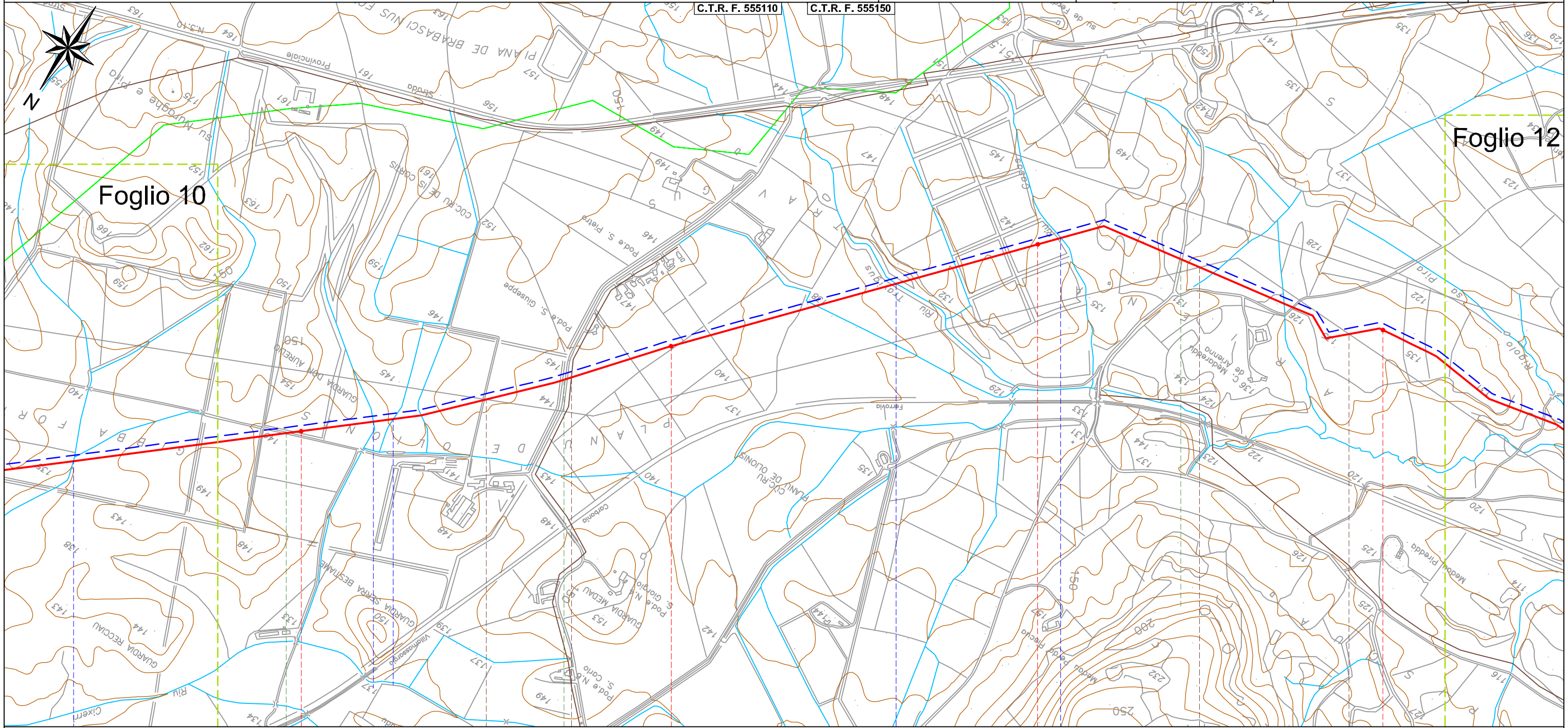

36 37 38 39

CARBONIA
 SUD SARDEGNA

Fosso	S. Sec.	S. in Fraz. Barega	Riu Travigus (Km 37+630)	Riu Casas (Km 38+079)
Alta Tensione	Tubazione	Alta Tensione	Alta Tensione	

Il presente disegno e' di proprieta' aziendale - La Societa' tutelera' i propri diritti a termine di legge.

SISTEMA TRASPORTO GAS NATURALE SARDEGNA - SEZIONE CENTRO-SUD
 PROGETTO DEFINITIVO

0	27-01-2017	Emissione per Enti	COPPOLA	BRUZZO	LAUNARO
REV.	DATA	DESCRIZIONE	ELABORATO	VERIFICATO	APPROVATO
 			Dis.	PG-1045	
			Comm.	5663	

Foglio
12
 di 14
 Scala
 1:10'000

TRACCIATO DI PROGETTO 1:10.000
 BRETELLA SULCIS - VILLASPECIOSA-PORTOSCUSO DN 400 (16"), DP 75 bar

C.T.R. F. 555150

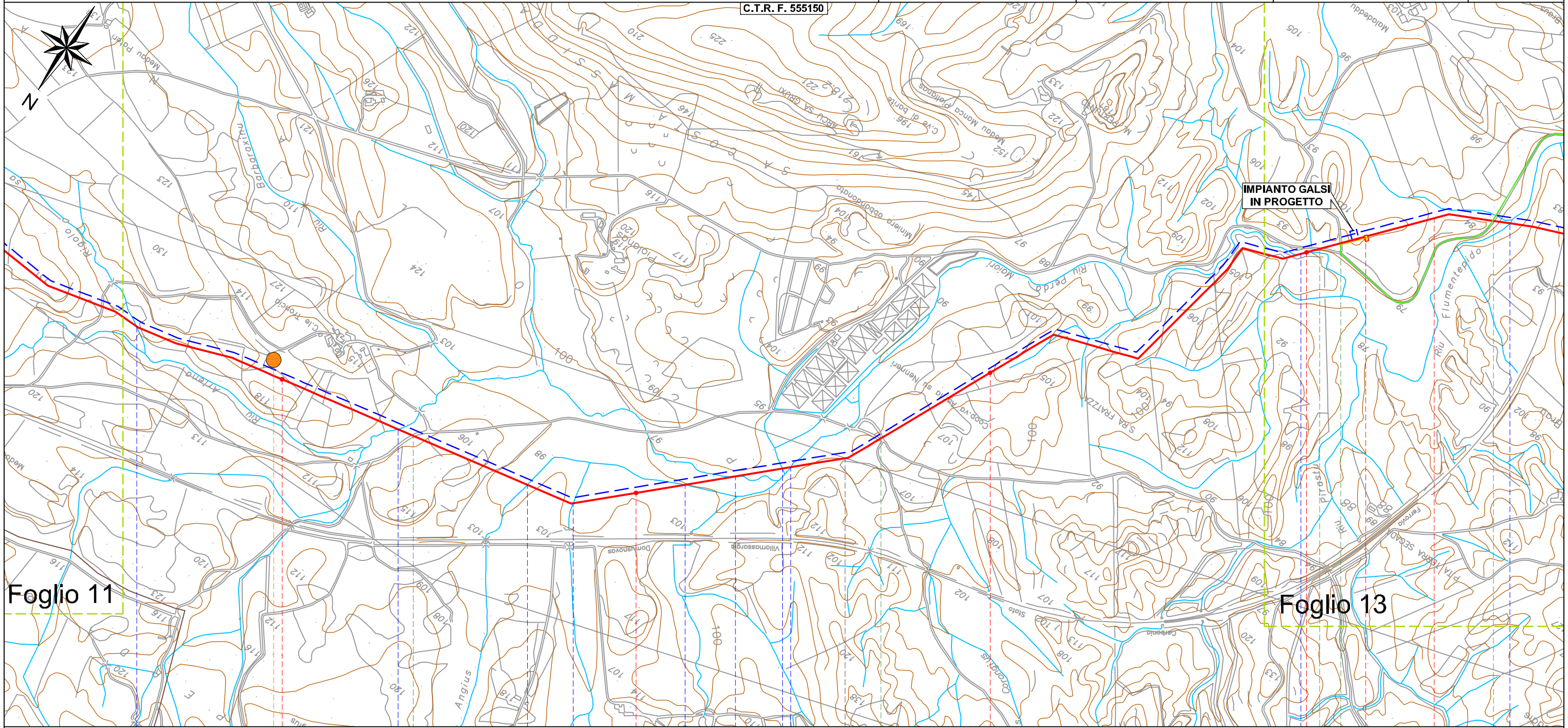

Foglio 11

Foglio 13

40 41 42 43

CARBONIA
 SUD SARDEGNA

TR09-PL08 - PIL
 KM 43+161

- Rigolo sa Pira (Km 39+607)
- S. Sec.
- Riu Ariena (Km 40+348)
- Fosso
- Fosso
- Fosso
- Riu Margiani Angius
- S. Sec.
- Riu Flumentepido (Km 42+985)
- S. Sec. Loc. Genna Corrigha
- Riu Flumentepido (Km 43+565)
- S. Sec.

P3

Alta Tensione

SISTEMA TRASPORTO GAS NATURALE SARDEGNA - SEZIONE CENTRO-SUD
 PROGETTO DEFINITIVO

0	27-01-2017	Emissione per Enti	COPPOLA	BRUZZO	LAUNARO
REV.	DATA	DESCRIZIONE	ELABORATO	VERIFICATO	APPROVATO
 			Dis.	PG-1045	
			Comm.	5663	

Foglio
13
 di 14
 Scala
 1:10'000

TRACCIATO DI PROGETTO 1:10.000
 BRETELLA SULCIS - VILLASPECIOSA-PORTOSCUSO DN 400 (16"), DP 75 bar

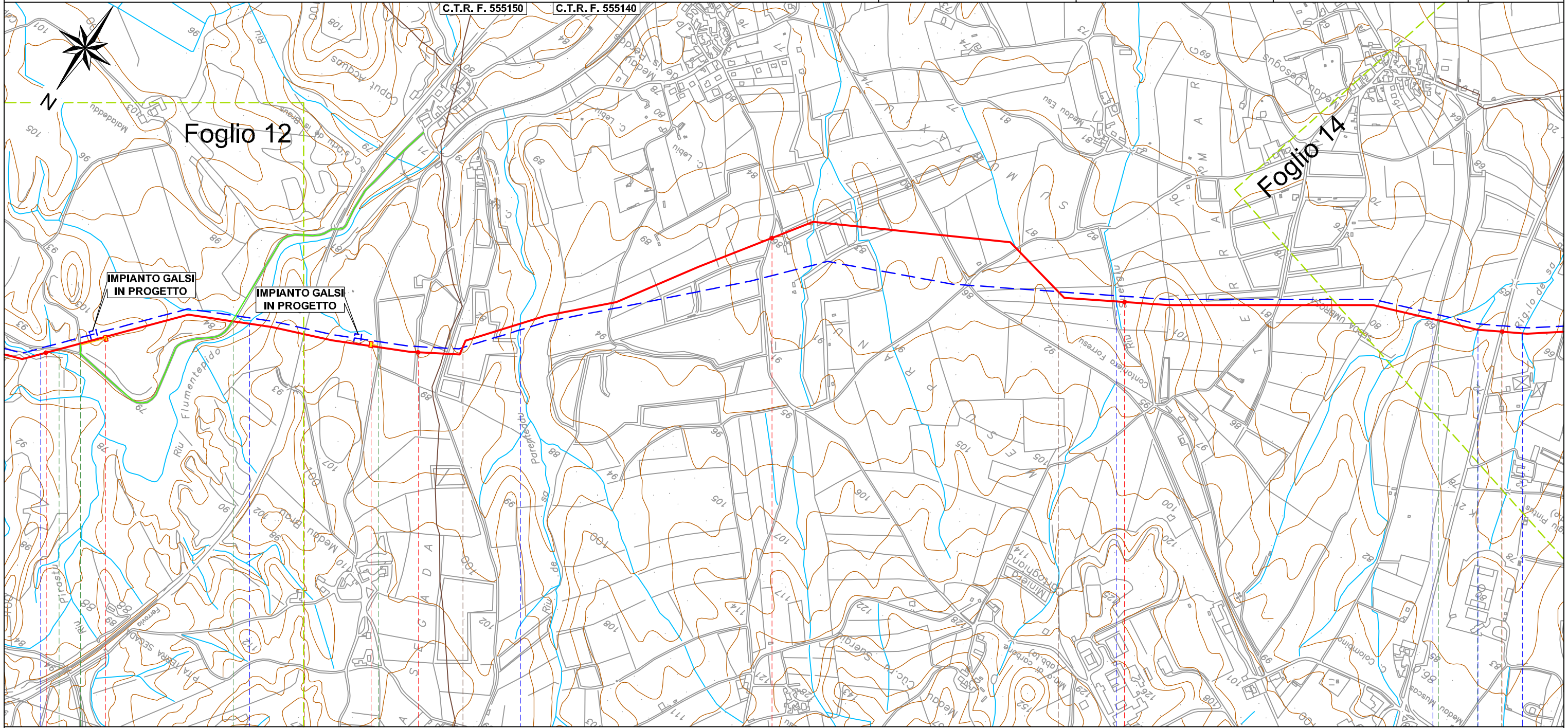

43		44		45		46		47	
CARBONIA									
SUD SARDEGNA									
 TR09-PL08 - PIL KM 43+161		 TR09-PL09 - PIL KM 43+874						SS 126 (Km 47+000)	
S. Sec.	S. Sec. Loc. Genna Corriga	S. Sec.	S. Sec. Loc. Caput Acquas					S. Loc. Medau Desogus	
●	●	●	●	●	●	●	●	●	●
●	Riu Flumentepido (Km 42+985)	●	Riu Flumentepido (Km 43+565)	●	Riu de sa Parenteddu (Km 44+285)	●	Riu Suergiu (Km 45+978)	●	Fosso
		●	Carbonia - Villamassargia - Domusnovas (Km 43+712)						Fosso
		●	Metanodotto Galsi in progetto (Km 44+128)			●	Metanodotto Galsi in progetto (Km 44+818)		Rig.lo de sa Benazzu Mannu (Km 47+054)

Il presente disegno e' di proprieta' aziendale - La Societa' tutelera' i propri diritti a termine di legge.

SISTEMA TRASPORTO GAS NATURALE SARDEGNA - SEZIONE CENTRO-SUD
 PROGETTO DEFINITIVO

0	27-01-2017	Emissione per Enti	COPPOLA	BRUZZO	LAUNARO	Foglio 14 di 14
REV.	DATA	DESCRIZIONE	ELABORATO	VERIFICATO	APPROVATO	
			Dis.	PG-1045		Scala 1:10'000
			Comm.	5663		

TRACCIATO DI PROGETTO 1:10.000
 BRETELLA SULCIS - VILLASPECIOSA-PORTOSCUSO DN 400 (16"), DP 75 bar

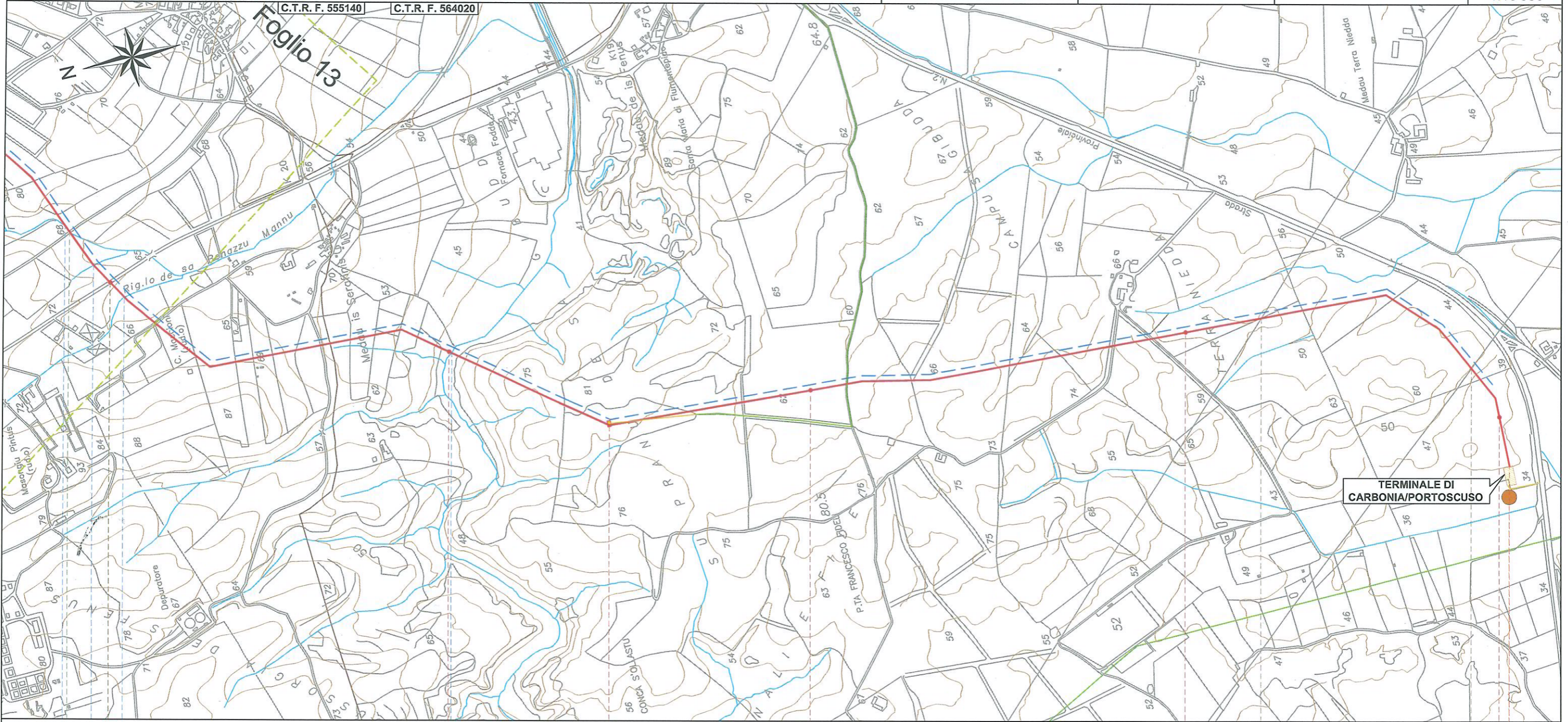

TERMINALE DI
 CARBONIA/PORTOSCUSO

47 48 49 50 51

CARBONIA
 SUD SARDEGNA

