

Il presente disegno e' di proprieta' aziendale - La Societa' tutelera' i propri diritti a termine di legge.

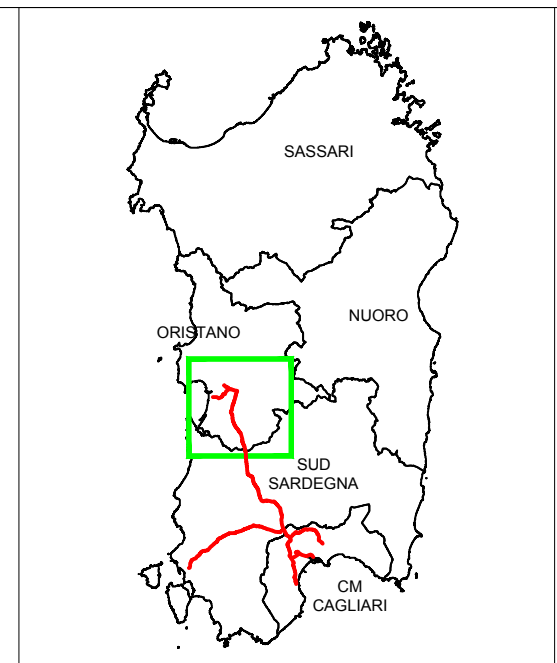
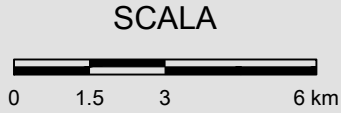
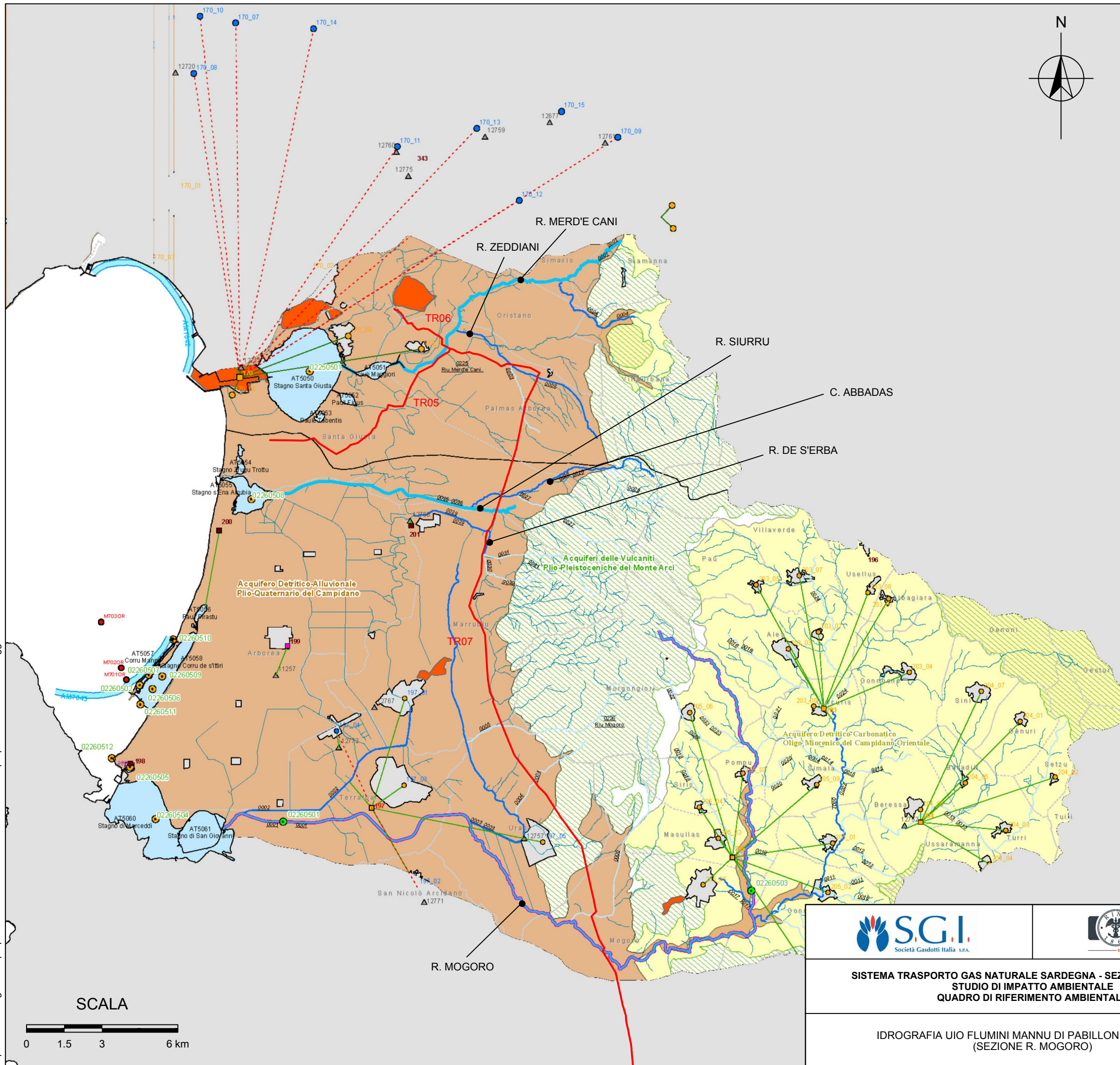

KEY MAP

LEGENDA

<p>METANODOTTO IN PROGETTO (TRONCHI, TRXX)</p>	
<p>□ Bacini Idrografici</p> <p>□ Comuni</p> <p>■ Area Urbane</p> <p>■ Area Industriali</p>	<p>Oxxx Nome Bacino</p>
<p>▲ Canale</p> <p>▲ Corso acqua</p> <p>▲ Invaso, lago</p>	<p>○ Canale</p> <p>○ Corso acqua</p> <p>○ Invaso, lago</p>
<p>— Corsi acqua Significativi</p> <p>— Corsi acqua Rilevanti</p> <p>— Corsi d'Acqua del 1 ordine</p> <p>— Corsi d'Acqua del 2 ordine</p> <p>— Corsi d'Acqua di ordini minori</p> <p>■ Laghi</p> <p>■ Acque transitorie</p>	<p>● Tratti Costa</p> <p>● Monitoraggio Marino Costiero</p> <p>Codifica Stazioni</p> <p>Pxxx: Uso Potabile</p> <p>Mxxx: Bainsuazione</p> <p>Sxxx: Stato ambientale acque superficiali interne</p> <p>AMxxx: Stato ambientale acque Marino Costiere</p>
<p>▲ Scarchi</p> <p>● Insempiamenti Collettati a altri impianti</p> <p>● Insempiamenti non ancora collettati a impianti consortili esistenti</p> <p>● Insempiamenti collettati a Impianti consortili esistenti</p> <p>■ Impianti consortili esistenti</p> <p>■ Impianti consortili futuri</p>	<p>■ Impianti singoli esistenti</p> <p>■ Impianti singoli futuri</p> <p>— Collettamenti esistenti</p> <p>--- Collettamenti previsti</p>
<p>■ Acquiferi Plio Quaternari</p> <p>■ Acquiferi Vulcanici Plio Quaternari</p> <p>■ Acquiferi Sedimentari Terziari</p> <p>■ Acquiferi Vulcanici Terziari</p> <p>■ Acquiferi Carbonatici Mesozoici Paleozoici</p>	<p>Codifica Corpi Idrici</p> <p>0xxx: Corsi d'acqua e canali</p> <p>4xxx: Laghi e Invasi</p> <p>5xxx: Stagni e Paludi</p> <p>7xxx: Acque Marino Costiere</p>

RIFERIMENTO

PTA, approvato con Deliberazione della Giunta Regionale No. 14/16 del 4 Aprile 2006. Unità Idrografica Omogenea (UIO) - Flumini Mannu di Pabillonis - Mogoro Tav.5/3/a-b; scala 1:100.000

		<p>COMMESSA</p> <p>5663</p>	<p>UNITÀ</p> <p>000</p>
		<p>Doc. No. RT-0009</p>	
<p>SISTEMA TRASPORTO GAS NATURALE SARDEGNA - SEZIONE CENTRO SUD</p> <p>STUDIO DI IMPATTO AMBIENTALE</p> <p>QUADRO DI RIFERIMENTO AMBIENTALE</p>		<p>REVISIONE</p> <p>1</p>	<p>FIGURA 4.1a</p>
		<p>SCALA</p> <p>1:150.000</p>	
<p>IDROGRAFIA UIO FLUMINI MANNU DI PABILLONIS - MOGORO (SEZIONE R. MOGORO)</p>			

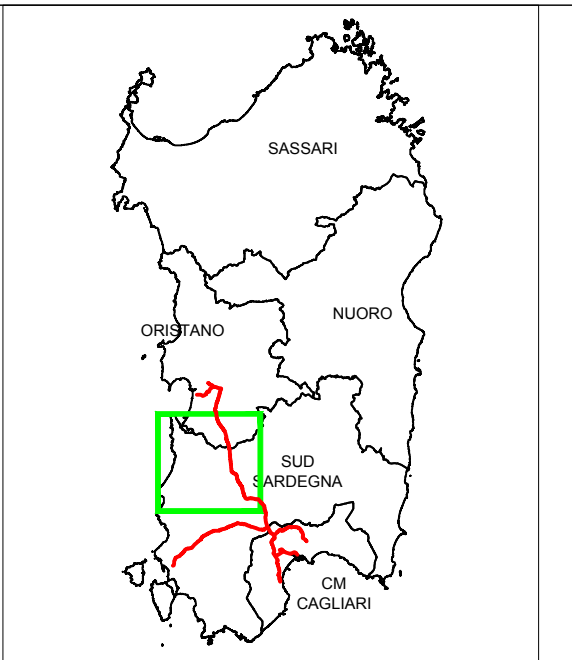
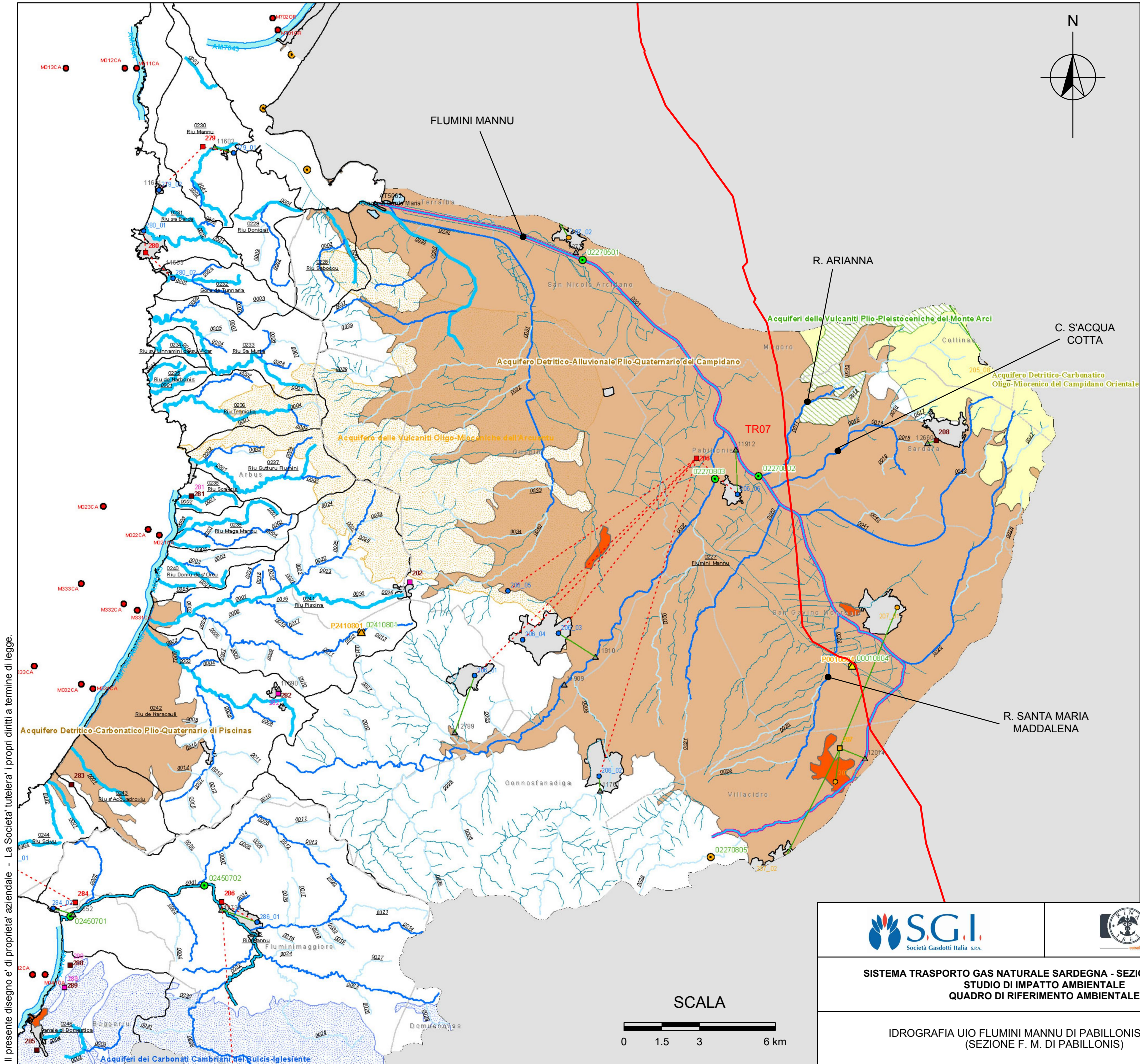

LEGENDA

METANODOTTO IN PROGETTO (TRONCHI, TRXX)

	Bacini Idrografici		Comuni		Area Urbane		Area Industriale
	Canales		Canale		Tratti Coste		Monitoraggio Marino Costiere
	Corsi acqua		Corsi acqua		Codifica Stazioni		Codifica Stazioni
	Invaso, lago		Invaso, lago		Codifica Stazioni		Codifica Stazioni
	Corsi acqua Significativi		Corsi acqua Rilevanti		Corsi d'Acqua del 1 ordine		Corsi d'Acqua del 2 ordine
	Corsi d'Acqua del 1 ordine		Corsi d'Acqua del 2 ordine		Corsi d'Acqua di ordini minori		Laghi
	Corsi d'Acqua di ordini minori		Acque transitorie		Comparto Depurativo - Piano D'Ambito		Comparto Depurativo - Piano D'Ambito
	Acquiferi Plio Quaternari		Acquiferi Vulcanici Plio Quaternari		Acquiferi Sedimentari Terziari		Acquiferi Vulcanici Terziari
	Acquiferi Sedimentari Terziari		Acquiferi Vulcanici Terziari		Acquiferi Carbonatici Mesozoici Paleozoici		Acquiferi Carbonatici Mesozoici Paleozoici

RIFERIMENTO

PTA, approvato con Deliberazione della Giunta Regionale No. 14/16 del 4 Aprile 2006. Unità Idrografica Omogenea (UIO) - Flumini Mannu di Pabillonis - Mogoro Tav.5/3/a-b; scala 1:100.000

Il presente disegno e' di proprieta' aziendale - La Societa' tutelera' i propri diritti a termine di legge.

		COMMESSA	UNITÀ
		5663	000
SISTEMA TRASPORTO GAS NATURALE SARDEGNA - SEZIONE CENTRO SUD STUDIO DI IMPATTO AMBIENTALE QUADRO DI RIFERIMENTO AMBIENTALE		Doc. No.	RT-0009
		REVISIONE	1
IDROGRAFIA UIO FLUMINI MANNU DI PABILLONIS - MOGORO (SEZIONE F. M. DI PABILLONIS)		FIGURA 4.1b	
		SCALA	1:150.000

Il presente disegno e' di proprieta' aziendale - La Societa' tutelera' i propri diritti a termine di legge.

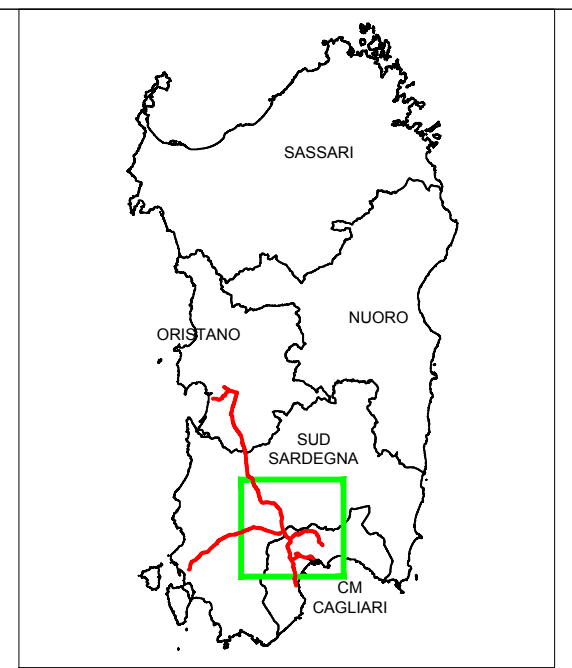
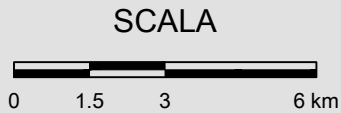
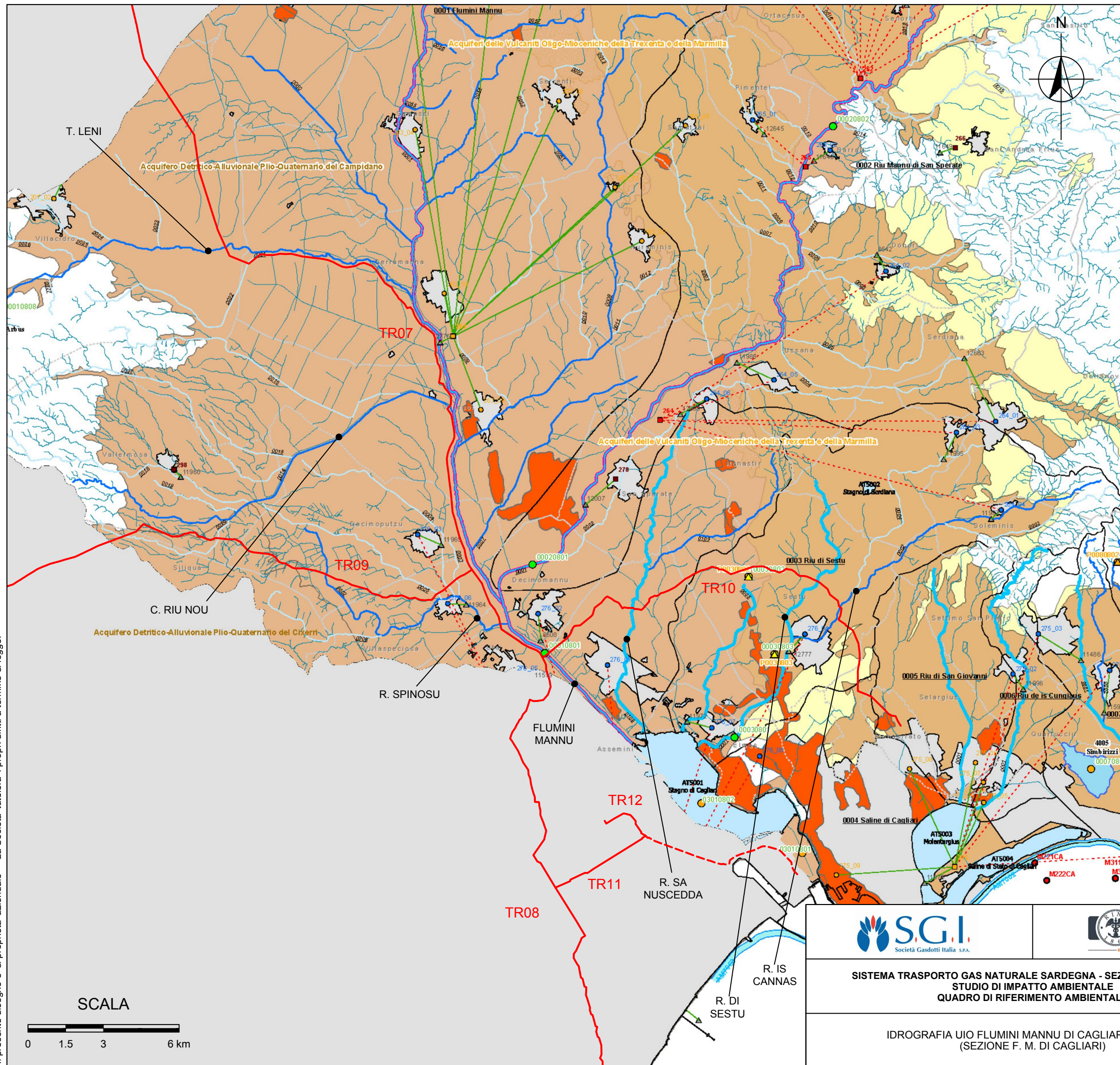

LEGENDA KEY MAP

<p>— METANODOTTO IN PROGETTO</p> <p>- - - METANODOTTO DI ALLACCIAMENTO AL TERMINALE ISGAS</p>	
<p>□ Bacini idrografici</p> <p>□ Comuni</p> <p>■ Aree Urbane</p> <p>■ Aree Industriali</p>	<p>0xxx Nome Bacino</p>
<p>▲ Canale</p> <p>▲ Corso acque</p> <p>▲ Invaso, lago</p>	<p>● Canale</p> <p>● Corso acque</p> <p>● Invaso, lago</p>
<p>— Corsi acque Significativi</p> <p>— Corsi acque Rilevanti</p> <p>— Corsi d'Acqua del 1° ordine</p> <p>— Corsi d'Acqua del 2° ordine</p> <p>— Corsi d'Acqua di ordine minori</p> <p>— Acque transizione</p>	<p>● Tratti Costa</p> <p>● Monitoraggio Marino Costiero</p> <p>Codifica Stazioni</p> <p>Procc: Uso Potabile</p> <p>Mxxx: Balneazione</p> <p>2xx: Stato ambientale acque superficiali interne</p> <p>AMxxx: Stato ambientale acque Marino Costiero</p>
<p>— Corsi d'Acqua di ordine minori</p> <p>— Corsi d'Acqua del 1° ordine</p> <p>— Corsi d'Acqua del 2° ordine</p> <p>— Corsi d'Acqua di ordine minori</p>	<p>Codifica Corpi Idrici</p> <p>0xxx: Corsi d'acqua e canali</p> <p>1xxx: Laghi e Invasi</p> <p>5xxx: Stagni e Paludi</p> <p>7xxx: Acque Marino Costiero</p>
<p>Comparto Depurativo - Piano D'Ambito</p> <p>▲ Scanchi</p> <p>● Insempiamenti Collettati a altri impianti</p> <p>● Insempiamenti non ancora collettati a impianti consortili esistenti</p> <p>● Insempiamenti collettati a impianti consortili esistenti</p> <p>■ Impianti consortili esistenti</p> <p>■ Impianti consortili futuri</p> <p>■ Impianti singoli esistenti</p> <p>■ Impianti singoli futuri</p> <p>— Collettamenti esistenti</p> <p>— Collettamenti previsti</p>	
<p>Acquiferi</p> <p>■ Acquiferi Plio Quaternari</p> <p>■ Acquiferi Vulcanici Plio Quaternari</p> <p>■ Acquiferi Sementari Terziani</p> <p>■ Acquiferi Vulcanici Terziani</p> <p>■ Acquiferi Carbonatici Mesozoici Paleozoici</p>	

RIFERIMENTO

PTA, approvato con Deliberazione della Giunta Regionale No. 14/16 del 4 Aprile 2006, Unità Idrografica Omogenea (UIO) - Fiumini Mannu - Cixerri Tav. 5/1a-b; scala 1:100,000

<p>Società Gasdotti Italia S.p.A.</p>	<p>D'APOLONIA</p> <p>consulting, design, operations & maintenance engineering</p>	<p>COMMESSA</p> <p>5663</p>	<p>UNITÀ</p> <p>000</p>
		<p>Doc. No. RT-0009</p>	
<p>SISTEMA TRASPORTO GAS NATURALE SARDEGNA - SEZIONE CENTRO SUD</p> <p>STUDIO DI IMPATTO AMBIENTALE</p> <p>QUADRO DI RIFERIMENTO AMBIENTALE</p>		<p>REVISIONE</p> <p>1</p>	<p>FIGURA 4.2a</p>
<p>IDROGRAFIA UIO FLUMINI MANNU DI CAGLIARI - CIXERRI</p> <p>(SEZIONE F. M. DI CAGLIARI)</p>		<p>SCALA</p> <p>1:150.000</p>	

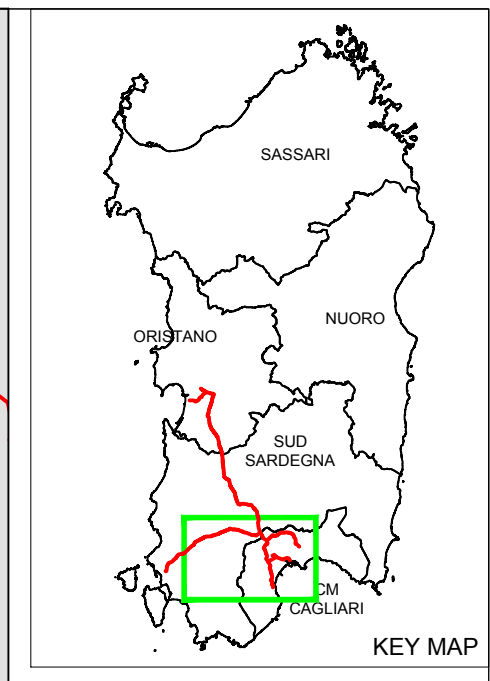
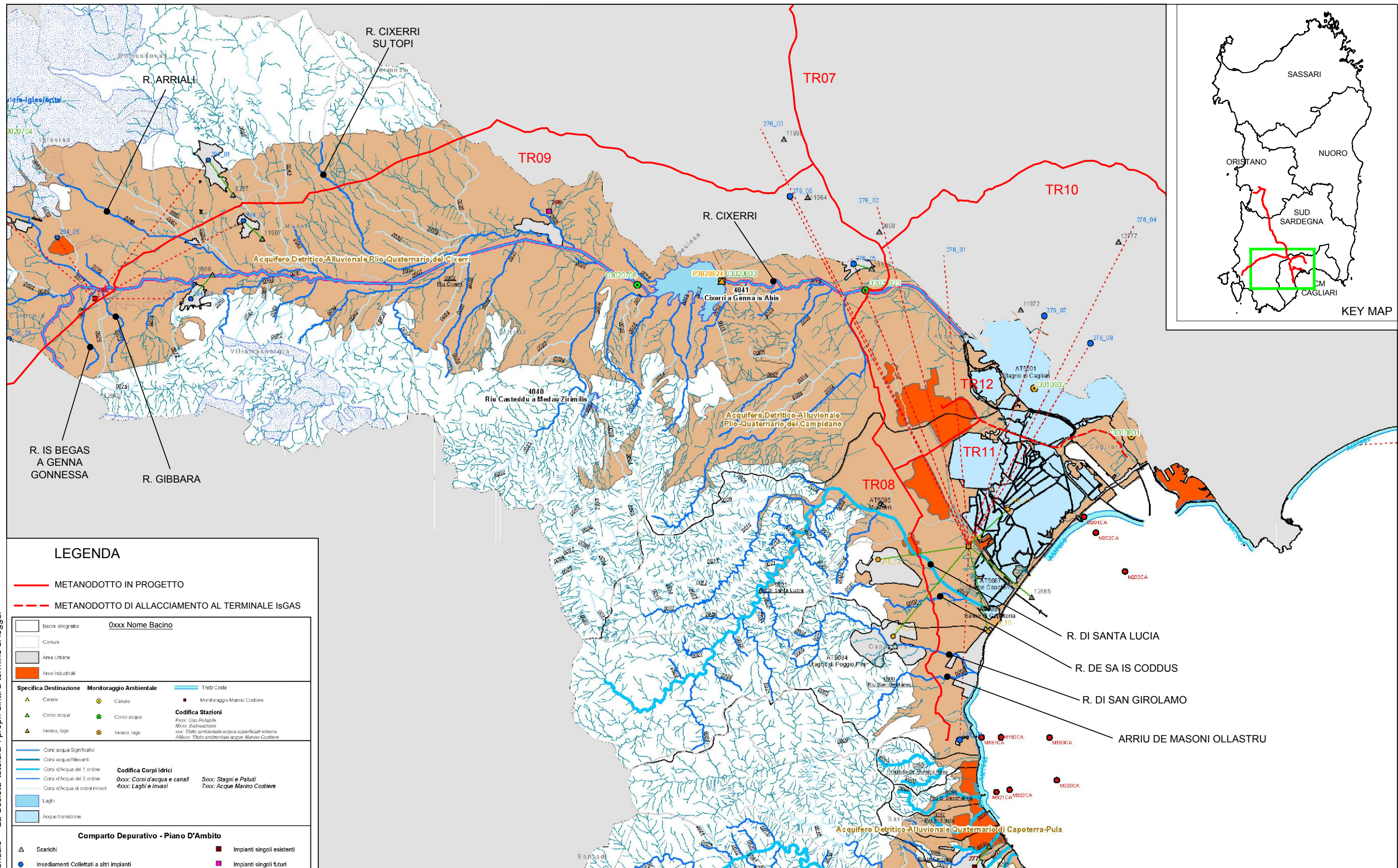

LEGENDA

- METANODOTTO IN PROGETTO
- - - METANODOTTO DI ALLACCIAMENTO AL TERMINALE ISGAS

Bacini idrografici		0xxx Nome Bacino	
	Bacini idrografici		
	Comuni		
	Area Urbane		
	Area Industriali		

Specifica Destinazione	Monitoraggio Ambientale	Tratti Coste

Codifica Stazioni		Codifica Corpi Idrici	
	Canale		0xxx: Corsi d'acqua e canali
	Canale		5xxx: Stagni e Paludi
	Canale		7xxx: Acque Marino Costiere

Comparto Depurativo - Piano D'Ambito			
	Scarichi		Impianti singoli esistenti
	Insedimenti Collettati a altri impianti		Impianti singoli futuri
	Insedimenti non ancora collettati a impianti consortili esistenti		Colletamenti esistenti
	Insedimenti collettati a impianti consortili esistenti		Colletamenti previsti
	Impianti consortili esistenti		
	Impianti consortili futuri		

Acquiferi	
	Acquiferi Pilo Quaternari
	Acquiferi Vulcanici Pilo Quaternari
	Acquiferi Sedimentari Terziari
	Acquiferi Vulcanici Terziari
	Acquiferi Carbonatici Mesozoici Paleozoici

RIFERIMENTO

PTA, approvato con Deliberazione della Giunta Regionale No. 14/16 del 4 Aprile 2006, Unità Idrografica Omogenea (UIO) - Flumini Mannu - Cixerri Tav. 5/1a-b; scala 1:100,000

SCALA



COMMESSA
5663

UNITÀ
000

SISTEMA TRASPORTO GAS NATURALE SARDEGNA - SEZIONE CENTRO SUD
STUDIO DI IMPATTO AMBIENTALE
QUADRO DI RIFERIMENTO AMBIENTALE

Doc. No. RT-0009

REVISIONE 1

PTA - UIO FLUMINI MANNU DI CAGLIARI - CIXERRI
(SEZIONE R. CIXERRI)

FIGURA 4.2b

SCALA
1:150.000

Il presente disegno e' di proprieta' aziendale - La Societa' tutelera' i propri diritti a termine di legge.

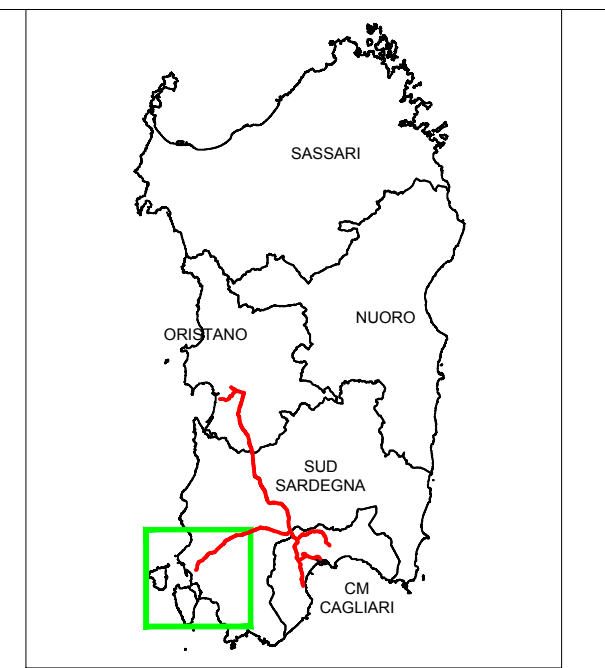
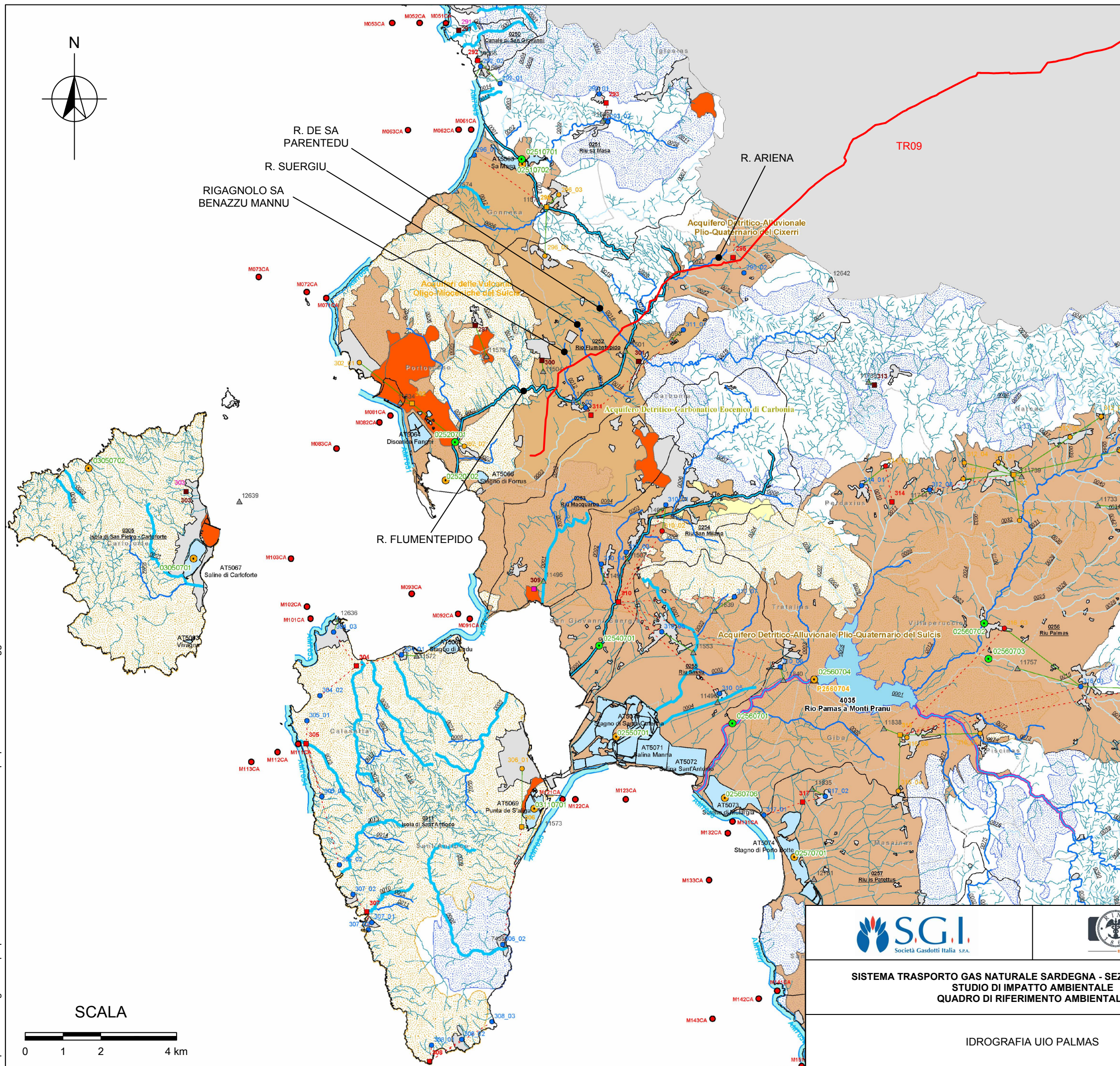

KEY MAP

LEGENDA

<p>METANODOTTO IN PROGETTO (TRONCHI, TRXX)</p> <p>— 0xxx Nome Bacino</p>	
<ul style="list-style-type: none"> Bacini Idrografici Comuni Area Urbane Area Industriali 	<ul style="list-style-type: none"> Tratti Costa Monitoraggio Marino Costiere
<p>Specifica Destinazione</p> <ul style="list-style-type: none"> Canale Corso acqua Invaso, lago 	<p>Monitoraggio Ambientale</p> <ul style="list-style-type: none"> Canale Corso acqua Invaso, lago
<ul style="list-style-type: none"> Corso acqua Significativi Corso acqua Rilevanti Corso d'Acqua del 1 ordine Corso d'Acqua del 2 ordine Corso d'Acqua di ordini minori Laghi Acque transizione 	<p>Codifica Stazioni</p> <p>Pxxx: Uso Potabile Mxxx: Balneazione xxx: Stato ambientale acque superficiali interne AMxxx: Stato ambientale acque Marino Costiere</p> <p>Codifica Corpi Idrici</p> <p>0xxx: Corsi d'acqua e canali 4xxx: Laghi e Invasi 5xxx: Stagni e Paludi 7xxx: Acque Marino Costiere</p>
<p>Comparto Depurativo - Piano D'Ambito</p> <ul style="list-style-type: none"> Scarichi Inserimenti Collettati a altri impianti Inserimenti non ancora collettati a impianti consortili esistenti Inserimenti collettati a impianti consortili esistenti Impianti consortili esistenti Impianti consortili futuri Impianti singoli esistenti Impianti singoli futuri Collettamenti esistenti Collettamenti previsti 	
<p>Acquiferi</p> <ul style="list-style-type: none"> Acquiferi Plio Quaternari Acquiferi Vulcanici Plio Quaternari Acquiferi Sedimentari Terziari Acquiferi Vulcanici Terziari Acquiferi Carbonatici Mesozoici Paleozoici 	

RIFERIMENTO

PTA, approvato con Deliberazione della Giunta Regionale No. 14/16 del 4 Aprile 2006, Unità Idrografica Omogenea (UIO) - Palmas Tav. 5/2; scala 1:100,000

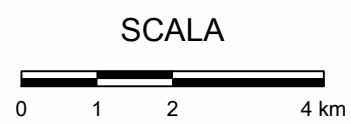

		COMMESSA 5663	UNITÀ 000
		Doc. No. RT-0009	
SISTEMA TRASPORTO GAS NATURALE SARDEGNA - SEZIONE CENTRO SUD STUDIO DI IMPATTO AMBIENTALE QUADRO DI RIFERIMENTO AMBIENTALE		REVISIONE	1
		FIGURA 4.3	
IDROGRAFIA UIO PALMAS		SCALA	1:150.000

Corpi idrici degli acquiferi plio-quadernari

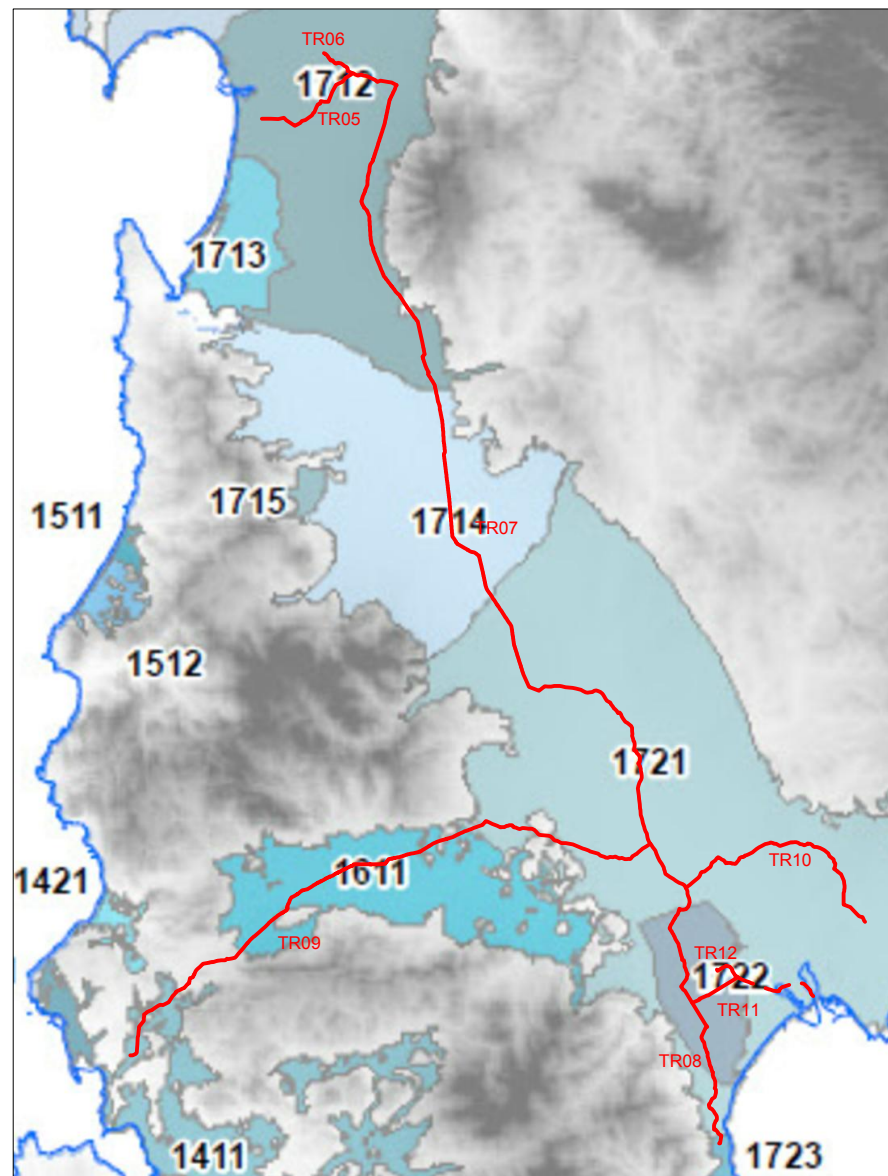

Corpi idrici degli acquiferi vulcanici plio-quadernari

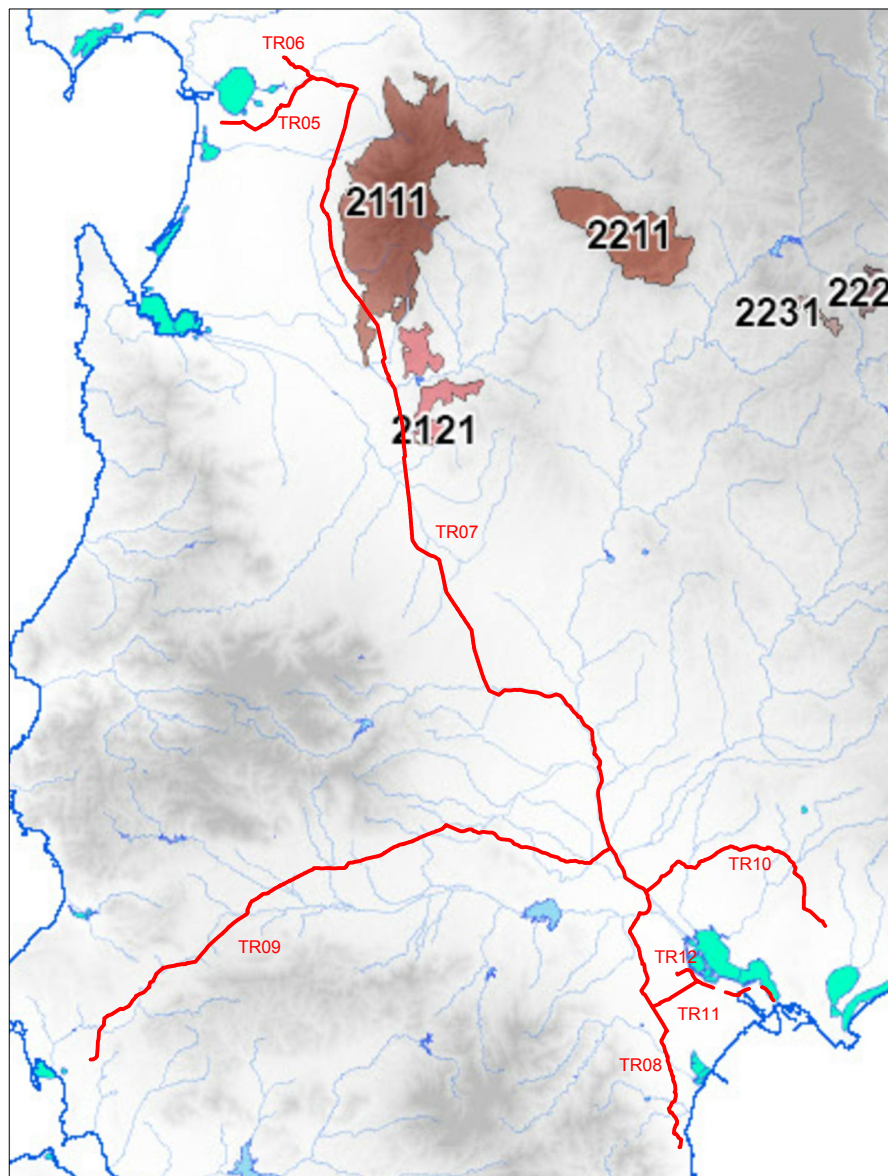

Corpi idrici degli acquiferi sedimentari terziari

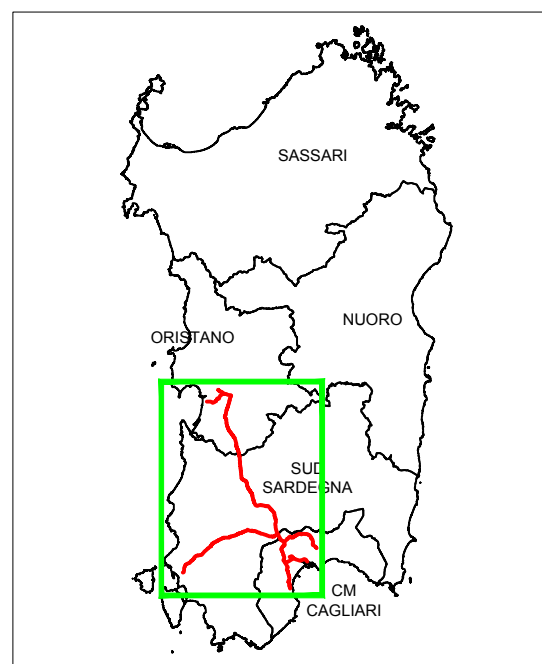
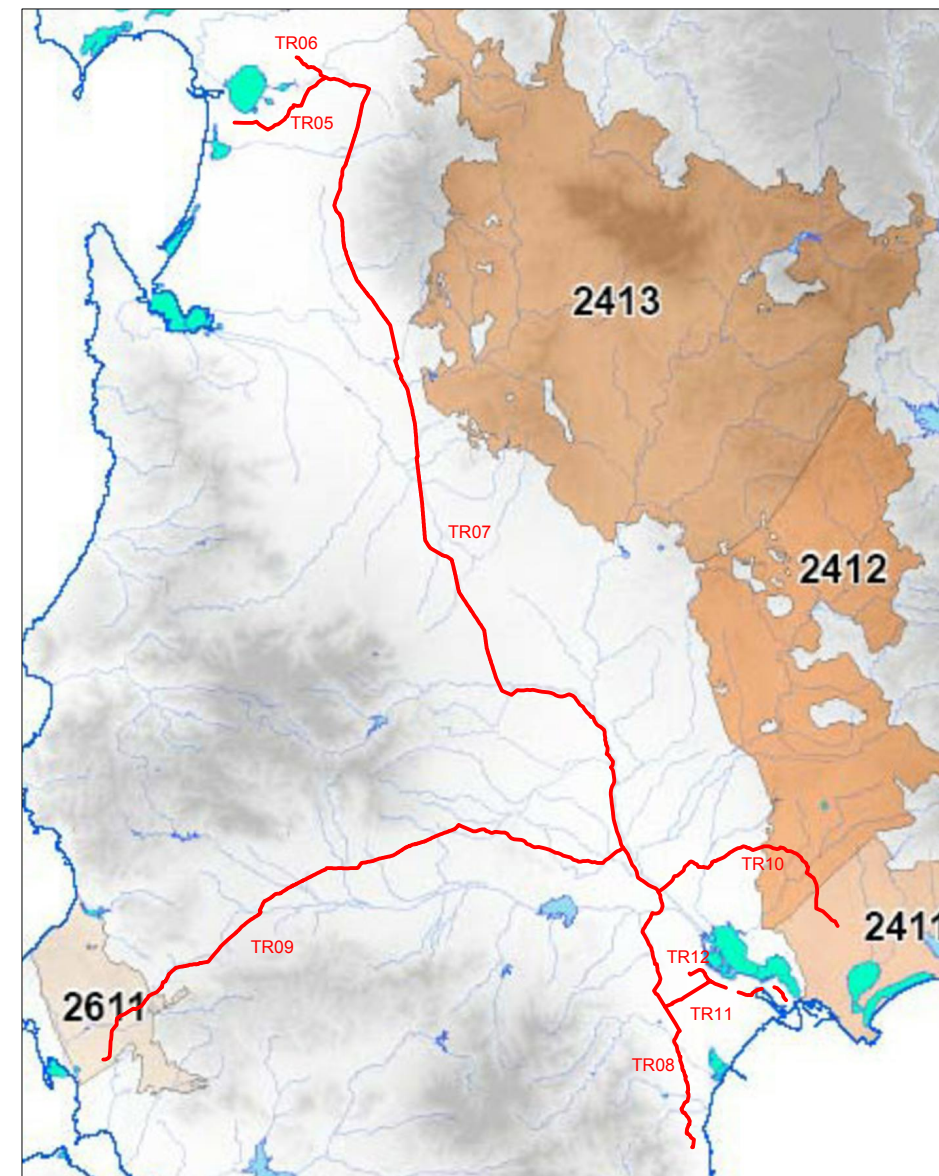

KEY MAP

LEGENDA

- METANODOTTO IN PROGETTO (TRONCHI, TRXX)
- - - METANODOTTO DI ALLACCIAMENTO AL TERMINALE ISGAS

CORPI IDRICI SOTTERRANEI (CIS) INTERESSATI

- 1712 - DETRITICO-ALLUVIONALE PLIO-QUATERNARIO DI ORISTANO
- 1714 - DETRITICO-ALLUVIONALE PLIO-QUATERNARIO DEL FLUMINI MANNU DI PABILLONIS
- 1721 - DETRITICO-ALLUVIONALE PLIO-QUATERNARIO DEL CAMPIDANO DI CAGLIARI
- 1722 - DETRITICO-ALLUVIONALE PLIO-QUATERNARIO DI MACCHIAREDDU
- 1723 - DETRITICO-ALLUVIONALE PLIO-QUATERNARIO DI SARROCH
- 1611 - DETRITICO-ALLUVIONALE PLIO-QUATERNARIO DEL CIXERRI
- 1411 - DETRITICO-ALLUVIONALE PLIO-QUATERNARIO DI CARBONIA-GOLFO DIPALMAS
- 2111 - VULCANITI PLIO-PLEISTOCENICHE DEL M. ARC
- 2411 - DETRITICO-CARBONATICO OLIGO-MIOCENICO DEL GOLFO DI QUARTU
- 2412 - DETRITICO-CARBONATICO OLIGO-MIOCENICO DEL PARTEOLLA-TREXENTA
- 2611 - DETRITICO-CARBONATICO EOCENICO DI CARBONIA

RIFERIMENTO

PGDI, riesame e aggiornamento del Piano di Gestione del Distretto Idrografico della Sardegna, approvato con delibera No. 1 del 15 Marzo 2016 del Comitato Istituzionale dell'Autorità di Bacino, direttiva No. 91/676/cee" 2° ciclo di pianificazione 2016 - 2021, allegato n. 2 - sez. n. 3 caratterizzazione, obiettivi e monitoraggio dei corpi idrici sotterranei

SCALA



 SISTEMA TRASPORTO GAS NATURALE SARDEGNA - SEZIONE CENTRO SUD STUDIO DI IMPATTO AMBIENTALE QUADRO DI RIFERIMENTO AMBIENTALE	 D'APPOLONIA <small>consulting design operations & maintenance engineering</small>	COMMESSA 5663	UNITÀ 000
	Doc. No. RT-0009		REVISIONE 1
CORPI IDRICI SOTTERRANEI (CIS)		FIGURA 4.4a	
		SCALA 1:600.000	

Corpi idrici degli acquiferi vulcanici terziari

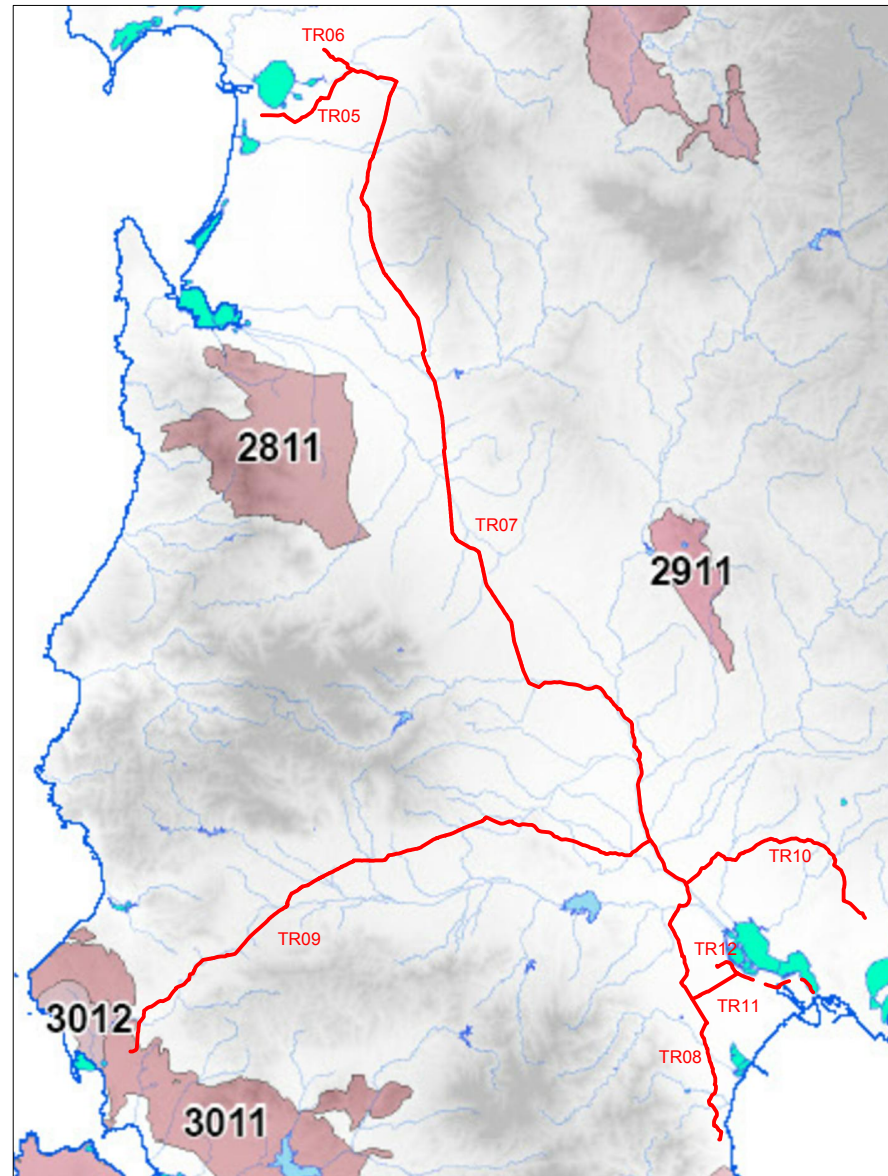

Corpi idrici degli acquiferi carbonatici mesozoici e paleozoici

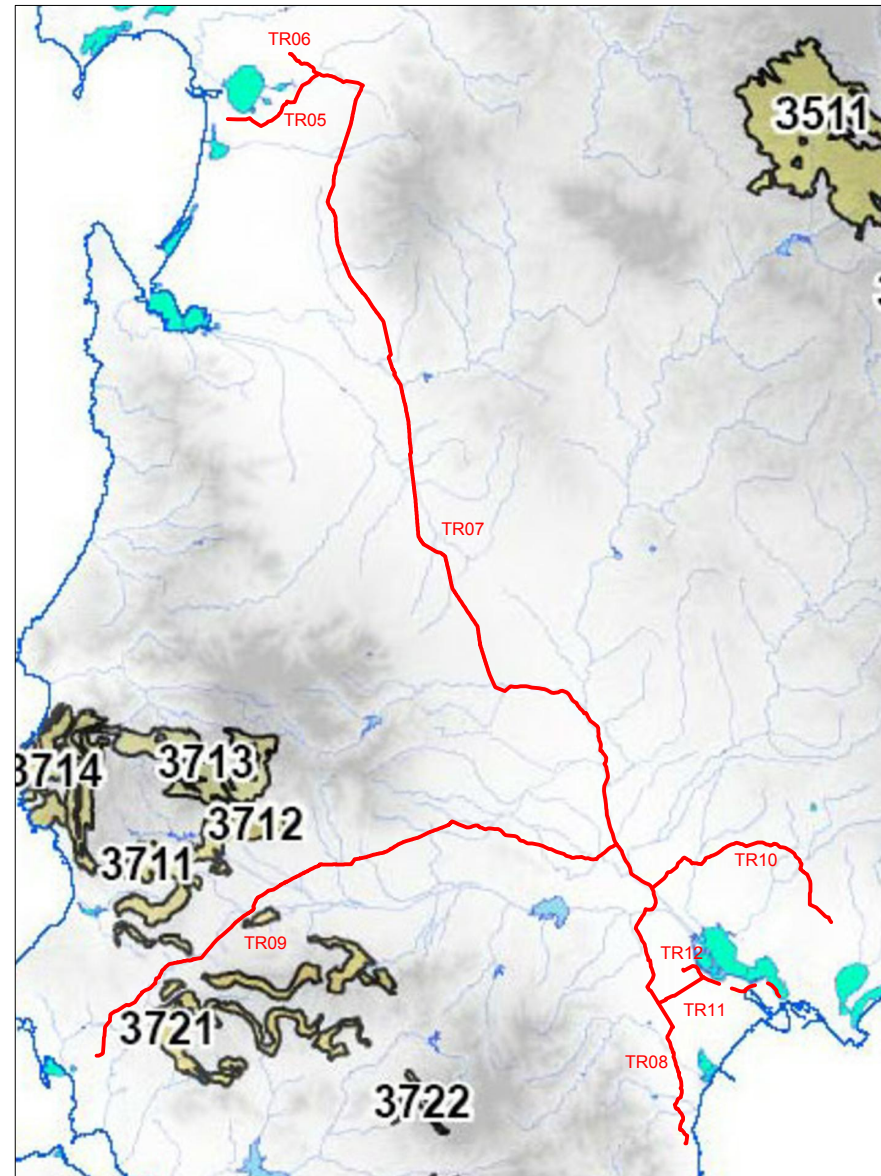

Corpi idrici degli acquiferi granitoidi paleozoici

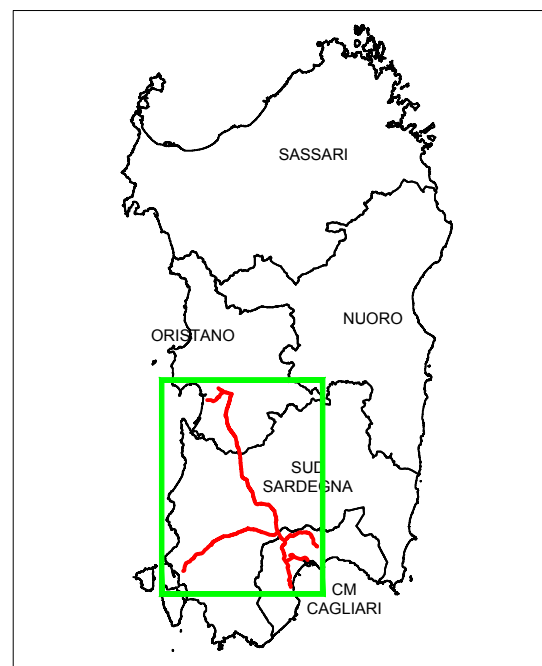
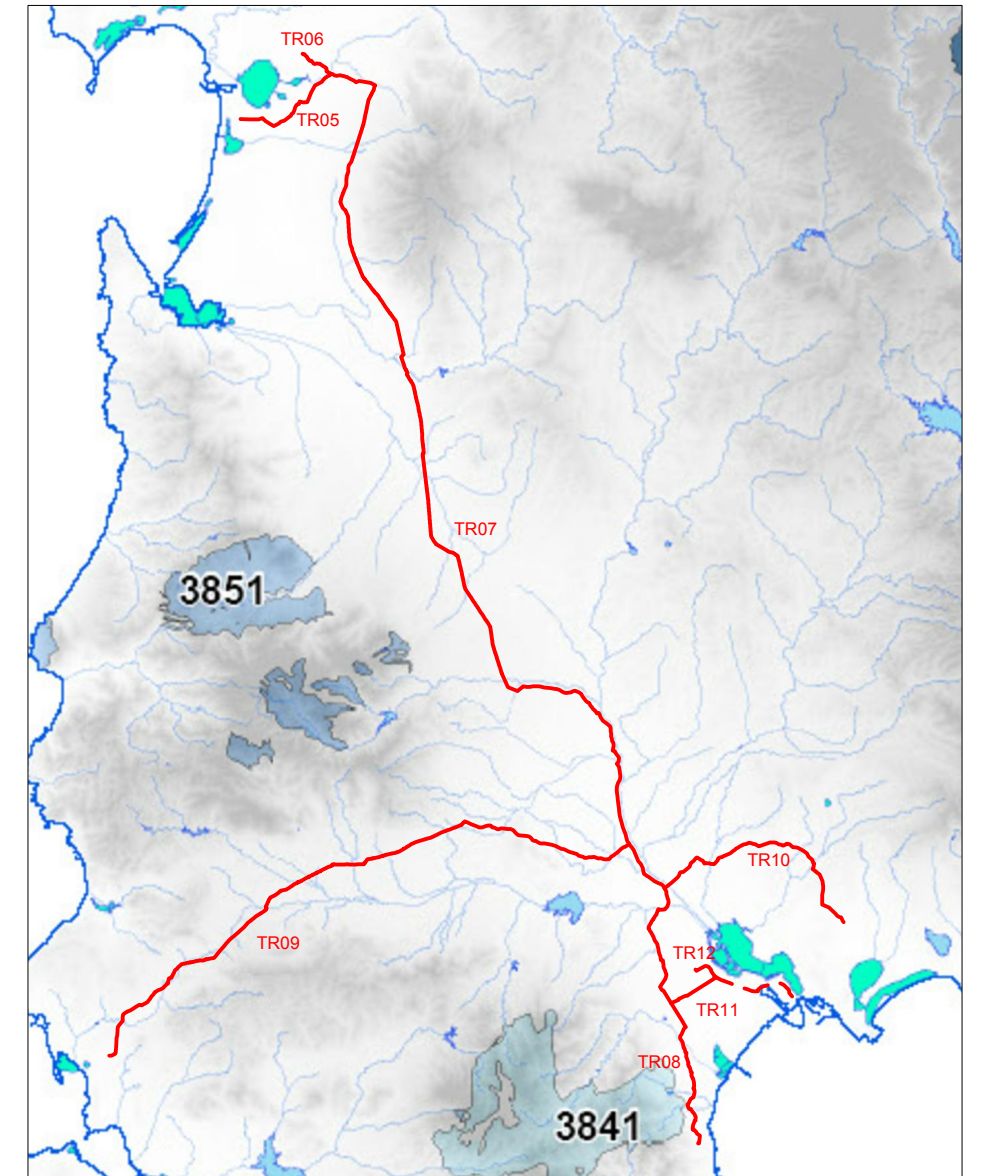

KEY MAP

LEGENDA

- METANODOTTO IN PROGETTO (TRONCHI, TRXX)
- - - METANODOTTO DI ALLACCIAMENTO AL TERMINALE IsGAS
- CORPO IDRICO SOTTERRANEO (CIS) INTERESSATO
- 3011 - VULCANITI OLIGO-MIOCENICHE DEL SULCIS

RIFERIMENTO

Pgdi, riesame e aggiornamento del piano di gestione del distretto idrografico della Sardegna, approvato con delibera No. 1 del 15 marzo 2016 del comitato istituzionale dell'autorità di bacino, direttiva No. 91/676/cee° 2° ciclo di pianificazione 2016 - 2021, allegato n. 2 - sez. n. 3 caratterizzazione, obiettivi e monitoraggio dei corpi idrici sotterranei

SCALA

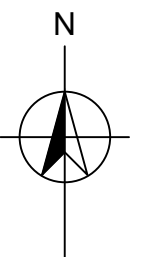

 Società Gasdotti Italia S.p.A.	 D'APPOLONIA	COMMESSA 5663	UNITÀ 000
		Doc. No. RT-0009	
SISTEMA TRASPORTO GAS NATURALE SARDEGNA - SEZIONE CENTRO SUD STUDIO DI IMPATTO AMBIENTALE QUADRO DI RIFERIMENTO AMBIENTALE		REVISIONE 1	FIGURA 4.4b
		SCALA 1:600.000	CORPI IDRICI SOTTERRANEI (CIS)

Corpi idrici sedimentari plio-quadernarie

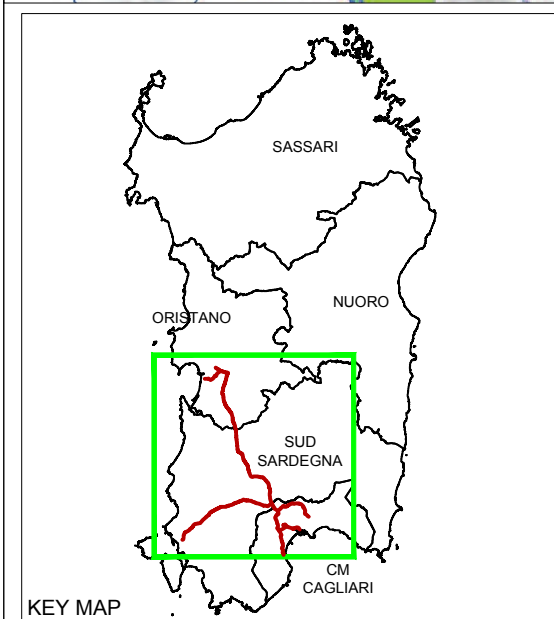
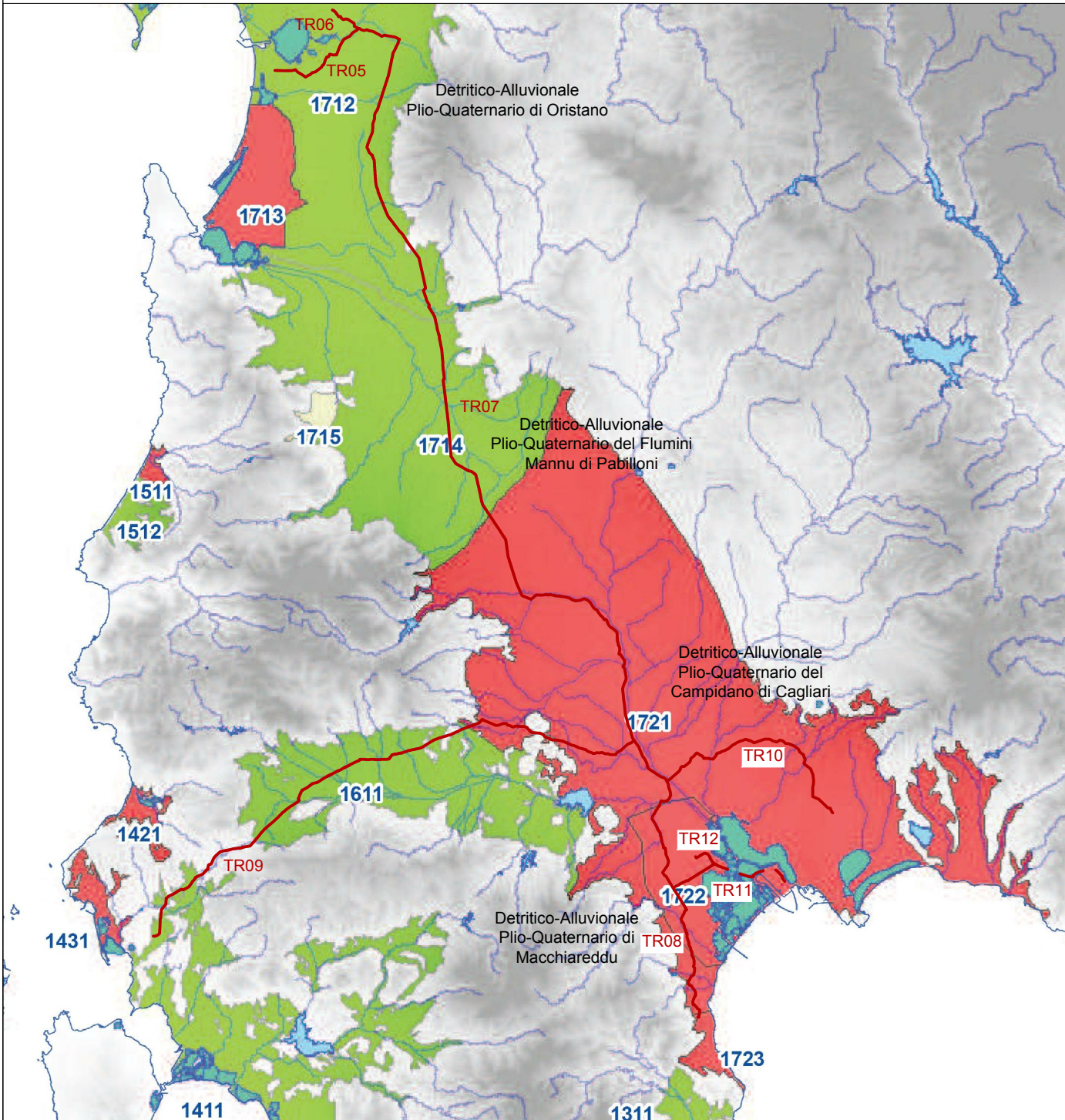

LEGENDA

- METANODOTTO IN PROGETTO (TRONCHI, TRXX)
- - - METANODOTTO DI ALLACCIAMENTO AL TERMINALE ISGAS
- Laghi ed invasi
- Acque di transizione
- Corsi d'acqua

STATO CHIMICO

- Buono
- Scarso
- ND



SCALA

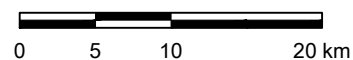

Corpi idrici delle vulcaniti plio-quadernarie

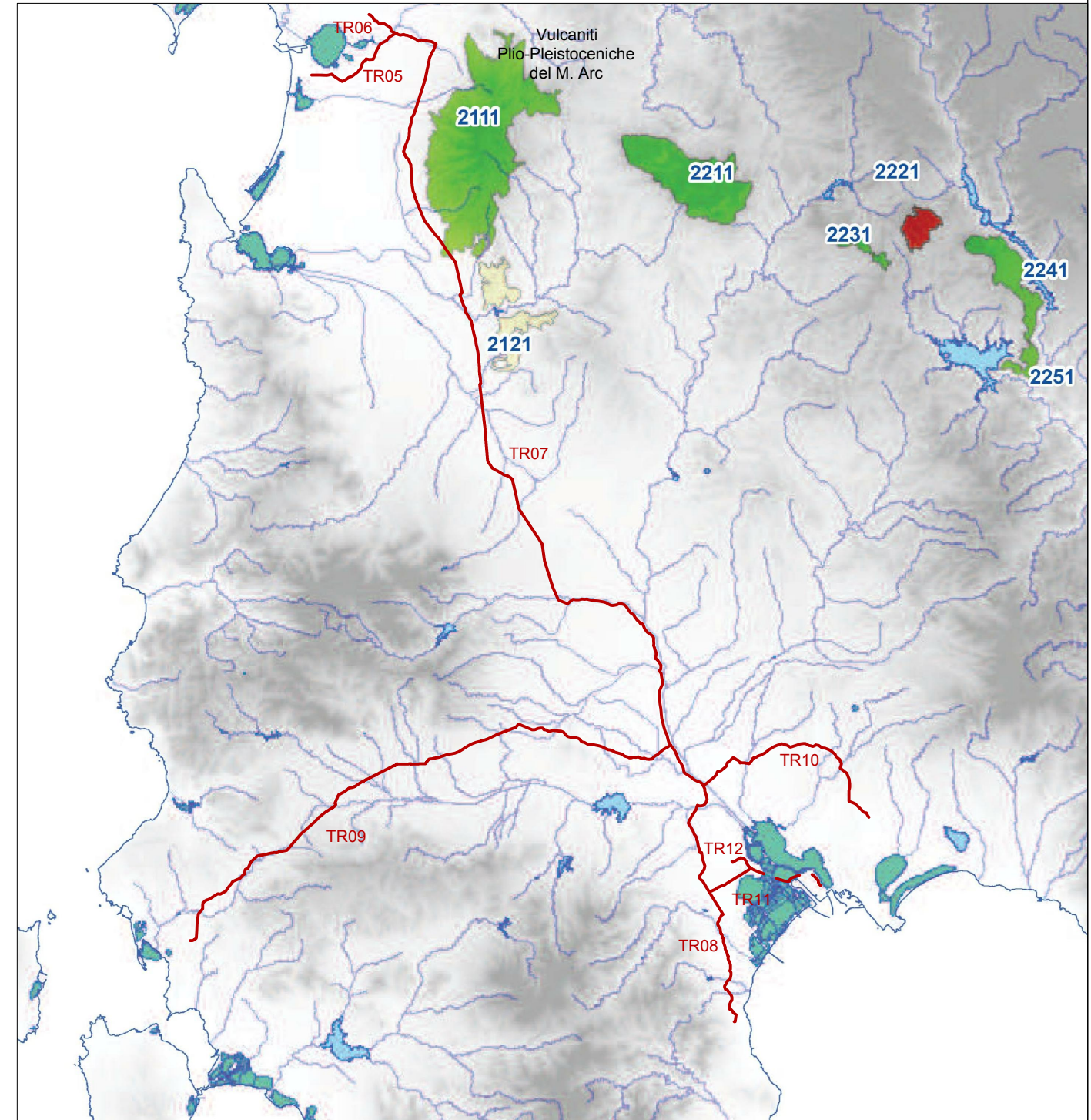

RIFERIMENTO

PGDI, Riesame e Aggiornamento del Piano di Gestione del Distretto Idrografico della Sardegna, Approvato con Delibera No. 1 del 15 Marzo 2016 del Comitato Istituzionale dell'Autorità di Bacino, Direttiva No. 91/676/CEE" 2° Ciclo di pianificazione 2016 - 2021, ALLEGATO N. 6, Tavola 3 - "Stato chimico dei corpi idrici sotterranei degli acquiferi sedimentari plioquadernari, vulcanici plio-quadernari e sedimentari terziari", Tavola 4 - "Stato chimico dei corpi idrici sotterranei degli acquiferi vulcanici terziari, carbonatici mesozoici e paleozoici e granitoidi paleozoici", scala 1:500.000

		COMMESSA	UNITÀ
		5663	000
SISTEMA TRASPORTO GAS NATURALE SARDEGNA - SEZIONE CENTRO SUD STUDIO DI IMPATTO AMBIENTALE QUADRO DI RIFERIMENTO AMBIENTALE		Doc. No.	RT-0009
		REVISIONE	1
STATO CHIMICO DEI CORPI IDRICI SOTTERRANEI (CIS)		FIGURA 4.5a	
		SCALA	1:500.000

Corpi idrici sedimentari terziari

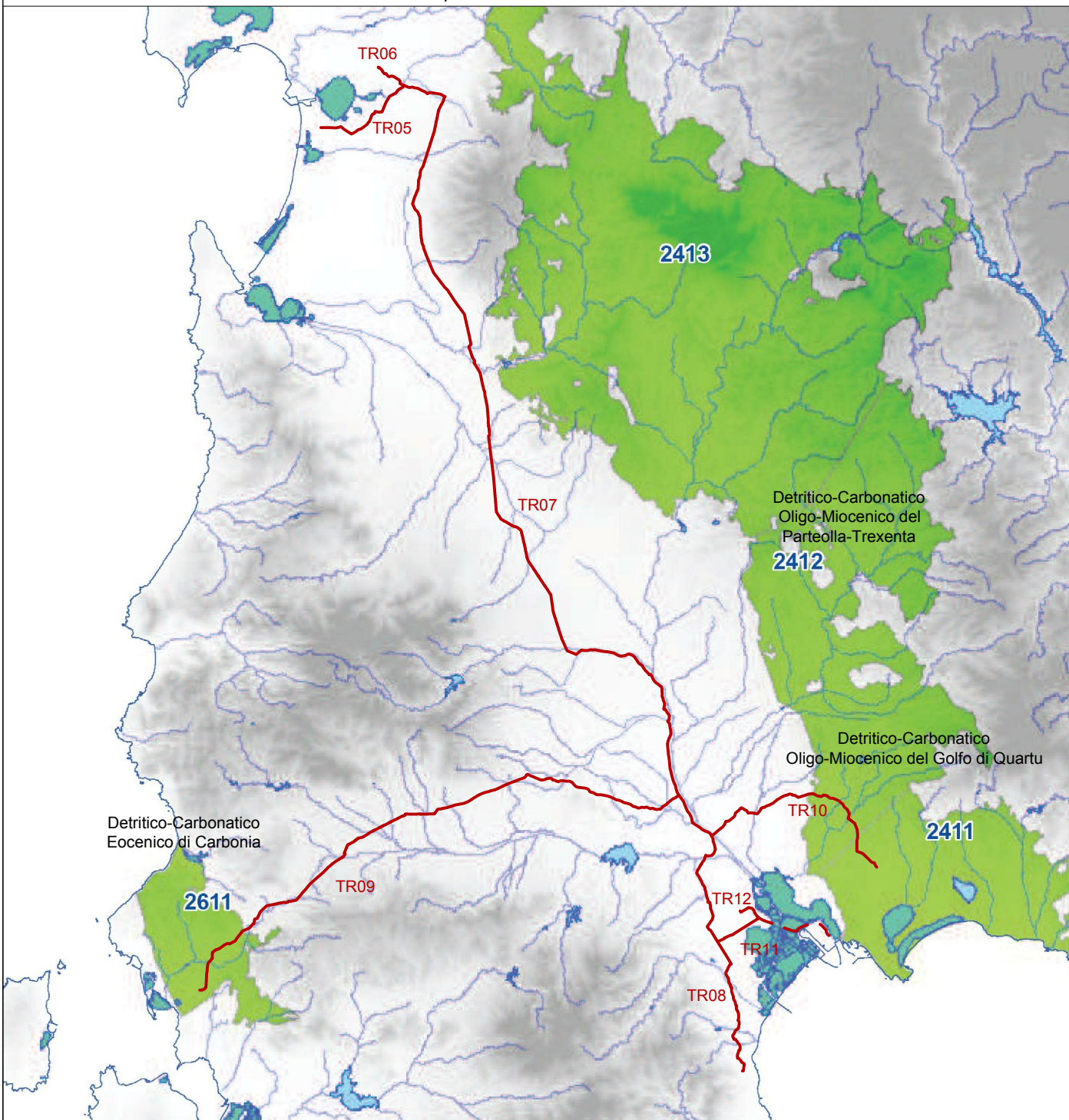

Corpi idrici delle vulcaniti oligo-mioceniche



Il presente disegno e' di proprieta' aziendale - La Societa' tutelera' i propri diritti a termine di legge.

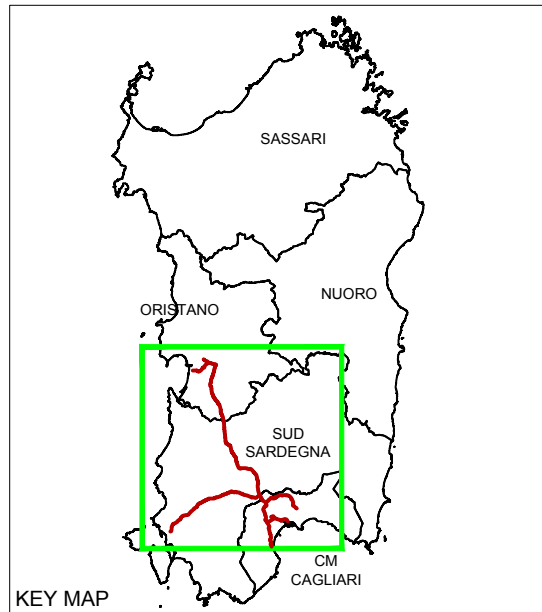

LEGENDA

- METANODOTTO IN PROGETTO (TRONCHI, TRXX)
- - - METANODOTTO DI ALLACCIAMENTO AL TERMINALE IsGAS
- Laghi ed invasi
- Acque di transizione
- Corsi d'acqua

STATO CHIMICO

- Buono
- Scarso
- ND



SCALA

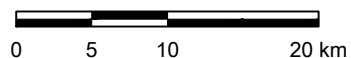

RIFERIMENTO

PGDI, Riesame e Aggiornamento del Piano di Gestione del Distretto Idrografico della Sardegna, Approvato con Delibera No. 1 del 15 Marzo 2016 del Comitato Istituzionale dell'Autorità di Bacino, Direttiva No. 91/676/CEE" 2° Ciclo di pianificazione 2016 - 2021, ALLEGATO N. 6, Tavola 3 - "Stato chimico dei corpi idrici sotterranei degli acquiferi sedimentari plioquaternari, vulcanici plio-quaternari e sedimentari terziari", Tavola 4 - "Stato chimico dei corpi idrici sotterranei degli acquiferi vulcanici terziari, carbonatici mesozoici e paleozoici e granitoidi paleozoici", scala 1:500.000

		COMMESSA	UNITÀ
		5663	000
SISTEMA TRASPORTO GAS NATURALE SARDEGNA - SEZIONE CENTRO SUD STUDIO DI IMPATTO AMBIENTALE QUADRO DI RIFERIMENTO AMBIENTALE		Doc. No.	RT-0009
		REVISIONE	1
STATO CHIMICO DEI CORPI IDRICI SOTTERRANEI (CIS)		FIGURA 4.5b	
		SCALA	1:500.000

Corpi idrici sedimentari plio-quadernarie

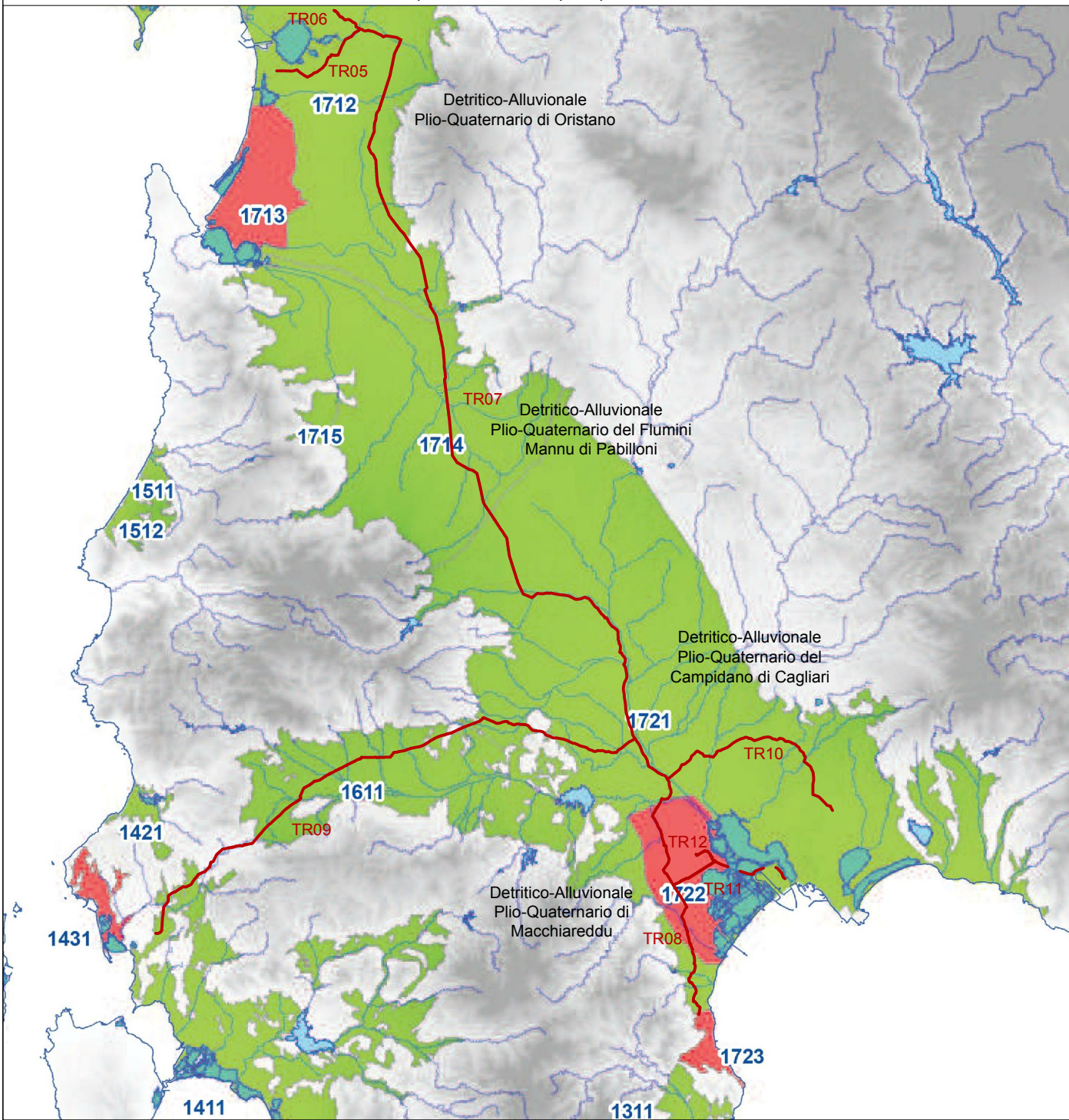

Corpi idrici delle vulcaniti plio-quadernarie

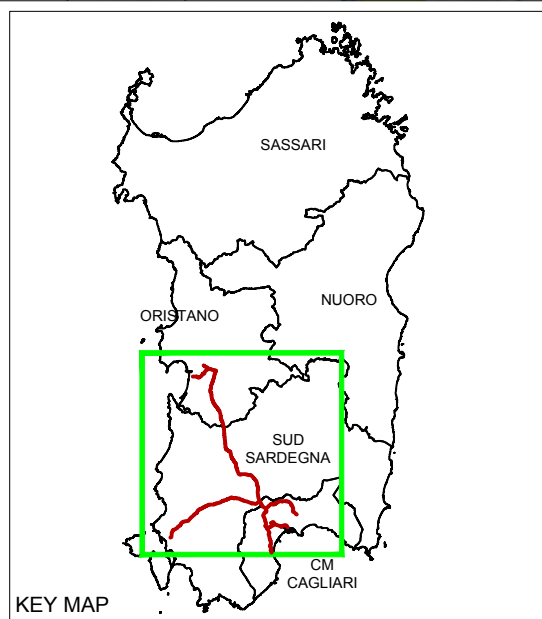
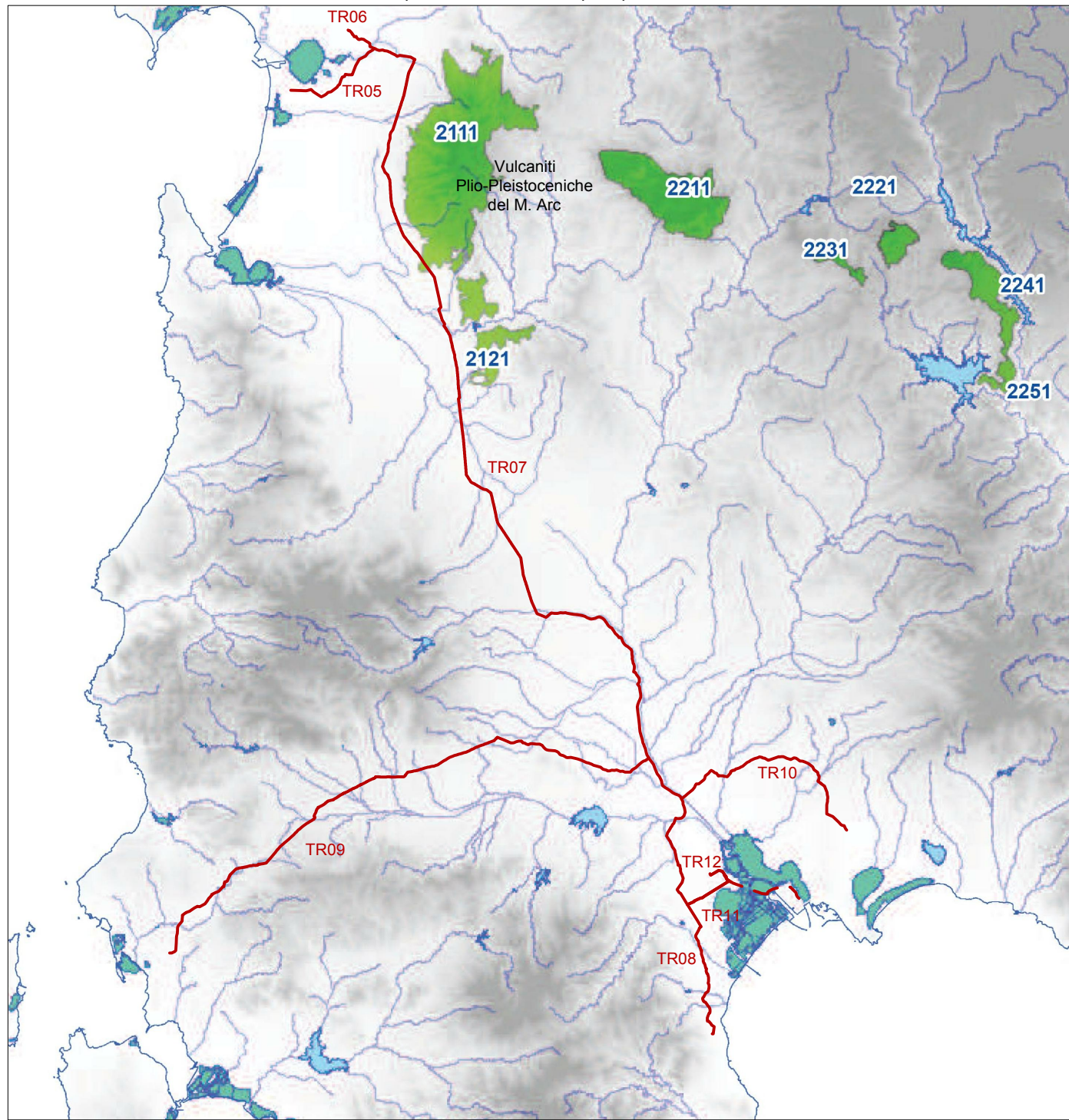

LEGENDA

- METANODOTTO IN PROGETTO (TRONCHI, TRXX)
- - - METANODOTTO DI ALLACCIAMENTO AL TERMINALE ISGAS
- Laghi ed invasi
- Acque di transizione
- Corsi d'acqua

STATO QUANTITATIVO

- Buono
- Scarso
- ND



SCALA

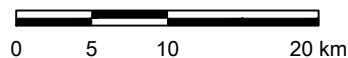

RIFERIMENTO

PGDI, Riesame e Aggiornamento del Piano di Gestione del Distretto Idrografico della Sardegna, Approvato con Delibera No. 1 del 15 Marzo 2016 del Comitato Istituzionale dell'Autorità di Bacino, Direttiva No. 91/676/CEE" 2° Ciclo di pianificazione 2016 - 2021, ALLEGATO N. 6, Tavola 5 - "Stato quantitativo dei corpi idrici sotterranei degli acquiferi sedimentari plioquadernari, vulcanici plio-quadernari e sedimentari terziari" Tavola 6 - "Stato quantitativo degli acquiferi vulcanici terziari, carbonatici mesozoici e paleozoici e granitoidi paleozoici" scala 1:500.000

		COMMESSA	UNITÀ
		5663	000
SISTEMA TRASPORTO GAS NATURALE SARDEGNA - SEZIONE CENTRO SUD STUDIO DI IMPATTO AMBIENTALE QUADRO DI RIFERIMENTO AMBIENTALE		Doc. No.	RT-0009
		REVISIONE	1
STATO QUANTITATIVO DEI CORPI IDRICI SOTTERRANEI (CIS)		FIGURA 4.6a	
		SCALA	1:500.000

Corpi idrici sedimentari terziari

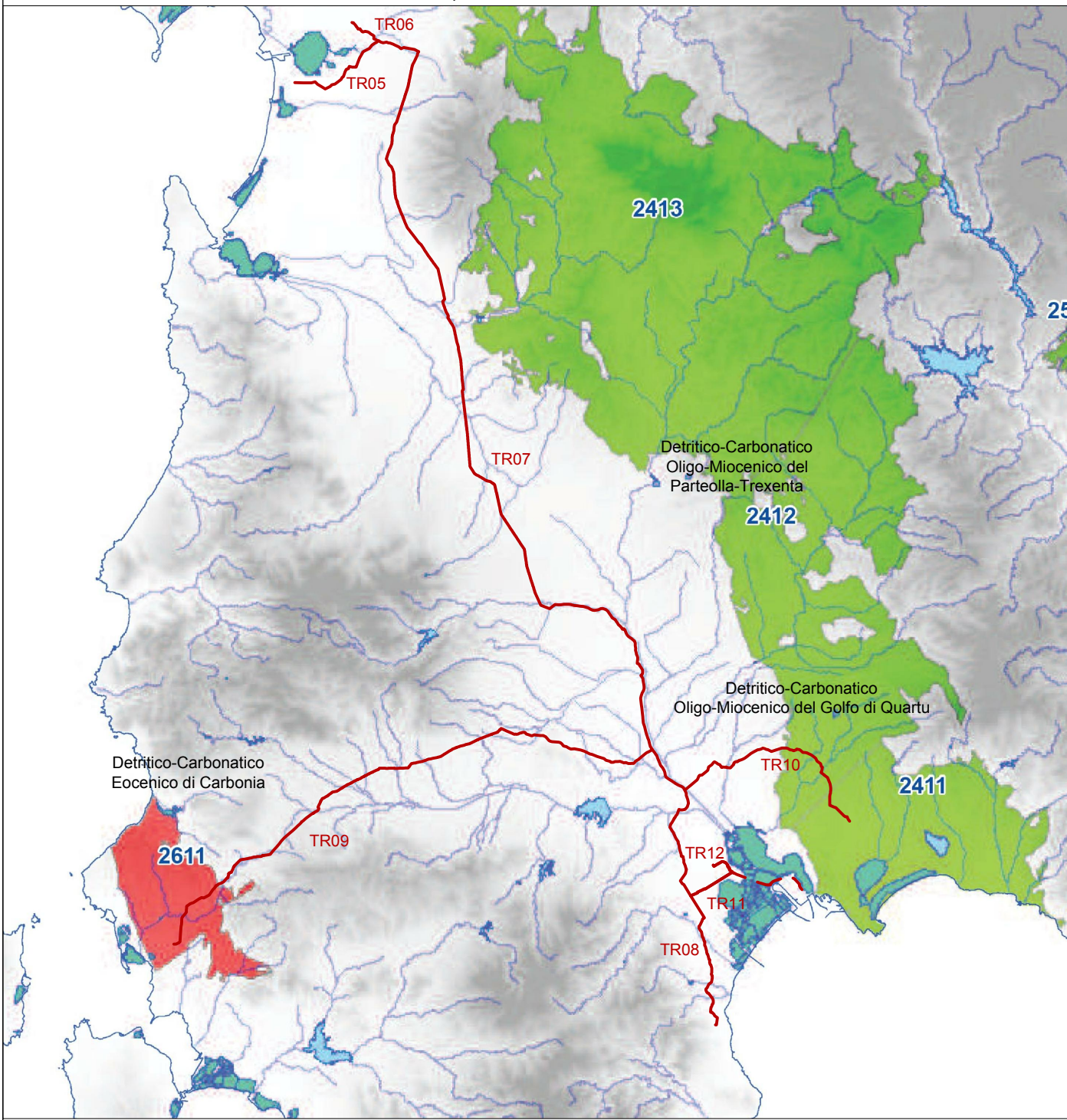

Corpi idrici delle vulcaniti oligo-mioceniche

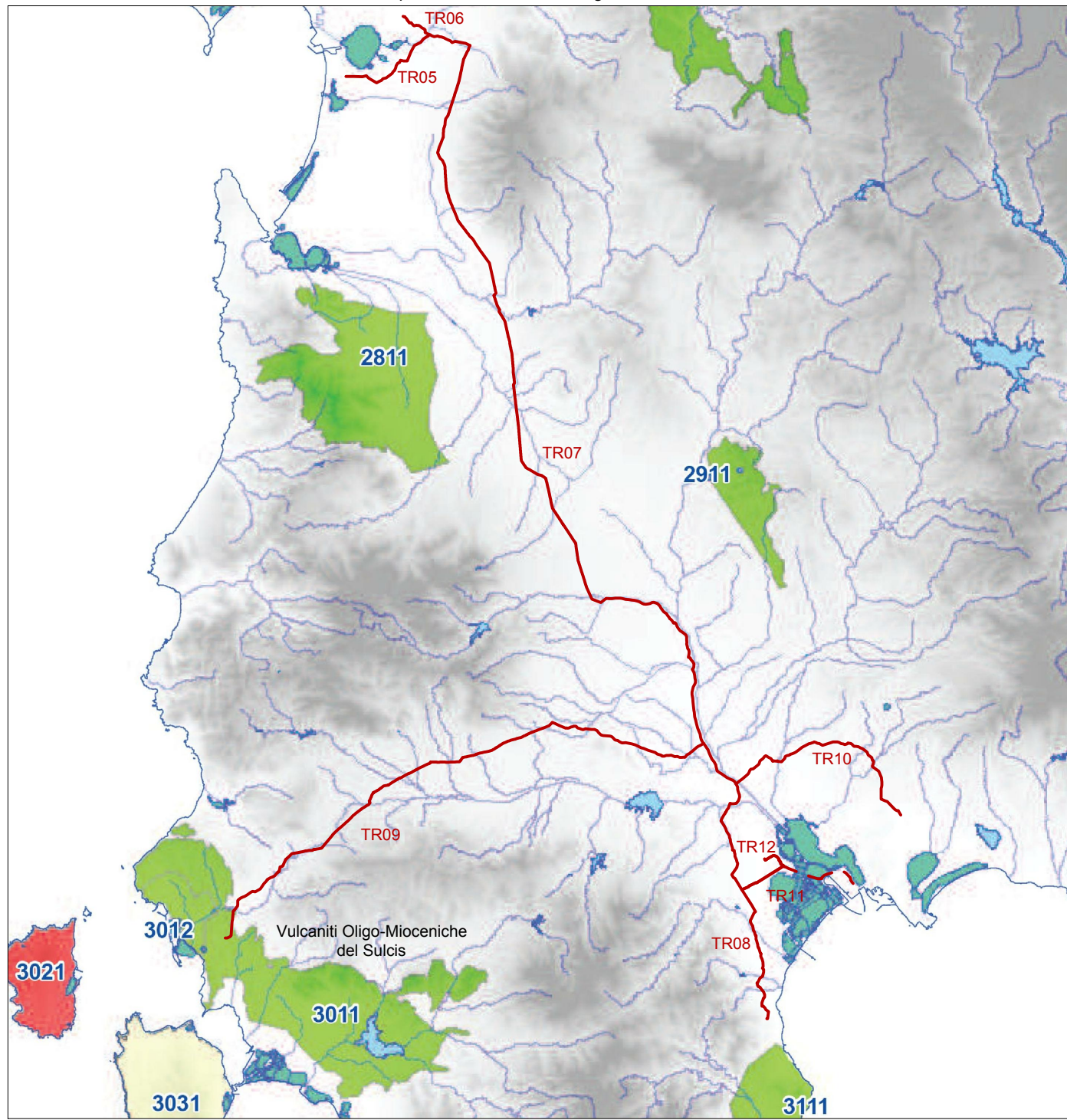

Il presente disegno e' di proprieta' aziendale - La Societa' tutelera' i propri diritti a termine di legge.

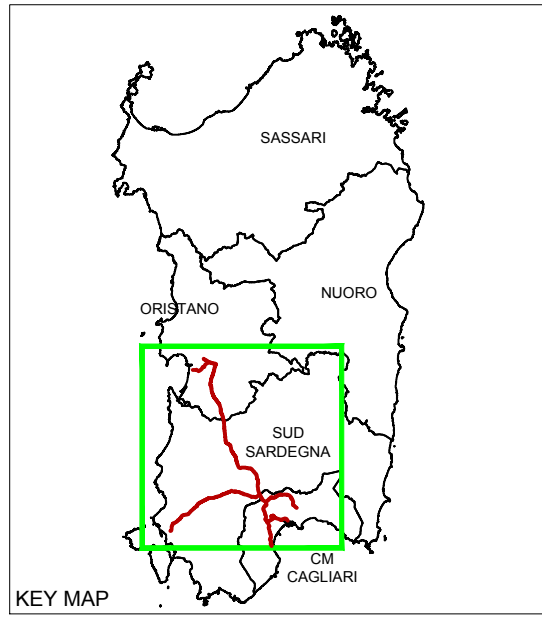

LEGENDA

- METANODOTTO IN PROGETTO (TRONCHI, TRXX)
- - - METANODOTTO DI ALLACCIAMENTO AL TERMINALE IsGAS
- Laghi ed invasi
- Acque di transizione
- Corsi d'acqua

STATO QUANTITATIVO

- Buono
- Scarso
- ND



SCALA

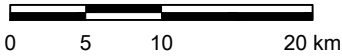

RIFERIMENTO

PGDI, Riesame e Aggiornamento del Piano di Gestione del Distretto Idrografico della Sardegna, Approvato con Delibera No. 1 del 15 Marzo 2016 del Comitato Istituzionale dell'Autorità di Bacino, Direttiva No. 91/676/CEE" 2° Ciclo di pianificazione 2016 - 2021, ALLEGATO N. 6, Tavola 5 - "Stato quantitativo dei corpi idrici sotterranei degli acquiferi sedimentari plioquaternari, vulcanici plio-quaternari e sedimentari terziari" Tavola 6 - "Stato quantitativo degli acquiferi vulcanici terziari, carbonatici mesozoici e paleozoici e granitoidi paleozoici" scala 1:500.000

		COMMESSA	UNITÀ
		5663	000
SISTEMA TRASPORTO GAS NATURALE SARDEGNA - SEZIONE CENTRO SUD STUDIO DI IMPATTO AMBIENTALE QUADRO DI RIFERIMENTO AMBIENTALE		Doc. No.	RT-0009
		REVISIONE	1
STATO QUANTITATIVO DEI CORPI IDRICI SOTTERRANEI (CIS)		FIGURA 4.6b	
		SCALA	1:500.000