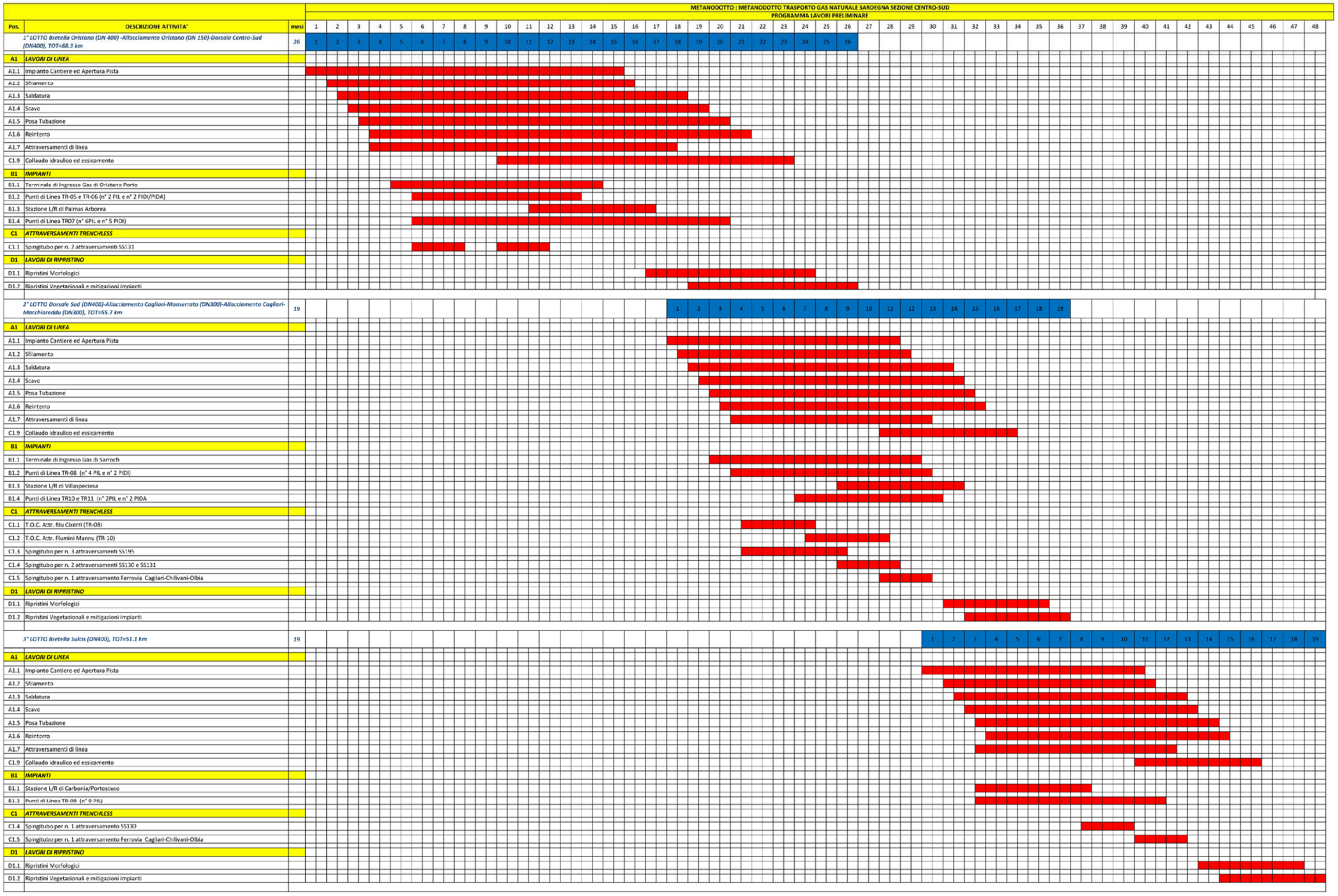

Il presente disegno e' di proprieta' aziendale - La Societa' tutelera' i propri diritti a termine di legge.

S.G.I. Società Gasdotti Italia S.P.A.	D'APPOLONIA	COMMESSA 5663	UNITÀ 000
SISTEMA TRASPORTO GAS NATURALE SARDEGNA - SEZIONE CENTRO SUD RELAZIONE DI IMPATTO ACUSTICO		Doc. No. RT-0027	
		REVISIONE 0	
CRONOPROGRAMMA		FIGURA 4.1	
		SCALA -	