

Il presente disegno e' di proprieta' aziendale - La Societa' tutelera' i propri diritti a termine di legge.

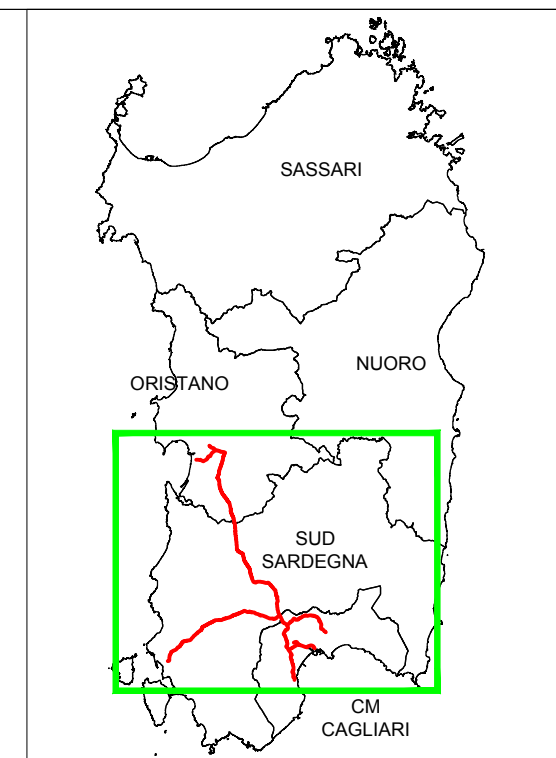

KEY MAP

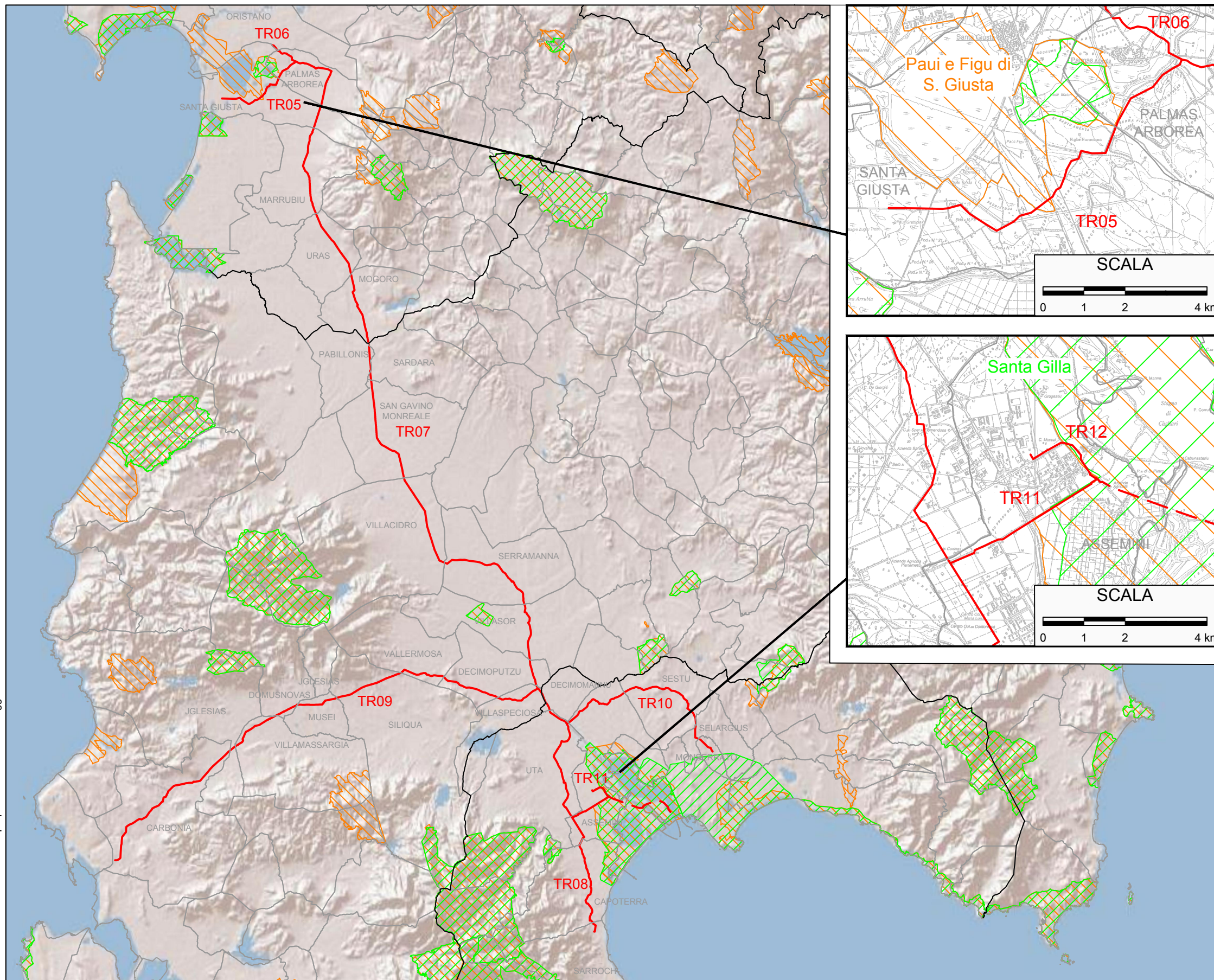

LEGENDA

- METANODOTTO IN PROGETTO
- - - METANODOTTO DI ALLACCIAMENTO AL TERMINALE IsGAS
- LIMITI PROVINCIALI E CM DI CAGLIARI
- LIMITI COMUNALI
- OASI PERMANENTI DI PROTEZIONE FAUNISTICA ISTITUITE
- OASI PERMANENTI DI PROTEZIONE FAUNISTICA PROPOSTE NELL'AMBITO DEL PIANO FAUNISTICO VENATORIO REGIONALE

RIFERIMENTO

Regione Autonoma della Sardegna, Dati Oasi permanenti di protezione faunistica istituite e previste in formato shp distribuiti dal Servizio della sostenibilita' ambientale e Sistemi Informativi "S.A.S.I." in data Agosto 2016: "OPF_2016" (Data di compilazione 04/04/2016), "OPF_PFVR_14-18" (Data di compilazione 14/08/2015)

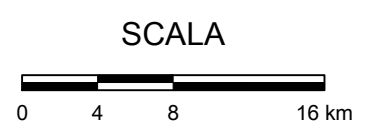

COMMESSA 5663	UNITA' 000
------------------	---------------

SISTEMA TRASPORTO GAS NATURALE SARDEGNA - SEZIONE CENTRO SUD
STUDIO DI IMPATTO AMBIENTALE
QUADRO DI RIFERIMENTO PROGRAMMATICO

OASI PERMANENTI DI PROTEZIONE FAUNISTICA (LR No. 23/98)

Doc. No. RT-0007

REVISIONE 1

FIGURA 10.2

SCALA 1:400.000

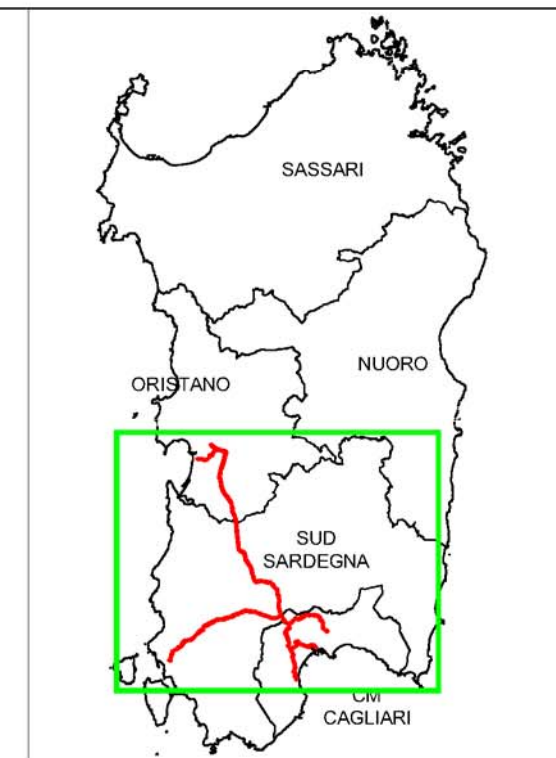
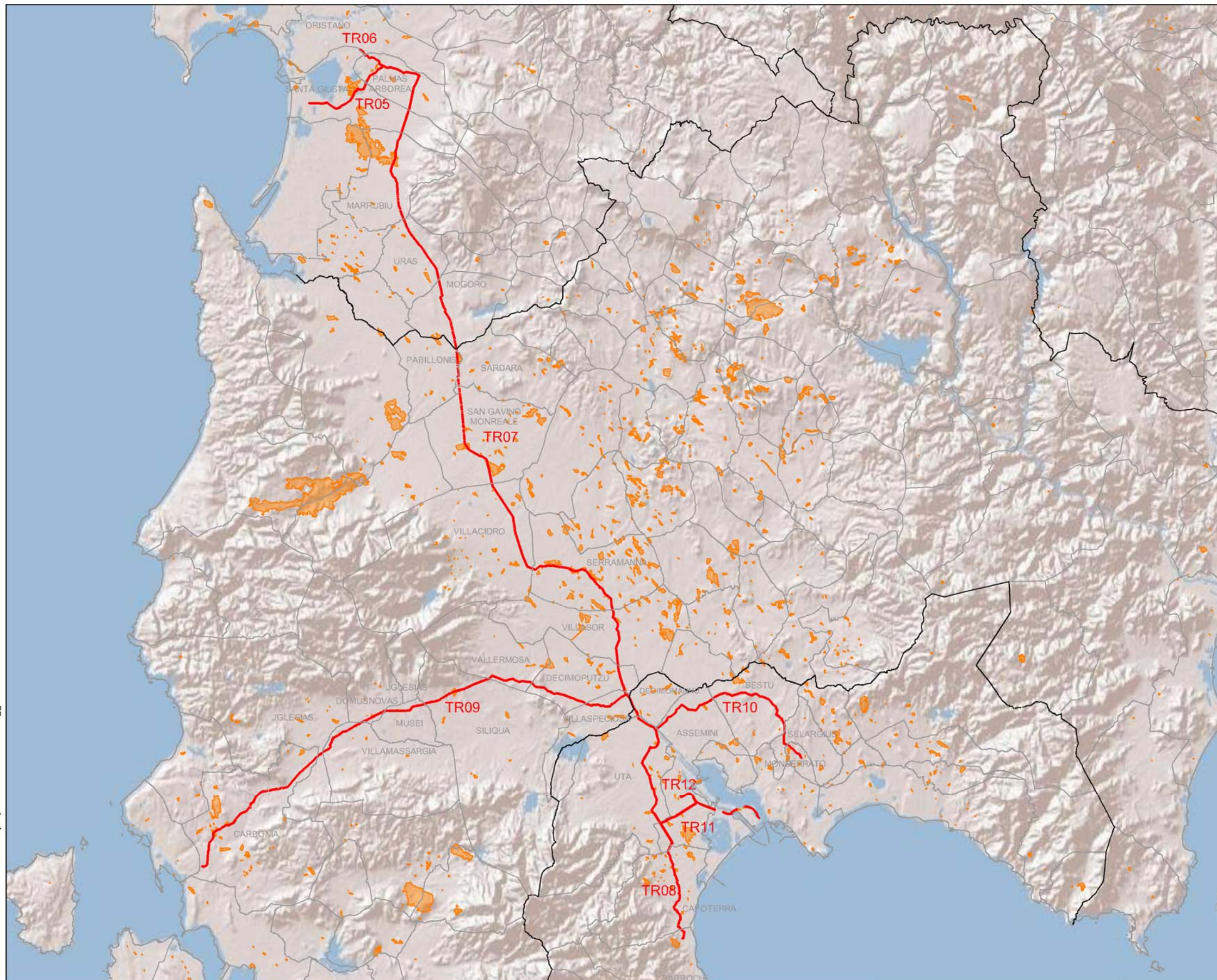

KEY MAP



LEGENDA

- METANODOTTO IN PROGETTO
- - - METANODOTTO DI ALLACCIAMENTO AL TERMINALE IsGAS
- LIMITI PROVINCIALI E CM DI CAGLIARI
- LIMITI COMUNALI
- PERIMETRI SUPERFICI BRUCIATE NEL 2014

Il presente disegno e' di proprieta' aziendale - La Societa' tutelera' i propri diritti a termine di legge.

RIFERIMENTO

Regione Autonoma della Sardegna, Dati Perimetrazioni delle aree percorse dal fuoco nell'anno 2014 in formato shp disponibili sul Geoportale della Regione Sardegna, "CFVA - Perimetrazioni delle aree percorse dal fuoco nell'anno 2014", sito web: <http://www.sardegnaegeoportale.it/>



COMMESSA 5663	UNITA' 000
------------------	---------------

**SISTEMA TRASPORTO GAS NATURALE SARDEGNA - SEZIONE CENTRO SUD
STUDIO DI IMPATTO AMBIENTALE
QUADRO DI RIFERIMENTO PROGRAMMATICO**

Doc. No.	RT-0007
----------	---------

REVISIONE	1
-----------	---

AREE PERCORSE DAL FUOCO (2014)

FIGURA 12.1	
SCALA	1:400.000

Il presente disegno e' di proprieta' aziendale - La Societa' tutelera' i propri diritti a termine di legge.

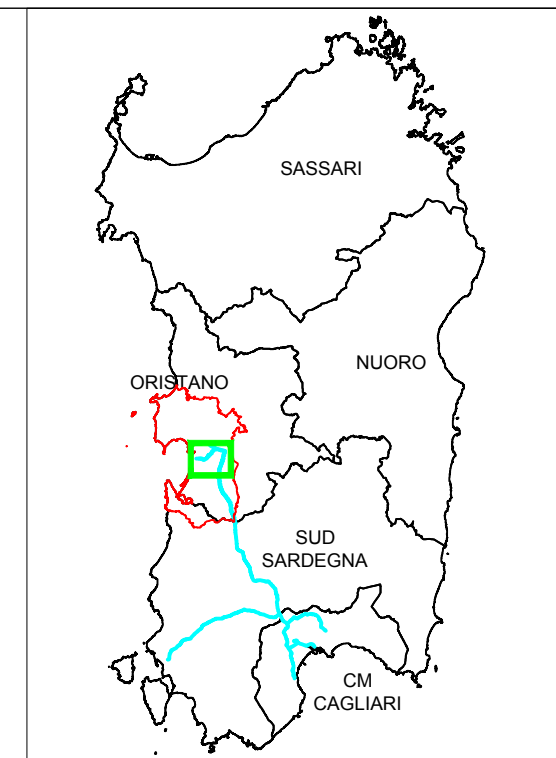
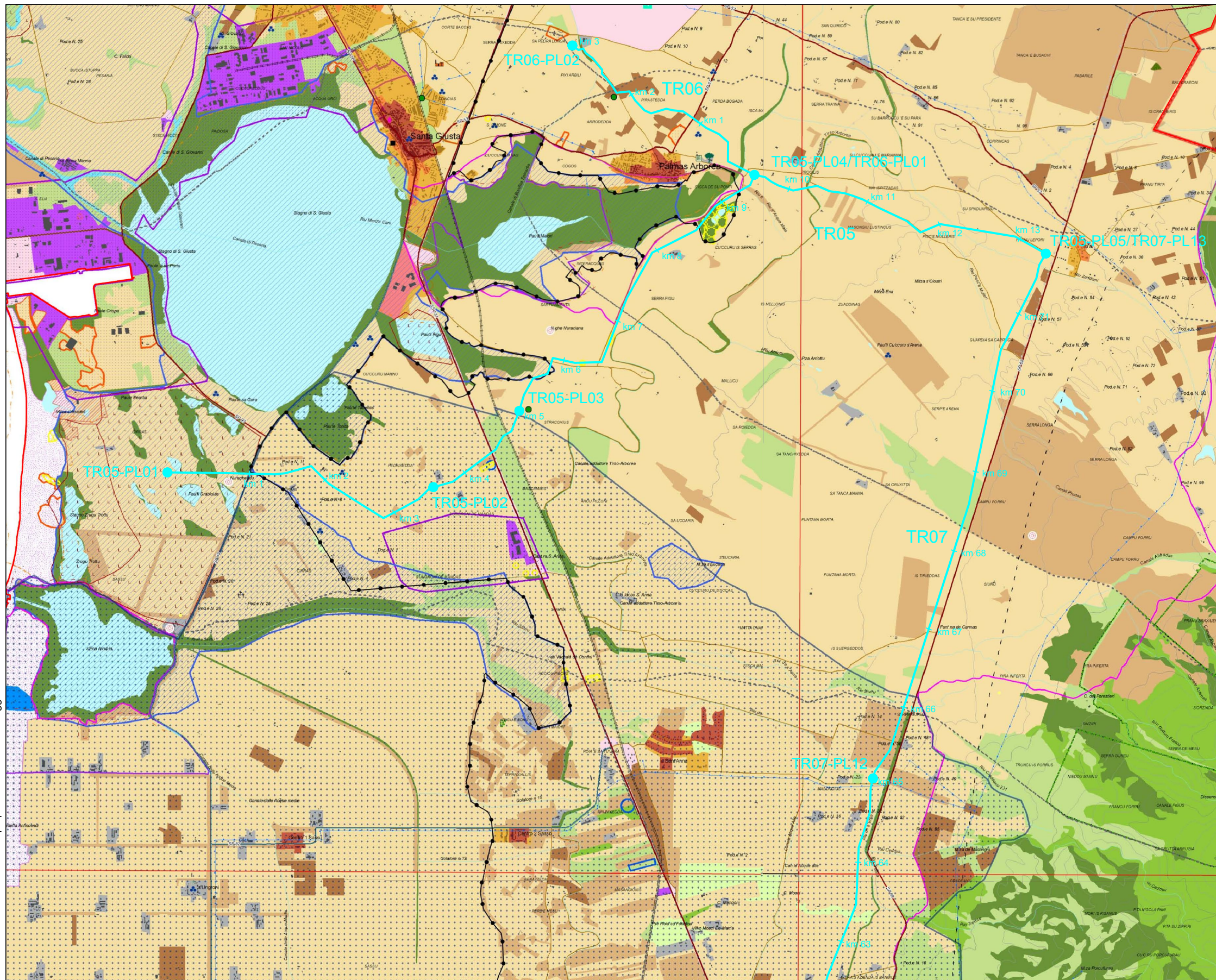

KEY MAP



LEGENDA

- METANODOTTO IN PROGETTO
- IMPIANTI DI LINEA
- LIMITE AMBITO DI PAESAGGIO

NOTA

LA LEGENDA DEI TEMATISMI RELATIVI ALLA TAVOLA È RIPORTATA IN FIGURA 13.1d

RIFERIMENTO

PPR, approvato con DGR No. 36/7 del 5 Settembre 2006, Tavole "Ambito 9 Golfo di Oristano", No. 539-3, No. 539-4, No. 529-3, No. 528-2; Scala 1:25,000

SCALA



**SISTEMA TRASPORTO GAS NATURALE SARDEGNA - SEZIONE CENTRO SUD
STUDIO DI IMPATTO AMBIENTALE
QUADRO DI RIFERIMENTO PROGRAMMATICO**

PPR - AMBITO DI PAESAGGIO COSTIERO No. 9 GOLFO DI ORISTANO

COMMESSA	UNITÀ
5663	000

Doc. No.	RT-0007
----------	---------

REVISIONE	1
-----------	---

FIGURA 13.1a

SCALA	1:50.000
-------	----------

Il presente disegno e' di proprieta' aziendale - La Societa' tutelera' i propri diritti a termine di legge.

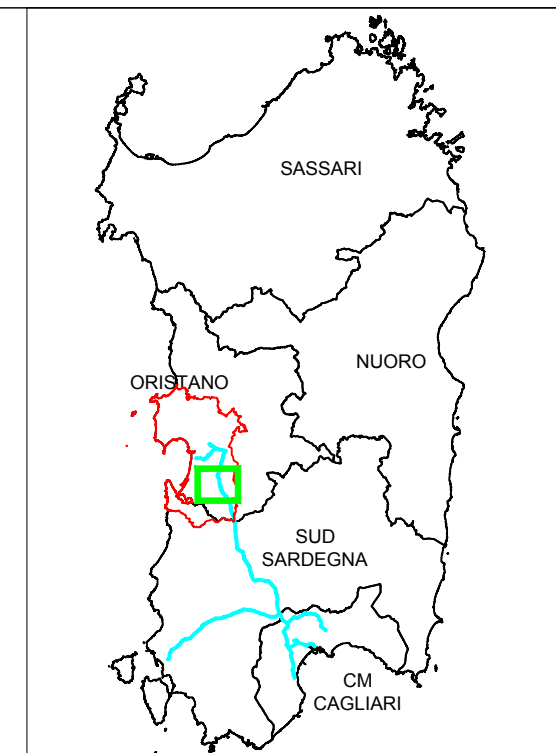
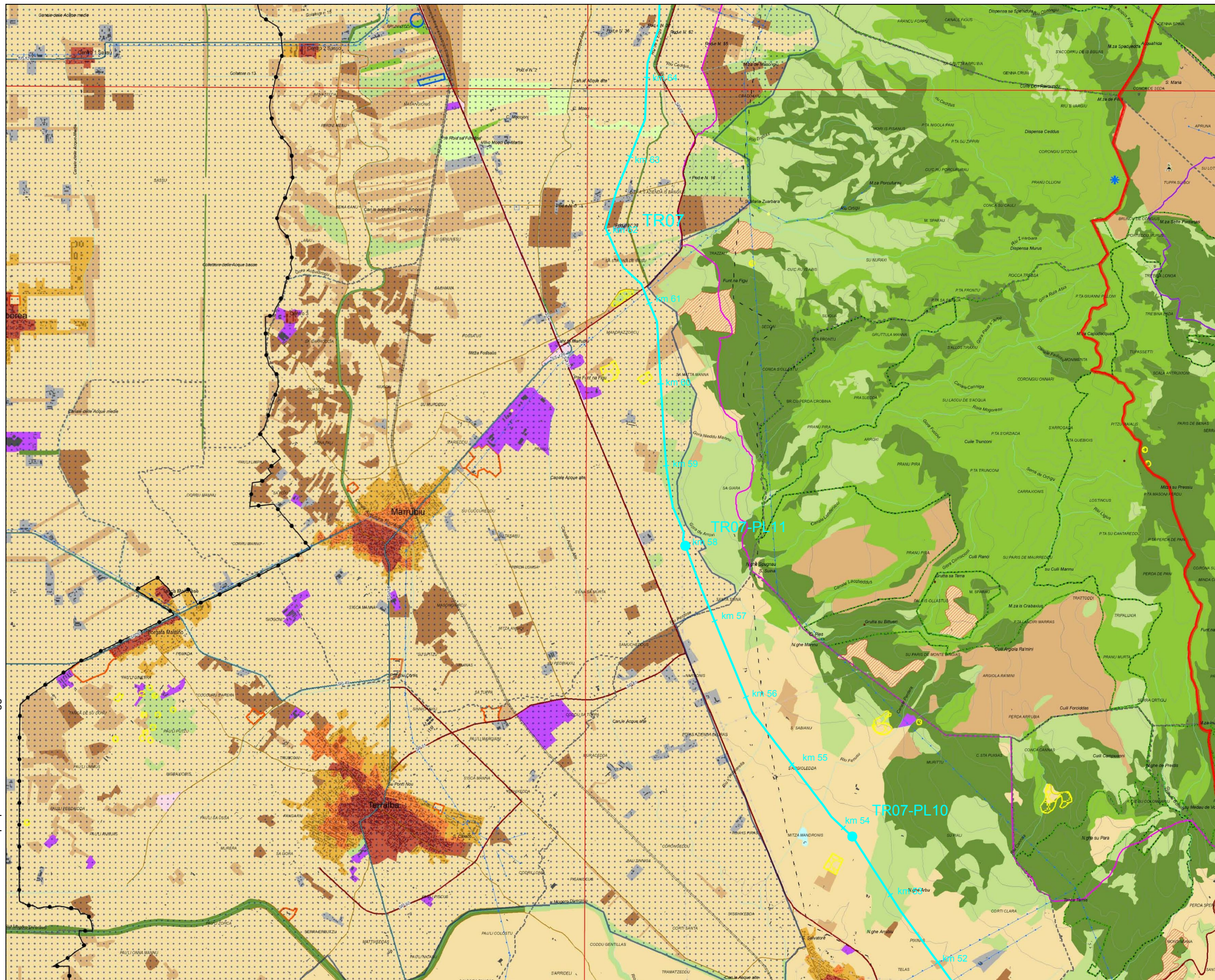

KEY MAP

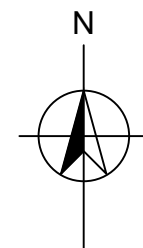

LEGENDA

- METANODOTTO IN PROGETTO
- IMPIANTI DI LINEA
- LIMITE AMBITO DI PAESAGGIO

NOTA

LA LEGENDA DEI TEMATISMI RELATIVI ALLA TAVOLA È RIPIRTATA IN FIGURA 13.1d

RIFERIMENTO

PPR, approvato con DGR No. 36/7 del 5 Settembre 2006, Tavole "Ambito 9 Golfo di Oristano", No. 539-3, No. 539-4, No. 529-3, No. 528-2; Scala 1:25,000

SCALA



**SISTEMA TRASPORTO GAS NATURALE SARDEGNA - SEZIONE CENTRO SUD
STUDIO DI IMPATTO AMBIENTALE
QUADRO DI RIFERIMENTO PROGRAMMATICO**

PPR - AMBITO DI PAESAGGIO COSTIERO No. 9 GOLFO DI ORISTANO

COMMESSA 5663	UNITÀ 000
Doc. No. RT-0007	REVISIONE 1
FIGURA 13.1b	
SCALA	1:50,000

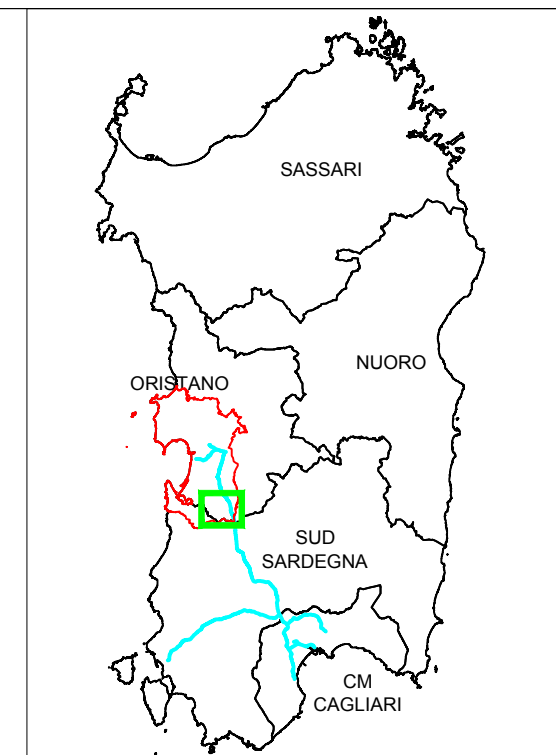
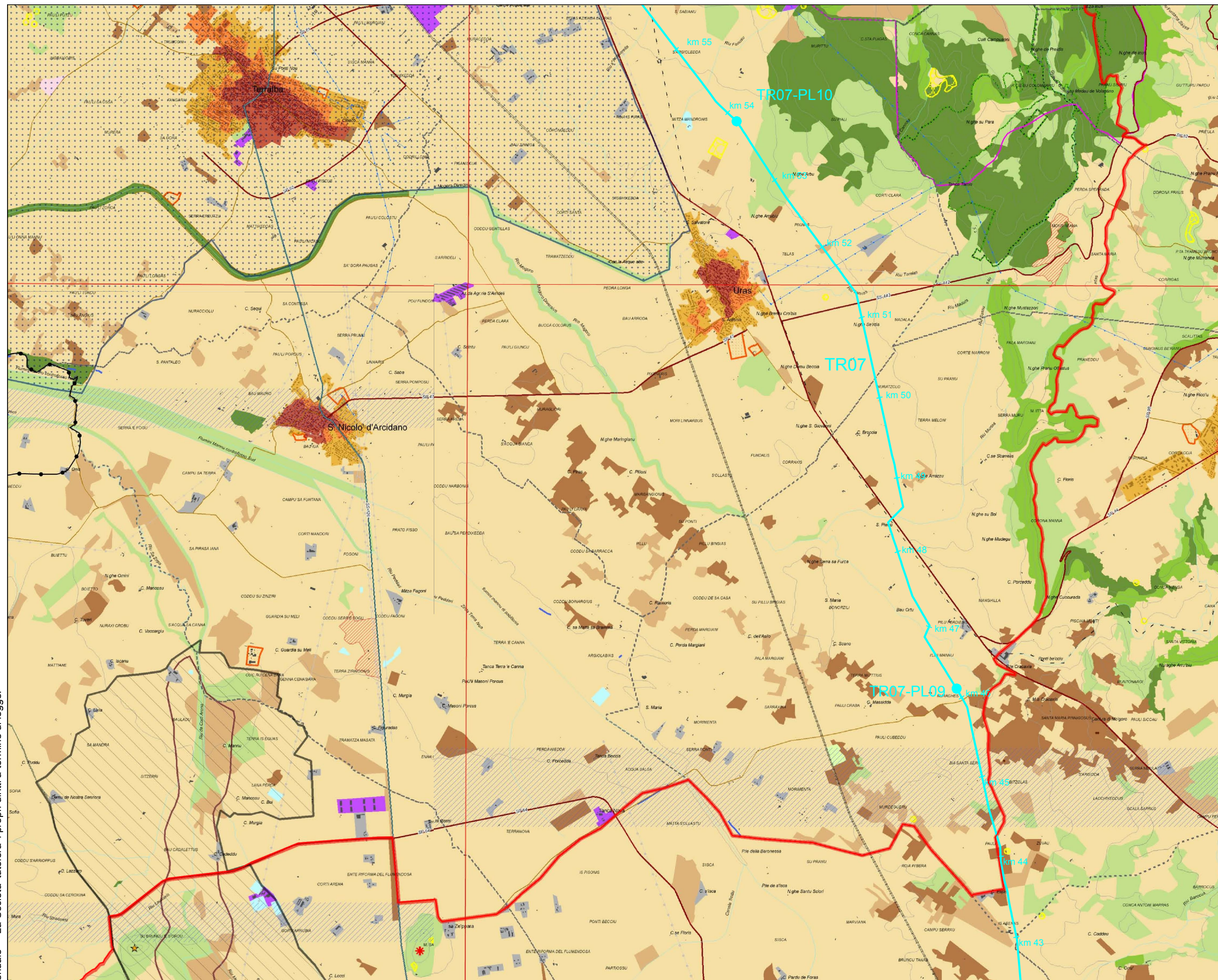

KEY MAP

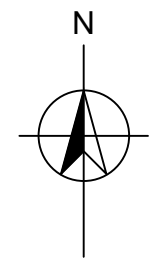

LEGENDA

- METANODOTTO IN PROGETTO
- IMPIANTI DI LINEA
- LIMITE AMBITO DI PAESAGGIO

NOTA

LA LEGENDA DEI TEMATISMI RELATIVI ALLA TAVOLA È RIPORTATA IN FIGURA 13.1d

RIFERIMENTO

PPR, approvato con DGR No. 36/7 del 5 Settembre 2006, Tavole "Ambito 9 Golfo di Oristano", No. 539-3, No. 539-4, No. 529-3, No. 528-2; Scala 1:25,000

SCALA



COMMESSA	UNITÀ
5663	000

SISTEMA TRASPORTO GAS NATURALE SARDEGNA - SEZIONE CENTRO SUD
STUDIO DI IMPATTO AMBIENTALE
QUADRO DI RIFERIMENTO PROGRAMMATICO

Doc. No. RT-0007

REVISIONE 1

PPR - AMBITO DI PAESAGGIO COSTIERO No. 9 GOLFO DI ORISTANO

FIGURA 13.1c

SCALA 1:50.000

AMBITI PAESAGGISTICI

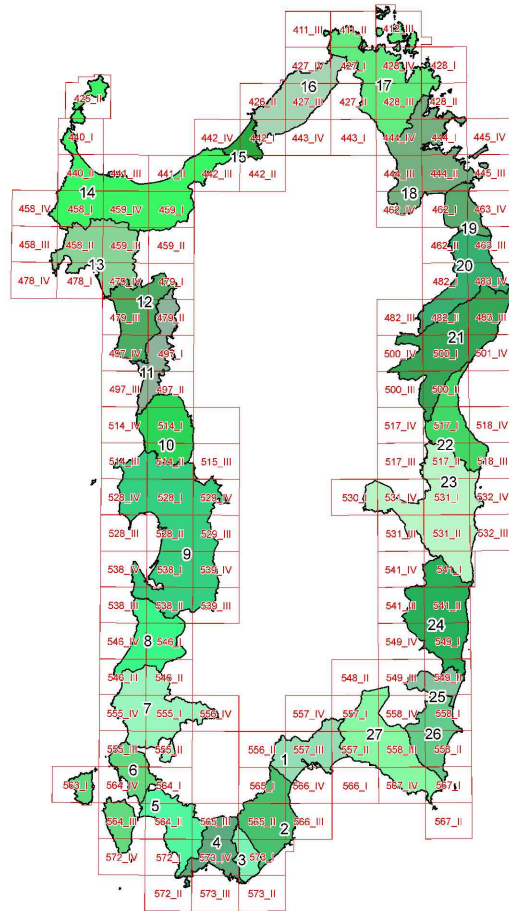

- | | |
|-------------------------------|---------------------------------------|
| 1. Golfo di Cagliari | 15. Bassa valle del Coghinas |
| 2. Nora | 16. Gallura costiera nord-occidentale |
| 3. Chia | 17. Gallura costiera nord-orientale |
| 4. Golfo di Teulada | 18. Golfo di Olibia |
| 5. Anfiteatro del Sulcis | 19. Budoni-S. Teodoro |
| 6. Carbonia e Isole sulcitane | 20. Monte Albo |
| 7. Bacino metallifero | 21. Baronia |
| 8. Arburese | 22. Supramonte di Baunei e Dorgali |
| 9. Golfo di Oristano | 23. Ogliastra |
| 10. Montiferru | 24. Salto di Quirra |
| 11. Planargia | 25. Bassa valle del Flumendosa |
| 12. Monteleon | 26. Castiadas |
| 13. Alghero | 27. Golfo orientale di Cagliari |
| 14. Golfo dell'Asinara | |

Limite dell'ambito

CARTOGRAFIA DI BASE
(Elaborazione da C.T.R. 1:10.000 R.A.S.)

- | | |
|----------------------|--------------------------------|
| Linea costa | Quadro d'Unione scala 1:25.000 |
| Elementi idrici | Limiti comunali |
| Curve di livello 25m | |

SCALA 1:25.000

ASSETTO AMBIENTALE

BENI PAESAGGISTICI AMBIENTALI EX ART. 143 D.Lgs. N°42/04 e succ. mod.

- Fascia costiera
- Sistemi a baie e promontori, falesie e piccole isole
- Campi dunari e sistemi di spiaggia
- Zone umide costiere
- Aree a quota superiore ai 900 m s.l.m.
- Aree rocciose di cresta
- Laghi naturali, invasi artificiali, stagni, lagune
- Fiumi, torrenti e altri corsi d'acqua
- Praterie e formazioni steppeiche
- Praterie di positionia oceanica
- Aree di ulteriore interesse naturalistico:
 - Aree di notevole interesse faunistico
 - Aree di notevole interesse botanico e fitogeografico
- Grotte, caverne
- Alberi monumentali
- Monumenti naturali istituiti l.r. 31/89

BENI PAESAGGISTICI AMBIENTALI EX ART. 142 D.Lgs. N°42/04 e succ. mod.

- Parchi e aree protette nazionali l.q.n. 394/91
- Vulcanici
- Boschi e foreste (Art. 2 Comma 6 D.Lgs. 227/01)
- Aree gravate da usi civici

COMPONENTI DI PAESAGGIO CON VALENZA AMBIENTALE

- Dalla carta dell'Uso del Suolo 1:25.000
- AREE NATURALI E SUBNATURALI**
 - Vegetazione a macchia e in aree umide
 - Aree con vegetazione rada > 5% e < 40%; formazioni di ripa non arboree, macchia mediterranea, letti di torrenti di ampiezza superiore a 25 m; paludi salmastre; pareti rocciose.
 - Boschi
 - Boschi misti di conifere e latifoglie, boschi di latifoglie.
 - AREE SEMINATURALI**
 - Praterie
 - Prati stabili, aree a pascolo naturale, cespuglieti e arbusteti; gariga; aree a ricolonizzazione naturale.
 - Sugherete; castagneti da frutto
 - AREE AD UTILIZZAZIONE AGRO-FORESTALE**
 - Culture specializzate e arboree
 - Vigneti; Frutteti e frutti minori; oliveti; colture temporanee associate all'olivo; colture temporanee associate al vigneto; colture temporanee associate ad altre colture permanenti.
 - Impianti boschivi artificiali
 - Boschi di conifere, Poppeti, saliceti, eucalipti; altri impianti arborei da legno; arboricoltura con essenze forestali di conifere; aree a ricolonizzazione artificiale.
 - Culture erbacee specializzate, aree agroforestali, aree incolte
 - Seminativi in aree non irrigue; prati artificiali; seminativi semplici e colture orticole a pieno campo; risaie; vivai; colture in serra; sistemi colturali e partecellari complessi; aree prevalentemente occupate da colture agrarie con presenza di spazi naturali importanti; aree agroforestali; aree incolte.

AREE DI INTERESSE NATURALISTICO ISTITUZIONALMENTE TUTELATE

- Siti di interesse comunitario
- Zone di protezione speciale
- Sistema regionale dei parchi, delle riserve e dei monumenti naturali l.r. 31/89
- Oasi permanenti di protezione faunistica
- Aree gestione speciale ente foreste

AREE DI RECUPERO AMBIENTALE

- ANAGRAFE SITI INQUINATI D.Lgs. 22/87 E D.M. 471/69
- Siti inquinati
 - Aree di rispetto dei siti inquinati
 - Siti amianto
 - Aree minerarie dismesse

AREE DEGRADATE

- Discariche
- Scavi

ASSETTO STORICO CULTURALE

BENI PAESAGGISTICI EX ART. 136 D.Lgs. N°42/04 e succ. mod.

- VINCOLI
- Architettonico
 - Vincoli ex l. 1497/39

BENI PAESAGGISTICI EX ART. 142 D.Lgs. N°42/04 e succ. mod.

- VINCOLI
- Archeologico

BENI PAESAGGISTICI EX ART. 143 D.Lgs. N°42/04 e succ. mod.

AREE CARATTERIZZATE DA EDIFICI E MANUFATTI DI VALENZA STORICO - CULTURALE

- Aree caratterizzate da preesistenze con valenza storico culturale

BENI DI INTERESSE PALEONTOLOGICO

LUOGHI DI CULTO DAL PREISTORICO ALL'ALTO MEDIOEVO

- Circolo megalitico
- Menhir
- Fonte-pozzo
- Tempio
- Tophet
- Allee couverte
- Domus de janas
- Dolmen
- Grotta
- Tomba
- Cimitero
- Betilo
- Sepoltura
- Ipogeo funerario
- Necropoli
- Tomba dei giganti

AREE FUNERARIE DAL PREISTORICO ALL'ALTO MEDIOEVO

- Abitato
- Anfiteatro
- Capanne
- Rinvenimenti
- Terme
- Cava
- Cisterna
- Complesso
- Ruderi
- Villaggio
- Deposito
- Inseediamento
- Nuraghe
- Presenza prenuragica
- Grotta riparo

INSEDIAMENTI ARCHEOLOGICI DAL PRENURAGICO ALL'ETA' MODERNA, COMPREDENTI SIA INSEDIAMENTI TIPO VILLAGGIO, SIA INSEDIAMENTI DI TIPO URBANO, SIA INSEDIAMENTI RURALI

- Chiesa
- Cripta
- Oratorio
- Castello fortificazioni
- Castello
- Torre
- Santuario
- Abbazia
- Cappella
- Convento
- Cumbessias
- Seminario

ARCHITETTURE RELIGIOSE MEDIOEVALI, MODERNE E CONTEMPORANEE

- Chiesa
- Cripta
- Oratorio
- Castello fortificazioni
- Castello
- Torre

ARCHITETTURE MILITARI STORICHE SINO ALLA II GUERRA MONDIALE

- Castello fortificazioni
- Castello
- Torre

AREE CARATTERIZZATE DA INSEDIAMENTI STORICI

- CENTRI DI ANTICA E PRIMA FORMAZIONE
- INSEDIAMENTO SPARSO: MEDAU, FURRIADROXIU, BODDEU, CUILE, STAZZO

BENI IDENTITARI EX ARTT. 5 E 9 N.T.A.

AREE CARATTERIZZATE DA PRESENZA DI EDIFICI E MANUFATTI DI VALENZA STORICO-CULTURALE

- ELEMENTI INDIVIDUI STORICO-ARTISTICI DAL PREISTORICO AL CONTEMPORANEO, COMPREDENTI RAPPRESENTAZIONI ICONICHE O ANICONICHE DI CARATTERE RELIGIOSO, POLITICO, MILITARE
- Fontana
 - Portale
 - Pozzo
 - Scalinata
 - Serbatoio
 - Statua
 - Relitto
 - Forno
 - Struttura

ARCHITETTURE RELIGIOSE MEDIOEVALI, MODERNE E CONTEMPORANEE

- Chiesa
- Cripta
- Oratorio
- Castello fortificazioni
- Castello
- Torre

ARCHITETTURE MILITARI STORICHE SINO ALLA II GUERRA MONDIALE

- Castello fortificazioni
- Castello
- Torre

AREE CARATTERIZZATE DA INSEDIAMENTI STORICI

- CENTRI DI ANTICA E PRIMA FORMAZIONE
- INSEDIAMENTO SPARSO: MEDAU, FURRIADROXIU, BODDEU, CUILE, STAZZO

BENI IDENTITARI EX ARTT. 5 E 9 N.T.A.

AREE CARATTERIZZATE DA PRESENZA DI EDIFICI E MANUFATTI DI VALENZA STORICO-CULTURALE

- ELEMENTI INDIVIDUI STORICO-ARTISTICI DAL PREISTORICO AL CONTEMPORANEO, COMPREDENTI RAPPRESENTAZIONI ICONICHE O ANICONICHE DI CARATTERE RELIGIOSO, POLITICO, MILITARE
- Fontana
 - Portale
 - Pozzo
 - Scalinata
 - Serbatoio
 - Statua
 - Relitto
 - Forno
 - Struttura

ARCHITETTURE RELIGIOSE MEDIOEVALI, MODERNE E CONTEMPORANEE

- Chiesa
- Cripta
- Oratorio
- Castello fortificazioni
- Castello
- Torre

ARCHITETTURE MILITARI STORICHE SINO ALLA II GUERRA MONDIALE

- Castello fortificazioni
- Castello
- Torre

AREE CARATTERIZZATE DA INSEDIAMENTI STORICI

- CENTRI DI ANTICA E PRIMA FORMAZIONE
- INSEDIAMENTO SPARSO: MEDAU, FURRIADROXIU, BODDEU, CUILE, STAZZO

BENI IDENTITARI EX ARTT. 5 E 9 N.T.A.

AREE CARATTERIZZATE DA PRESENZA DI EDIFICI E MANUFATTI DI VALENZA STORICO-CULTURALE

- ELEMENTI INDIVIDUI STORICO-ARTISTICI DAL PREISTORICO AL CONTEMPORANEO, COMPREDENTI RAPPRESENTAZIONI ICONICHE O ANICONICHE DI CARATTERE RELIGIOSO, POLITICO, MILITARE
- Fontana
 - Portale
 - Pozzo
 - Scalinata
 - Serbatoio
 - Statua
 - Relitto
 - Forno
 - Struttura

ARCHITETTURE RELIGIOSE MEDIOEVALI, MODERNE E CONTEMPORANEE

- Chiesa
- Cripta
- Oratorio
- Castello fortificazioni
- Castello
- Torre

ARCHITETTURE MILITARI STORICHE SINO ALLA II GUERRA MONDIALE

- Castello fortificazioni
- Castello
- Torre

AREE CARATTERIZZATE DA INSEDIAMENTI STORICI

- CENTRI DI ANTICA E PRIMA FORMAZIONE
- INSEDIAMENTO SPARSO: MEDAU, FURRIADROXIU, BODDEU, CUILE, STAZZO

ASSETTO INSEDIATIVO

EDIFICATO URBANO

- CENTRI DI ANTICA E PRIMA FORMAZIONE
- ESPANSIONI FINO AGLI ANNI 50
- ESPANSIONI RECENTI
- EDIFICATO URBANO DIFFUSO

EDIFICATO IN ZONA AGRICOLA

- INSEDIAMENTO STORICO SPARSO (Medau, furriadroxiu, stazzo)
- NUCLEI, CASE SPARSE E INSEDIAMENTI SPECIALIZZATI

INSEDIAMENTI TURISTICI

- INSEDIAMENTI TURISTICI

INSEDIAMENTI PRODUTTIVI

- INSEDIAMENTI PRODUTTIVI A CARATTERE INDUSTRIALE, ARTIGIANALE E COMMERCIALE
- Grandi aree industriali
 - Inseediamenti produttivi
 - Grande distribuzione commerciale

AREE ESTRATTIVE: CAVE E MINIERE

- Aree estrattive di seconda categoria (cave)
- Aree estrattive di prima categoria (miniere)
- Saline

AREE SPECIALI

- AREE SPECIALI (GRANDI ATTREZZATURE DI SERVIZIO PUBBLICO PER ISTRUZIONE, SANITA', RICERCA E SPORT) E AREE MILITARI

SISTEMA DELLE INFRASTRUTTURE

- AREE DELLE INFRASTRUTTURE

NODI DEI TRASPORTI

- Aeroporto nazionale
- Aeroporto regionale
- Aeroporto militare
- Porto industriale
- Terminal industriale
- Porto commerciale
- Porto commerciale/turistico
- Porto turistico
- Stazioni ferroviarie

RETE DELLA VIABILITA'

- Strade statali e provinciali
- Strade a specifica valenza paesaggistica e panoramica
- Strade di fruizione turistica
- Strade statali e provinciali a specifica valenza paesaggistica e panoramica di fruizione turistica
- Strade statali e provinciali a specifica valenza paesaggistica e panoramica di fruizione turistica
- Rete stradale locale
- Strade in costruzione
- Impianti ferroviari lineari
- Impianti ferroviari lineari a specifica valenza paesaggistica e panoramica

CICLO DEI RIFIUTI

- Discarica rifiuti
- Impianto di trattamento e/o incenerimento rifiuti

CICLO DELLE ACQUE

- Depuratori
- Condotta idrica
- Bacini artificiali e specchi d'acqua temporanei

CICLO DELL'ENERGIA ELETTRICA

- Centrale elettrica
- Linea elettrica

CAMPI EOLICI

- Impianti eolici in realizzazione
- Impianti eolici realizzati
- Aree interessate da impianti eolici

Il presente disegno e' di proprieta' aziendale - La Societa' tutelera' i propri diritti a termine di legge.

RIFERIMENTO

PPR, approvato con DGR No. 36/7 del 5 Settembre 2006, Tavole "Ambito 9 Golfo di Oristano", No. 539-3, No. 539-4, No. 529-3, No. 528-2; Scala 1:25,000



COMMESSA 5663

UNITA' 000

SISTEMA TRASPORTO GAS NATURALE SARDEGNA - SEZIONE CENTRO SUD
STUDIO DI IMPATTO AMBIENTALE
QUADRO DI RIFERIMENTO PROGRAMMATICO

Doc. No. RT-0007

REVISIONE 1

FIGURA 13.1d

SCALA

PPR - AMBITO DI PAESAGGIO COSTIERO No. 9 GOLFO DI ORISTANO

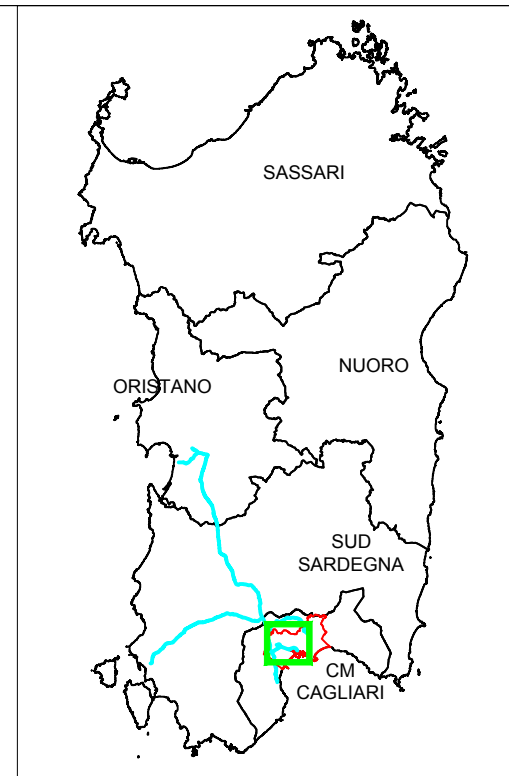
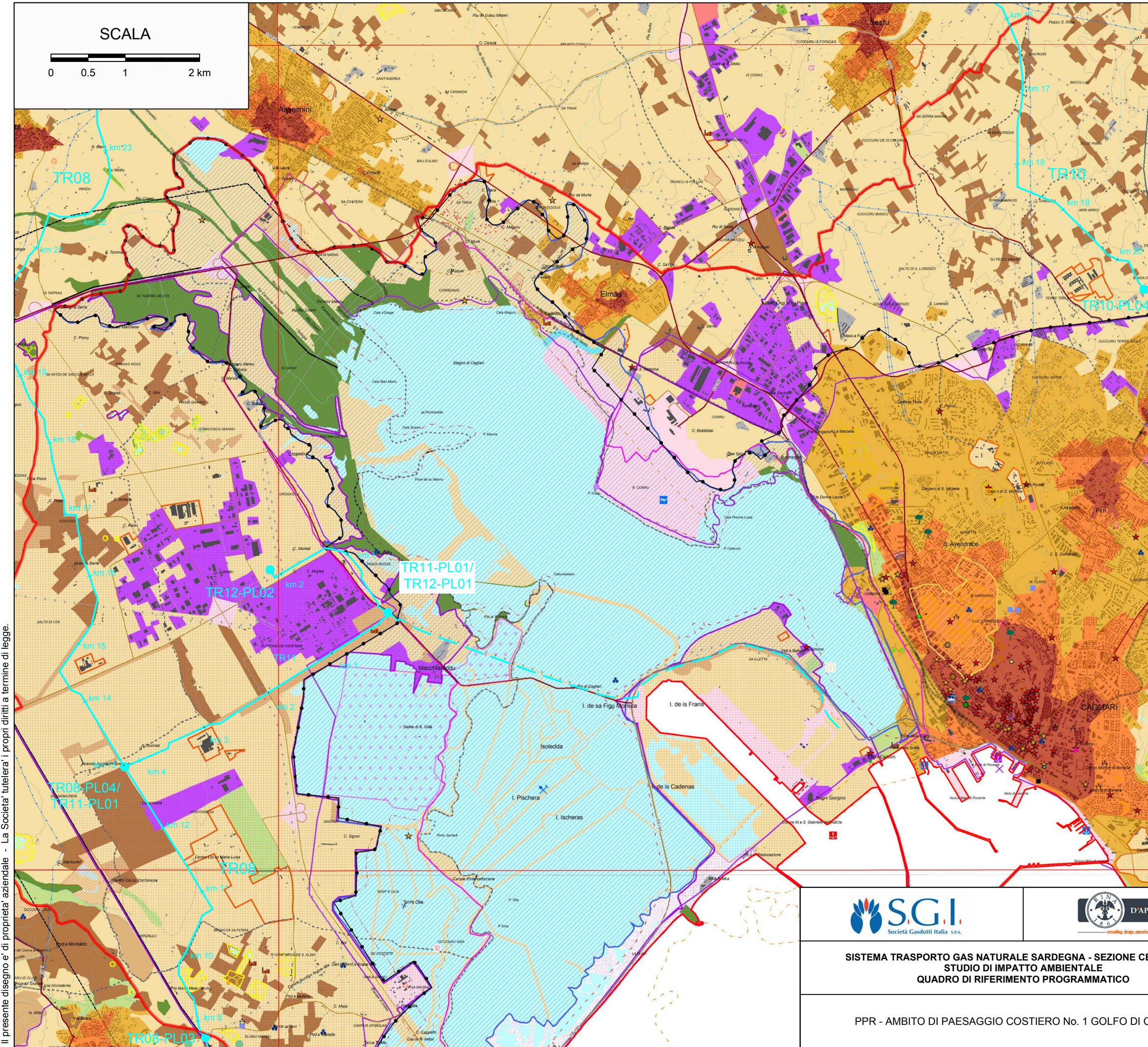

KEY MAP

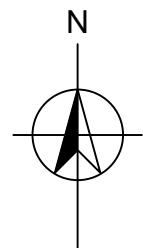

LEGENDA

- METANODOTTO IN PROGETTO
- - - METANODOTTO DI ALLACCIAMENTO AL TERMINALE ISGAS
- IMPIANTI DI LINEA
- LIMITE AMBITO DI PAESAGGIO

NOTA

LA LEGENDA DEI TEMATISMI RELATIVI ALLA TAVOLA È RIPORTATA IN FIGURA 13.1d

RIFERIMENTO

PPR, approvato con DGR No. 36/7 del 5 Settembre 2006, Tavole "Ambito1 Golfo di Cagliari", No. 556-2, No. 556-3; Scala 1:25,000

Il presente disegno e' di proprieta' aziendale - La Societa' tutelera' i propri diritti a termine di legge.

		COMMESSA 5663	UNITÀ 000
		Doc. No. RT-0007	
SISTEMA TRASPORTO GAS NATURALE SARDEGNA - SEZIONE CENTRO SUD STUDIO DI IMPATTO AMBIENTALE QUADRO DI RIFERIMENTO PROGRAMMATICO		REVISIONE	1
PPR - AMBITO DI PAESAGGIO COSTIERO No. 1 GOLFO DI CAGLIARI		FIGURA 13.2 SCALA 1:50.000	

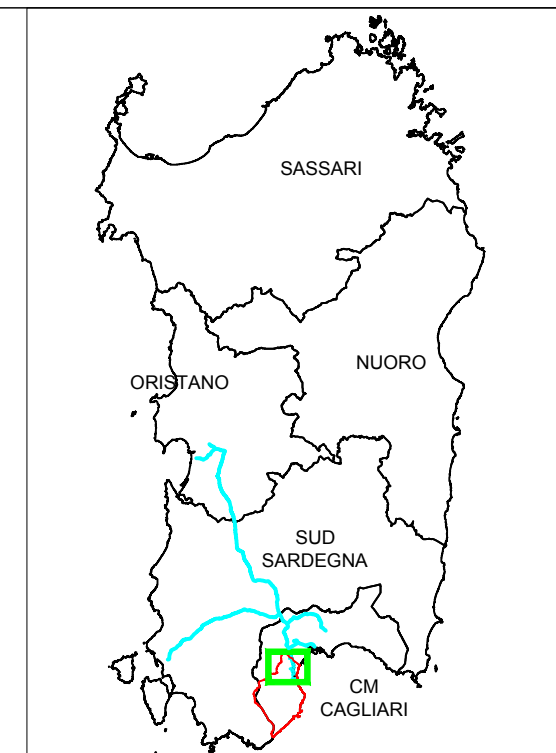
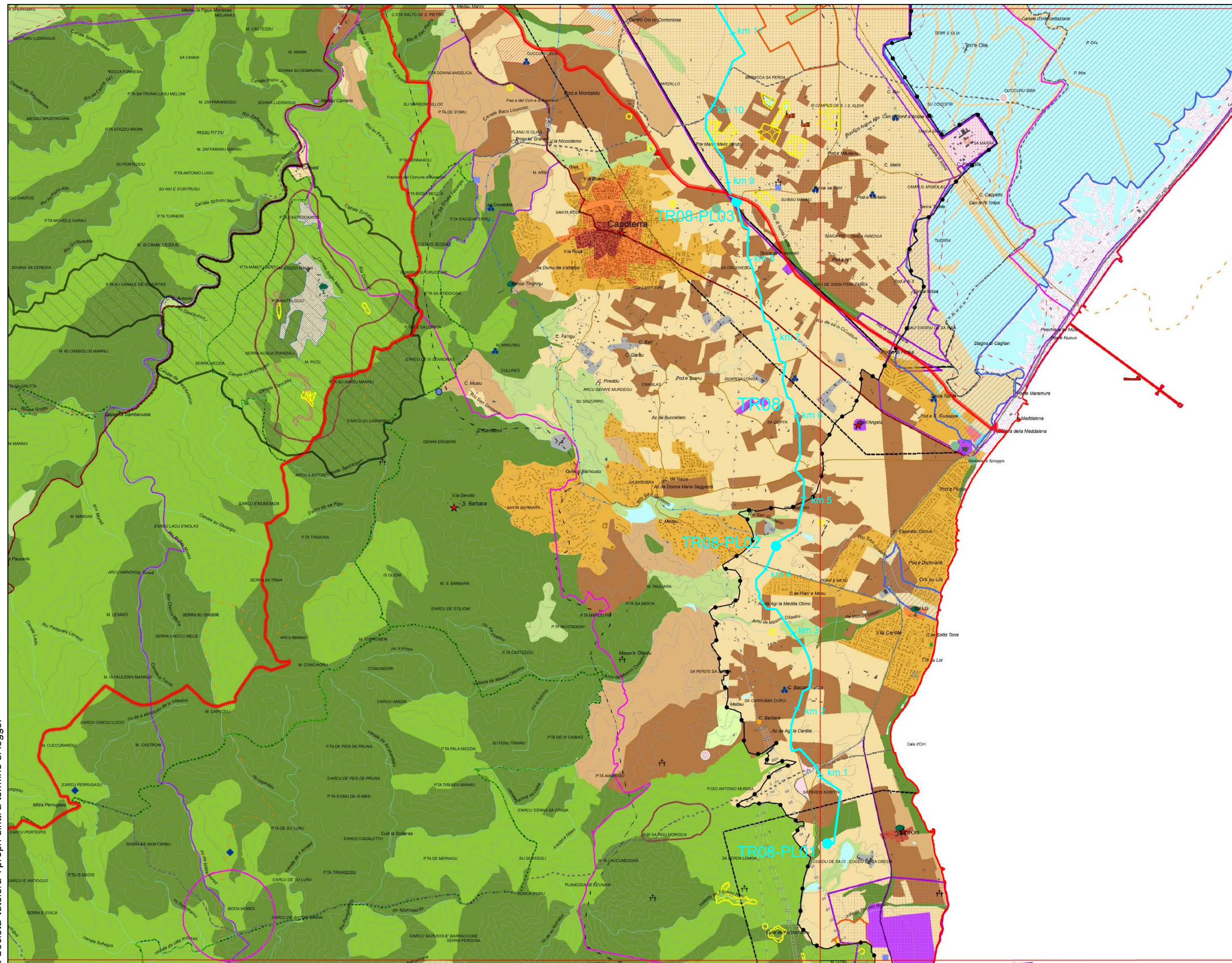

KEY MAP

LEGENDA

- METANODOTTO IN PROGETTO
- IMPIANTI DI LINEA
- LIMITE AMBITO DI PAESAGGIO

NOTA

LA LEGENDA DEI TEMATISMI RELATIVI ALLA TAVOLA È RIPORTATA IN FIGURA 13.1d

RIFERIMENTO

PPR, approvato con DGR No. 36/7 del 5 Settembre 2006, Tavole "Ambito2 Nora", No. 566-3, No. 566-4, No. 565-1, Scala 1:25.000

SCALA



		COMMESSA 5663	UNITÀ 000
SISTEMA TRASPORTO GAS NATURALE SARDEGNA - SEZIONE CENTRO SUD STUDIO DI IMPATTO AMBIENTALE QUADRO DI RIFERIMENTO PROGRAMMATICO		Doc. No. RT-0007	
PPR - AMBITO DI PAESAGGIO COSTIERO No. 2 NORA		REVISIONE 1	
PPR - AMBITO DI PAESAGGIO COSTIERO No. 2 NORA		FIGURA 13.3	
PPR - AMBITO DI PAESAGGIO COSTIERO No. 2 NORA		SCALA 1:50.000	

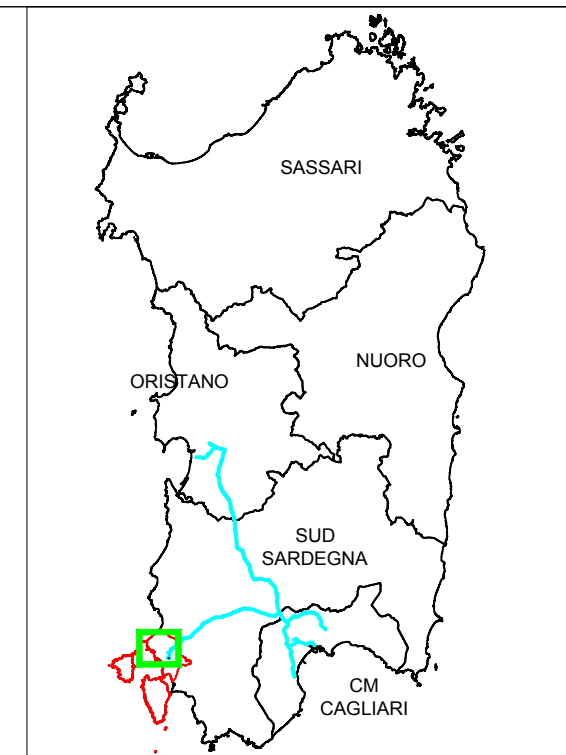
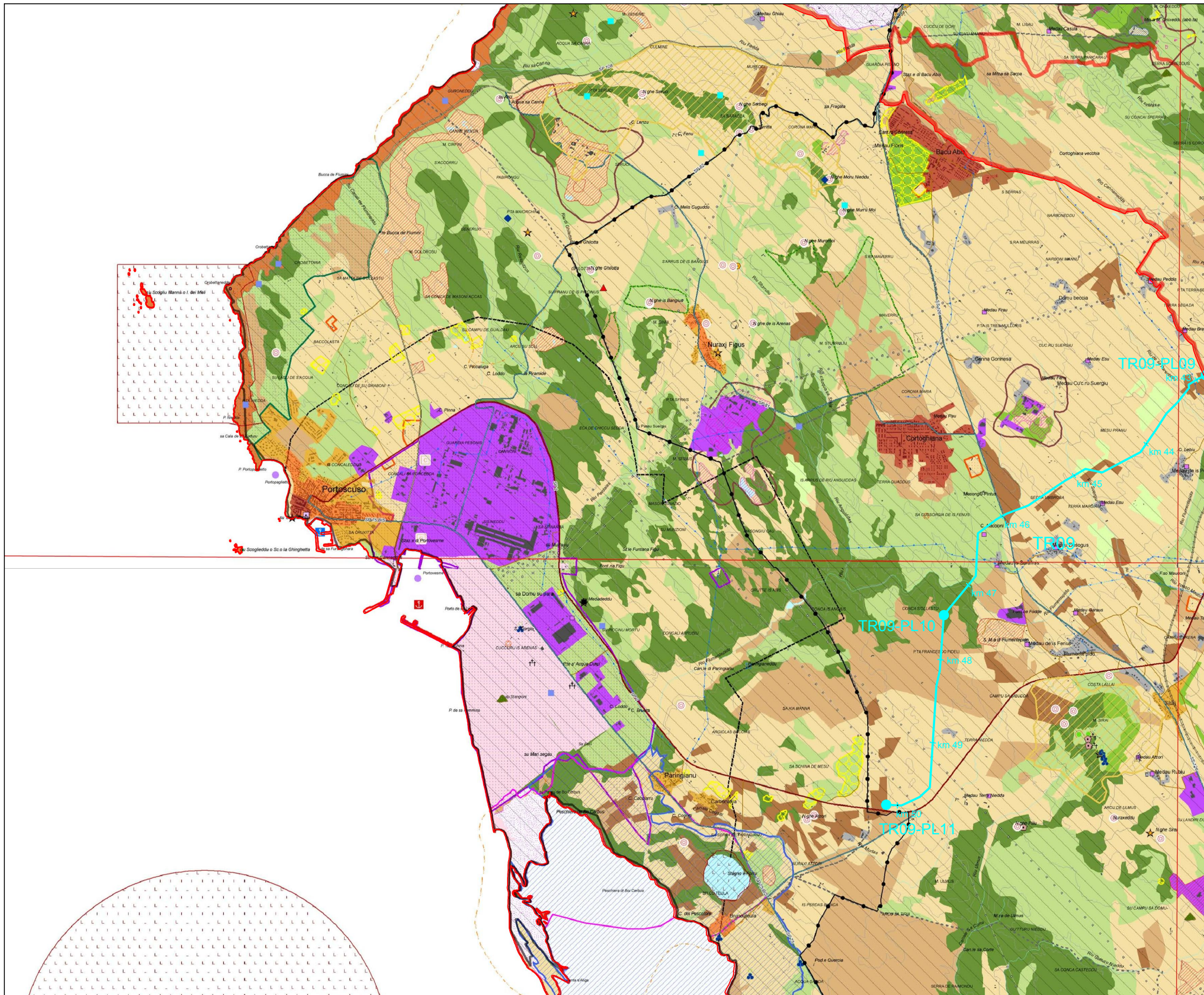

KEY MAP

LEGENDA

- METANODOTTO IN PROGETTO
- IMPIANTI DI LINEA
- LIMITE AMBITO DI PAESAGGIO

NOTA

LA LEGENDA DEI TEMATISMI RELATIVI ALLA TAVOLA È RIPORTATA IN FIGURA 13.1d

RIFERIMENTO

PPR, approvato con DGR No. 36/7 del 5 Settembre 2006, Tavole "Ambito 6 Carbonia e Isole Sulcitane", No. 555-3, No. 564-4, Scala 1:25,000

SCALA



COMMESSA
5663

UNITÀ
000

SISTEMA TRASPORTO GAS NATURALE SARDEGNA - SEZIONE CENTRO SUD
STUDIO DI IMPATTO AMBIENTALE
QUADRO DI RIFERIMENTO PROGRAMMATICO

Doc. No. RT-0007

REVISIONE 1

PPR - AMBITO DI PAESAGGIO COSTIERO No. 6 CARBONIA E ISOLE SULCITANE

FIGURA 13.4

SCALA 1:50.000

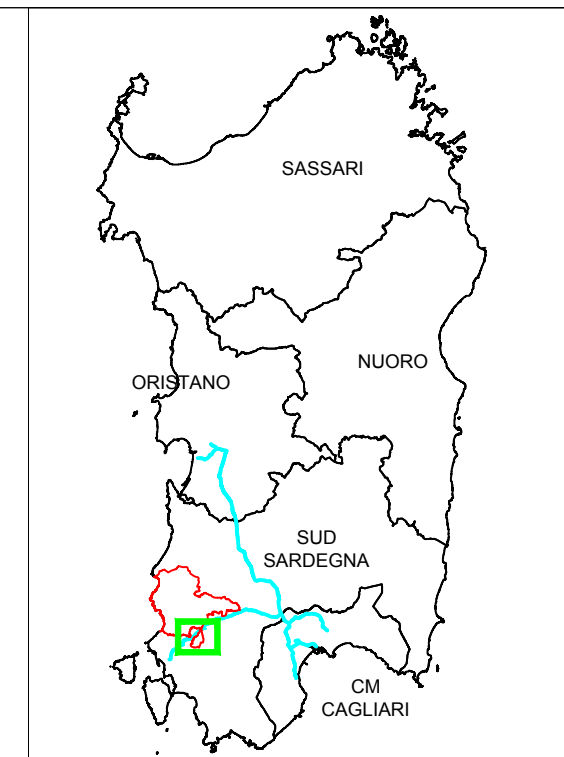
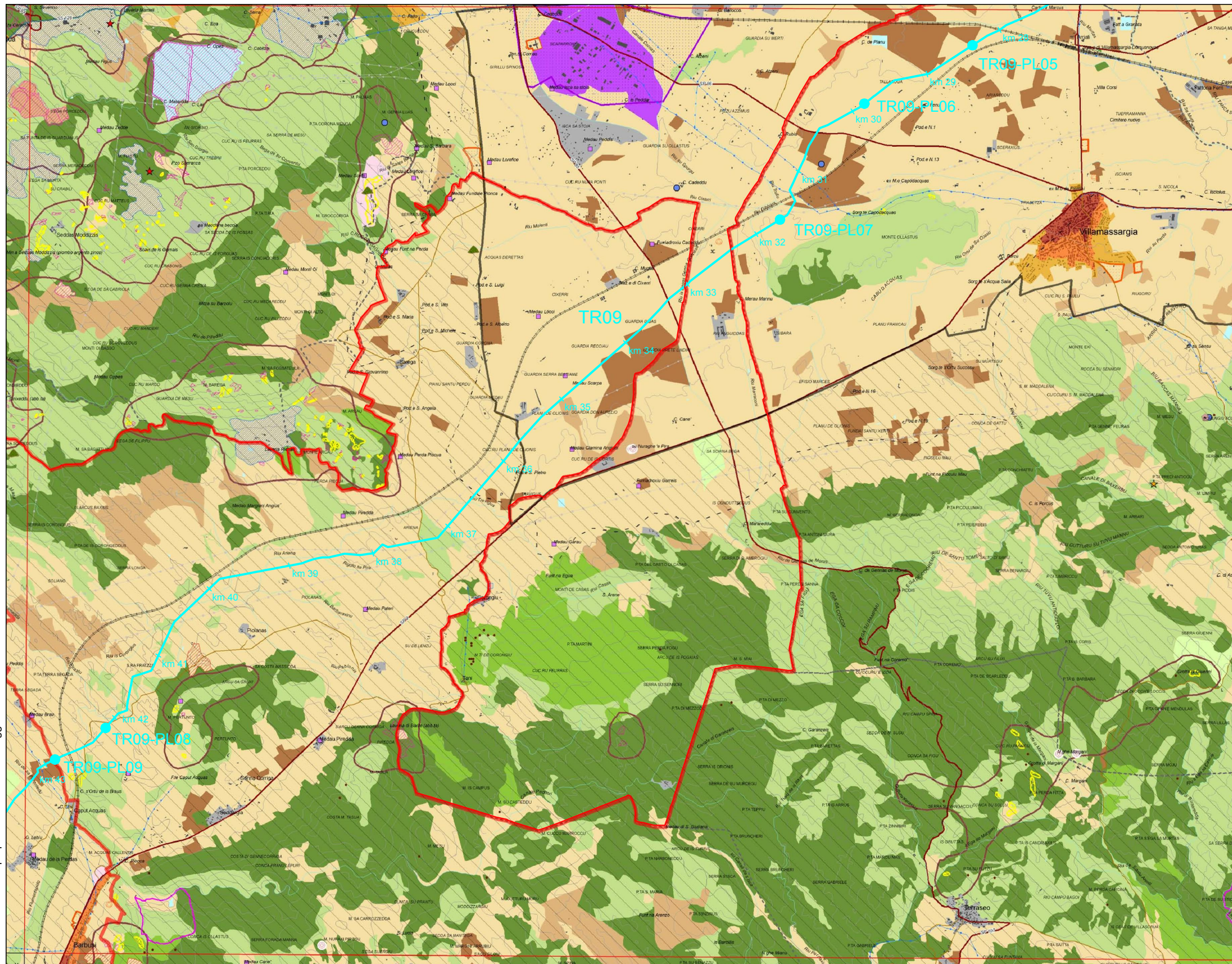

KEY MAP

LEGENDA

- METANODOTTO IN PROGETTO
- IMPIANTI DI LINEA
- LIMITE AMBITO DI PAESAGGIO

NOTA

LA LEGENDA DEI TEMATISMI RELATIVI ALLA TAVOLA È RIPORTATA IN FIGURA 13.1d

RIFERIMENTO

PPR, approvato con DGR No. 36/7 del 5 Settembre 2006,
Tavole "Ambito 7 Bacino Metallifero", No. 555-2, Scala 1:25,000

SCALA



		COMMESSA	UNITÀ
		5663	000
SISTEMA TRASPORTO GAS NATURALE SARDEGNA - SEZIONE CENTRO SUD STUDIO DI IMPATTO AMBIENTALE QUADRO DI RIFERIMENTO PROGRAMMATICO		Doc. No.	RT-0007
		REVISIONE	1
PPR - AMBITO DI PAESAGGIO COSTIERO No. 7 BACINO METALLIFERO		FIGURA 13.5	
		SCALA	1:50.000