

PIANO QUOTATO 1:500

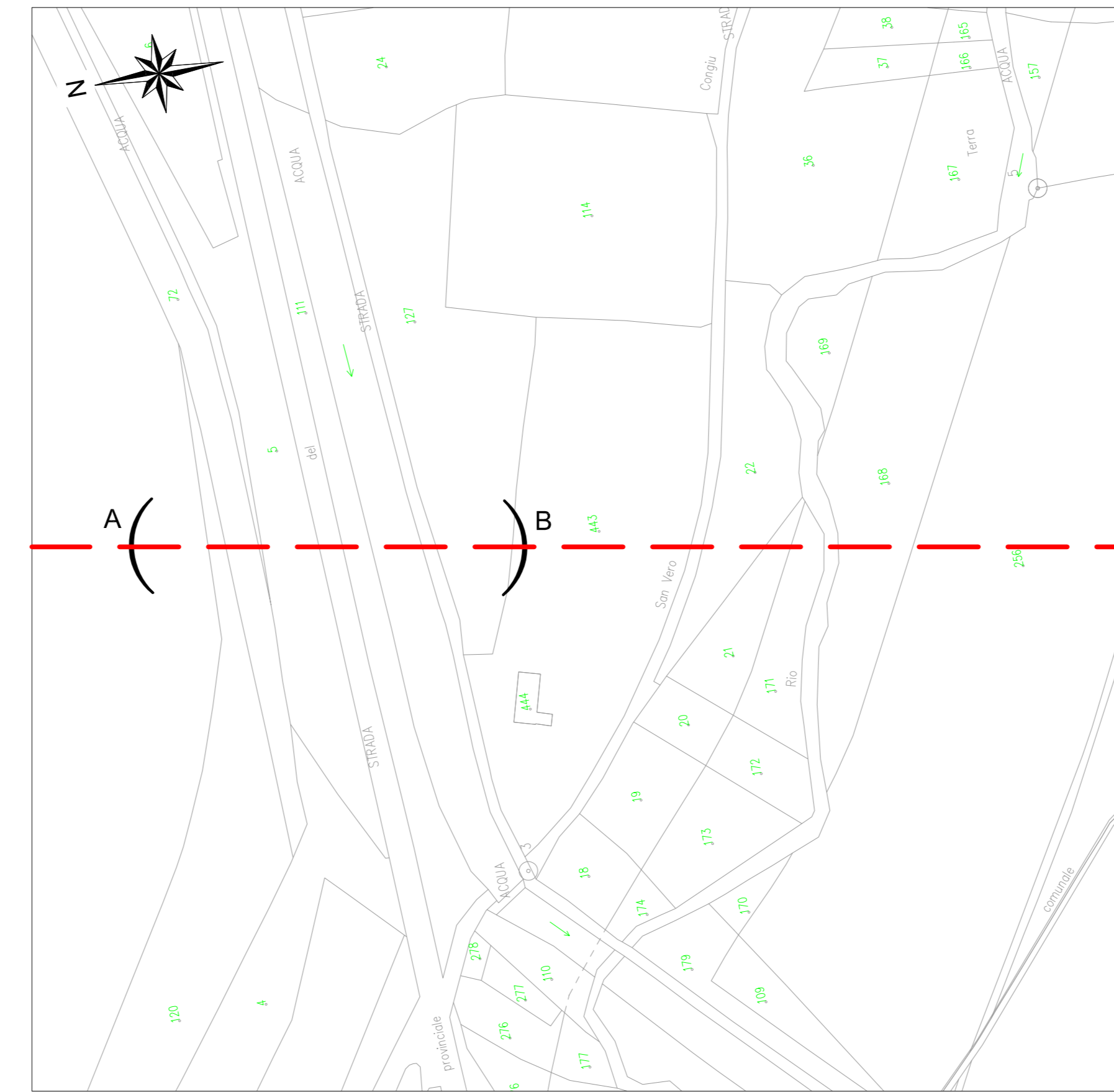

STRALCIO PLANIMETRICO 1:2.000
Comune di Simaxis

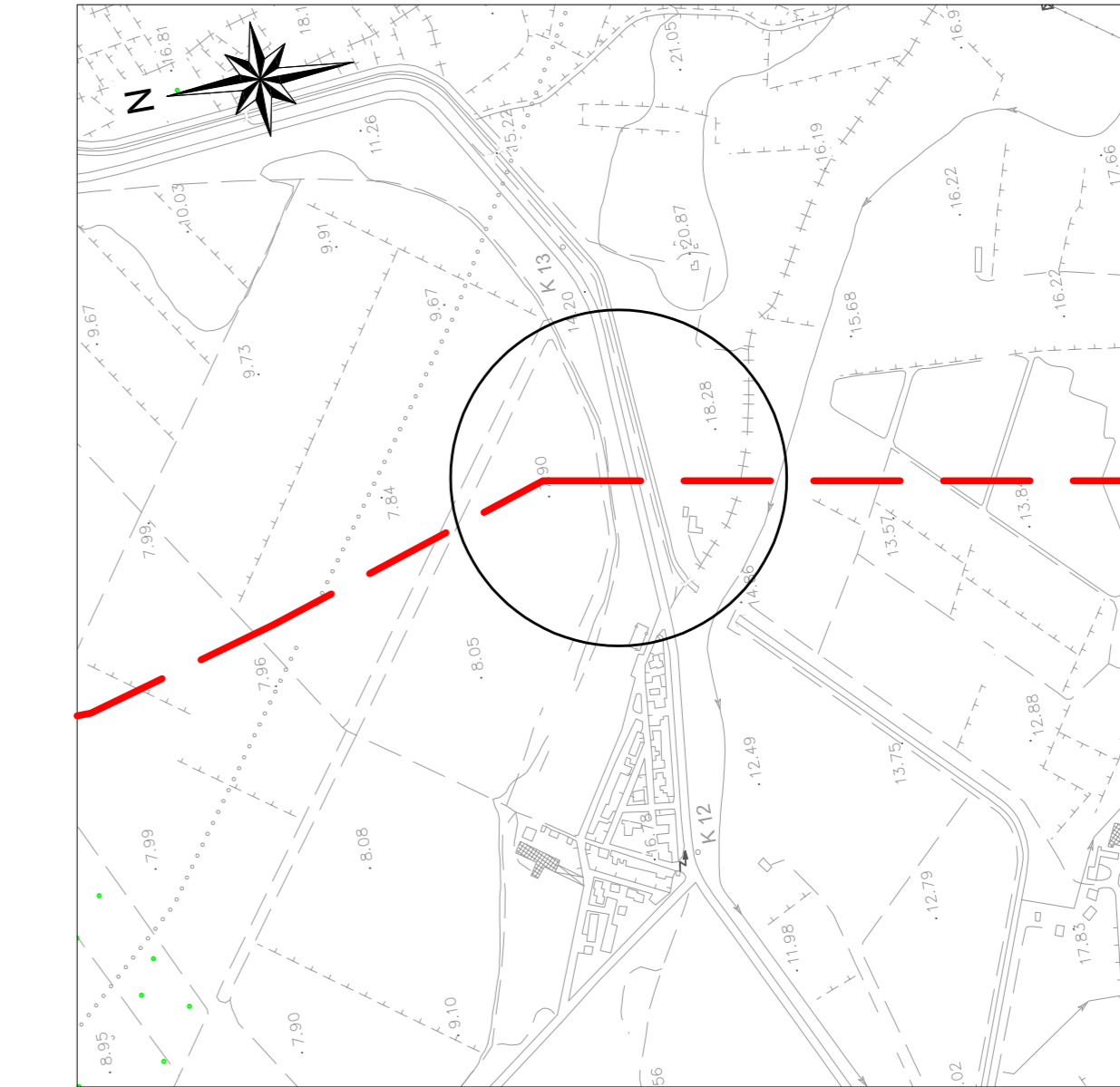

COROGRAFIA 1:10.000

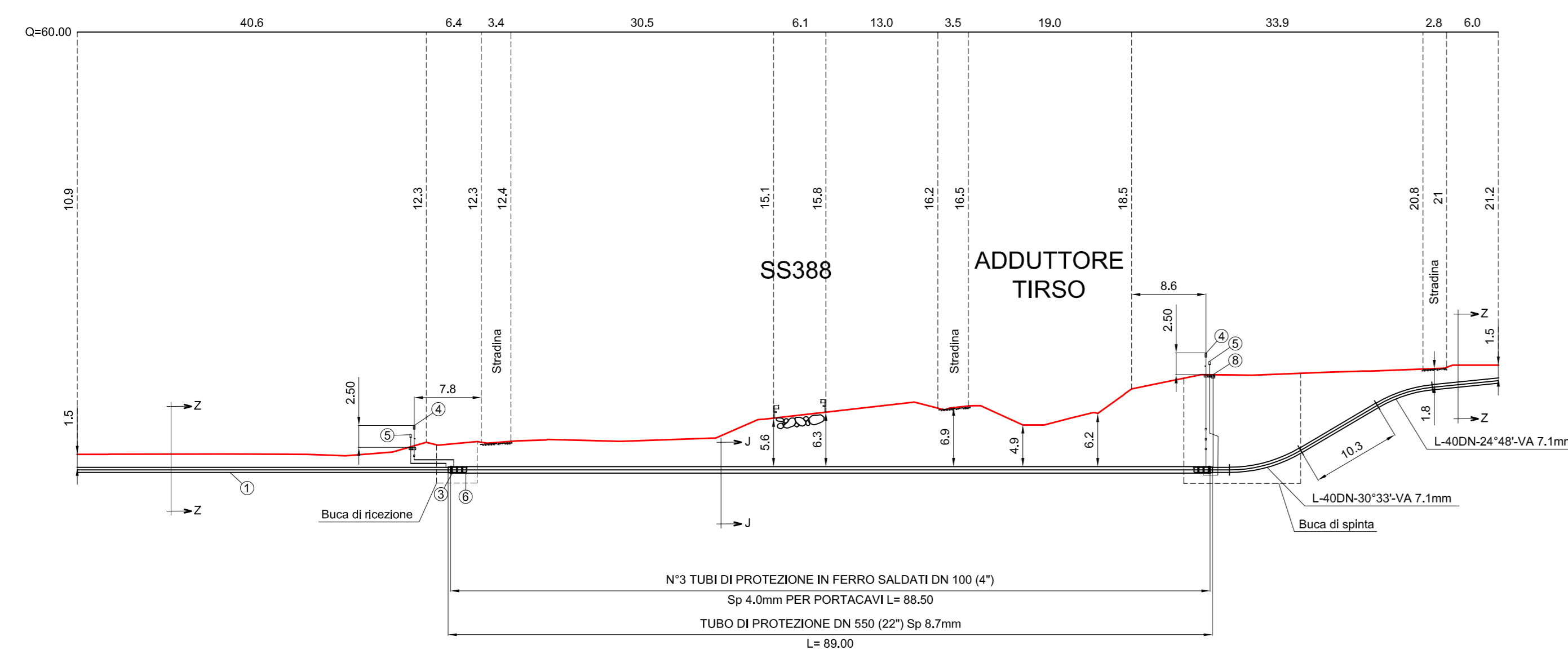

SEZIONE A - B scala 1:500

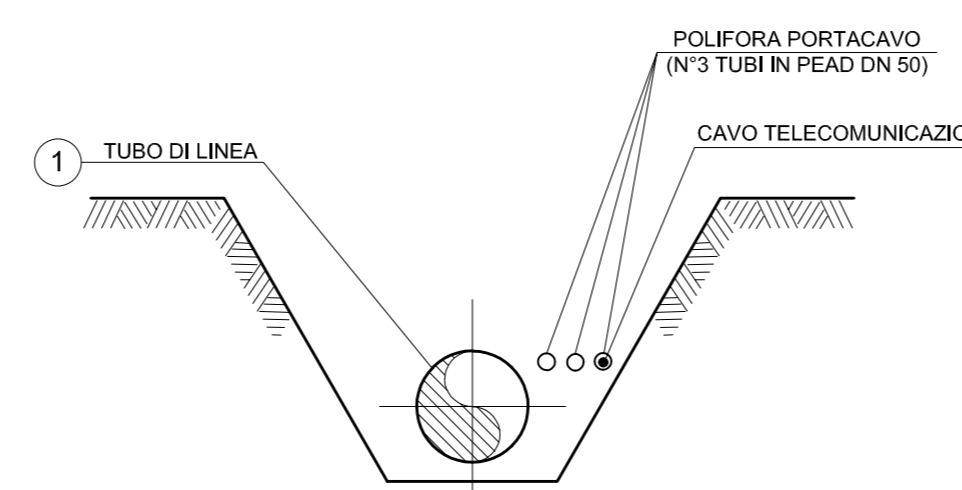

SEZIONE Z - Z (SCAVO A CIELO APERTO)

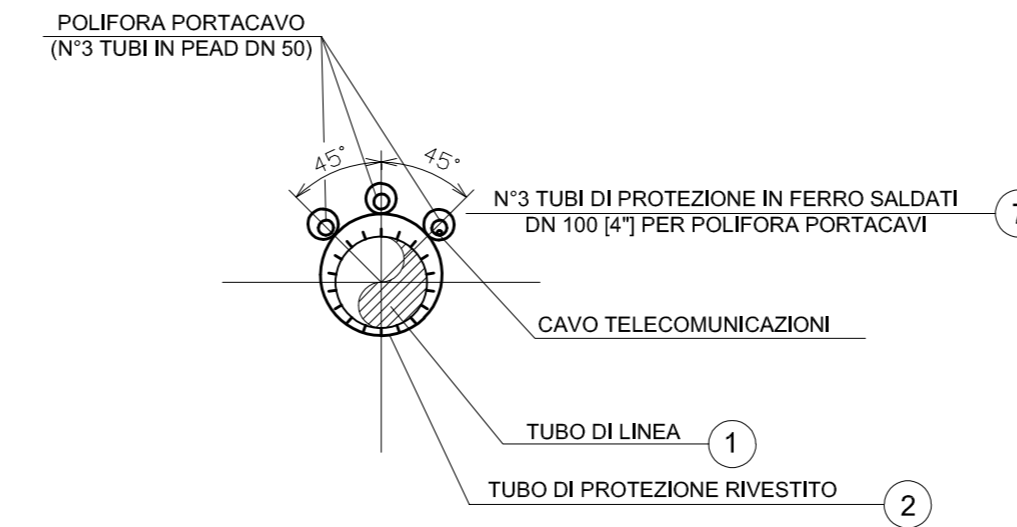

SEZIONE J - J (TRIVELLAZIONE)

TAPPO DI CHIUSURA TERMORESTRINGENTE PER TUBO DI PROTEZIONE

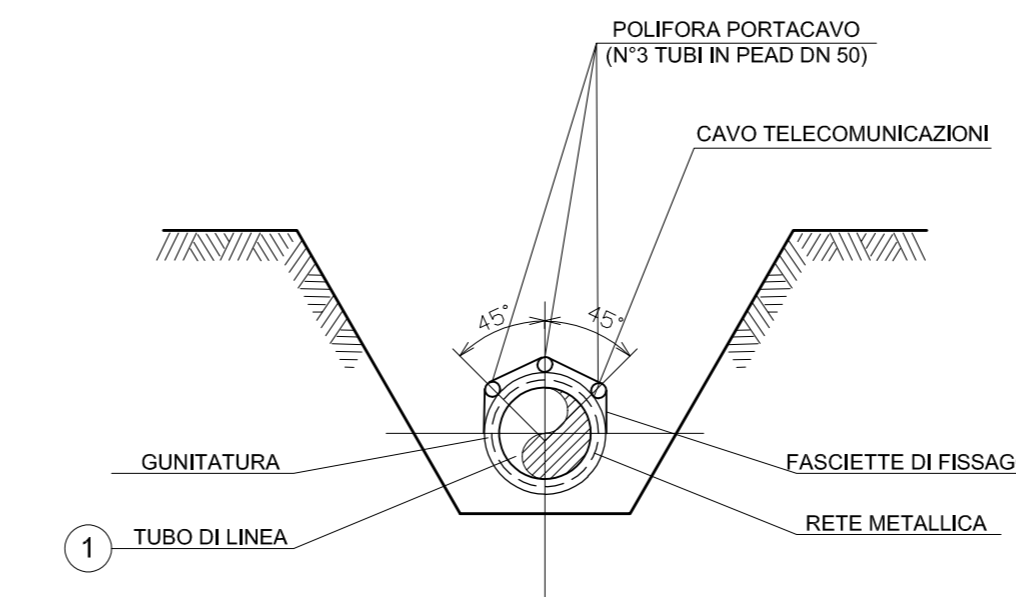
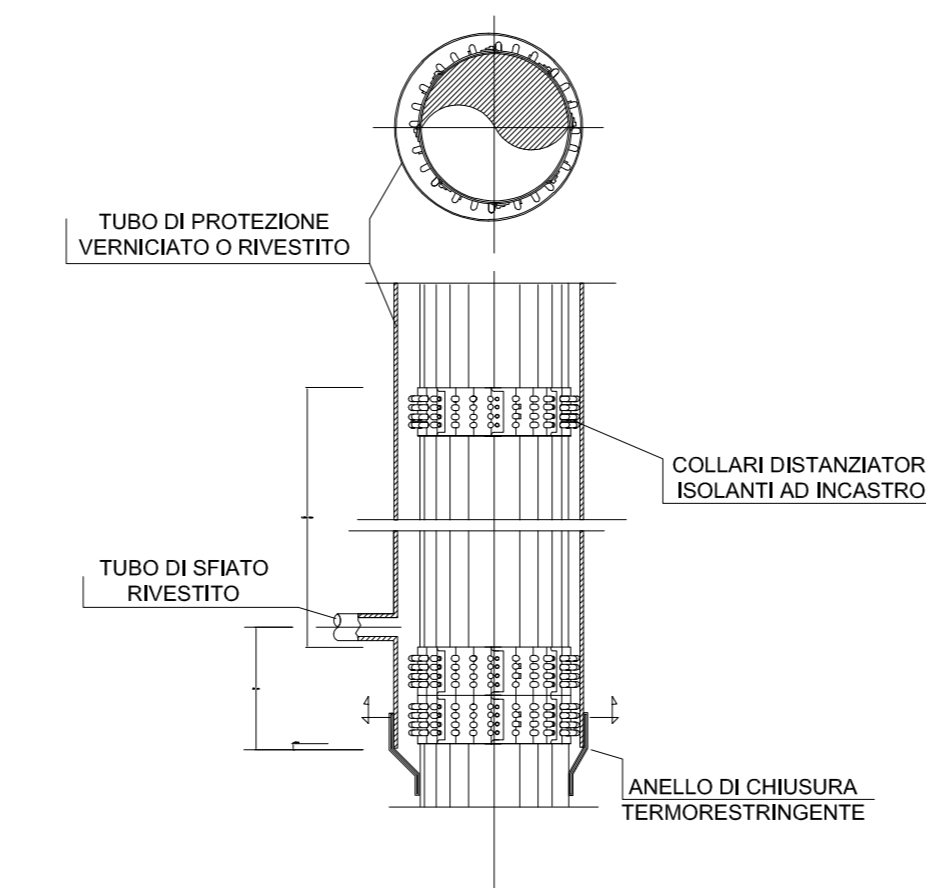

SEZIONE Y - Y (SCAVO A CIELO APERTO)

RICOSTRUZIONE SPONDALE CON RIVESTIMENTO IN MASSI

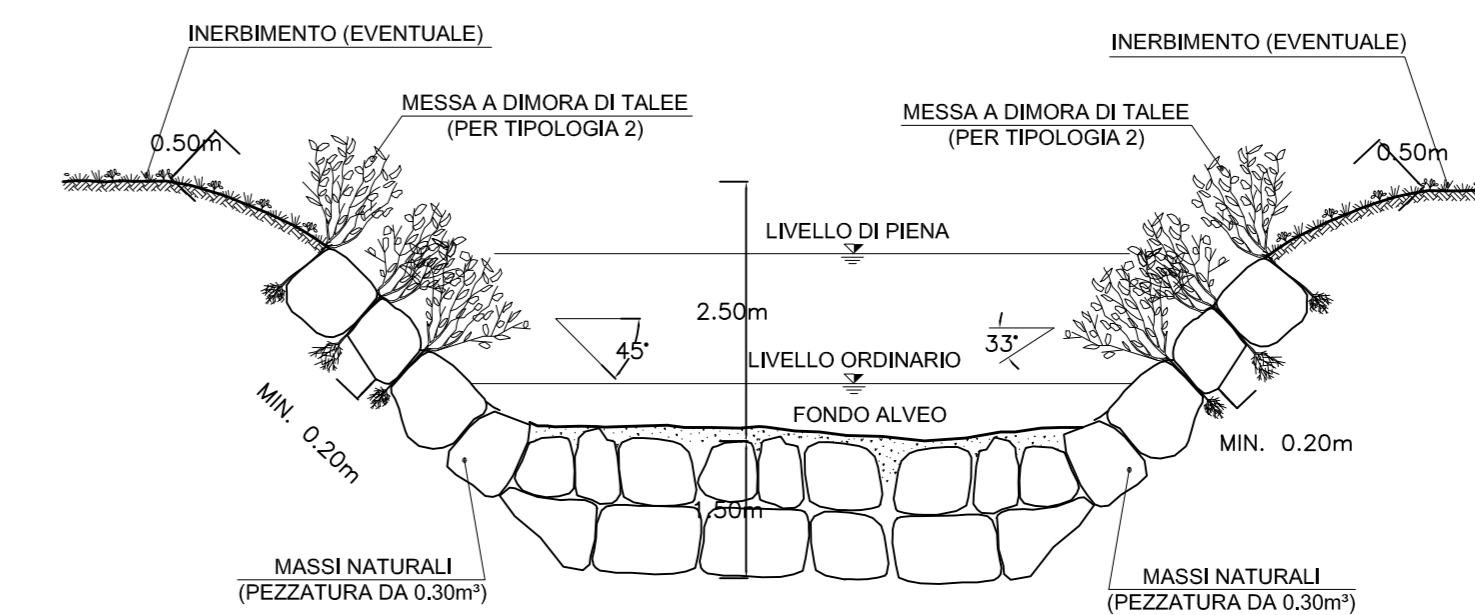

CRITERI DI ESECUZIONE

L'OPERA E' DIMENSIONATA IN MODO DA RICOSTITUIRE L'ORIGINARIA MORFOLOGIA DELLA SPONDA; IN PARTICOLARE NON VENGONO ALTERATE LE CARATTERISTICHE GEOMETRICHE DELLA SEZIONE DI DEFLUSSO E DEL PROFILO DEL CORSO D'ACQUA;

I MASSI SUL PARAMETRO ESTERNO DEL RIVESTIMENTO SONO DISPOSTI IN MODO DA FORMARE UN INSIEME CON FORME NATURALI E PRIVE DI ALINEAMENTI RETTILINEI GEOMETRICI;

IL RIVESTIMENTO VIENE REALIZZATO PER TUTTO IL FRONTE DELL'AREA DI LAVORO ED IMMORSATO LATERALMENTE IN TERRENO INALTERATO PER ALMENO 3m. IN CORRISPONDENZA DI OPERE DI DIFESA ESISTENTI IN ADIACENZA, QUELLA IN PROGETTO VIENE REALIZZATA IN CONTINUITA' TIPOLOGICA E FUNZIONALE;

LA SCELTA DELLE TALEE DA METTERE A DIMORA E DELLE SPECIE ERBACEE DA USARE PER L'EVENTUALE INERBIMENTO VIENE FATTA CONSIDERANDO LE CARATTERISTICHE VEGETAZIONALI DELL'AREA DI INTERVENTO.

MATERIALI:

- I MASSI SONO DURI E COMPATTI, DI NATURA CALCAREA, BASALTICA, GRANITICA O TACHITICA PRIVI DI INCLUSIONI E/O PIANI DI SFALDAMENTO CON PEZZATURA MEDIA DA 0.30 - 0.70m³;
- TALEE DI SPECIE FORTE AD ELEVATO INDICE DI ATTECCIMENTO (SALICE, PIOPPO, ONTANO, TAMERICE, ETC.).

NOTE:

1. LA PROFONDITA' DEI CORPI IDRICI NON DIRETTAMENTE RILEVABILI, E' STATA STIMATA SULLA BASE DELLE OSSERVAZIONI VISIVE EFFETTUATE SUL CAMPO E, DOVE RAPPRESENTATA, E' STATA RIFERITA NELLA SEZIONE, AL PUNTO CENTRALE DEL CANALE.
2. LE DELLE RESTITUZIONI SONO ESPRESSE IN SISTEMA GAUSS-BOAGA.

TABELLA DELLE ANNOTAZIONI

1. Tubo di acciaio L415 MB DN 400(UNI-ENI De 406.4 mm Spess. 7.1 mm)
2. Tubo di protezione in acciaio grado L360 MB DN550 [22"] De 558.8mm Spess. 8.7mm
3. Anello di chiusura termorestringente DN 400 [16"] x DN 550 [22"]
4. Apparecchiatura di sfiato e presa di segnalazione fuga gas Tipo 2
Tubo di sfiato in Fe 33 UNI 7288/74 DN 80 [3"] Sp. 2.9mm
5. Punto di misura P.E. a cassetta piantata
6. Distanziatori isolanti a collare con fissaggio ad incastro
Tubo di sfiato e spurgo DN 80 [3"]
Tubo di protezione della polifora DN 100 [4"]
Tubo di linea DN 400 [16"]
7. Tubo di protezione in acciaio DN 100 [4"] Sp. 4.0mm per polifora portacavo
8. Apparecchiatura di spurgo chiuso di controllo
Tubo di spurgo Fe 33 UNI 7288/74DN 80 (3") Spess. 2.9mm
9. Tubo di acciaio L415 MB DN 400(UNI-ENI De 406.4 mm Spess. 8.7 mm)



REV.	DATA	DESCRIZIONE	ELABORATO	VERIFICATO	APPROVATO
1	12-06-2017	Emissione per Enti	CORPOLA	BRILZO	LAUNARO
0	12-05-2017	Emissione in bozza per verifica SVA	BLANCONI	GNORLE	LAUNARO

COMMESSA	UNITA'
5663	000
SISTEMA TRASPORTO GAS NATURALE SARDEGNA-SEZIONE CENTRO-NORD	
PROGETTO DEFINITIVO	
DISSEGNO	AP-1219
REVISIONE	1
DORSALE CENTRO-NORD	
ATTRAVERSAMENTO SS388 E ADDUTTORE TIRSO	
FOGLIO	1 di 1
SCALA	1:500